朝鮮古蹟圖譜

十二

朝鮮古蹟圖譜

十二

朝鮮古蹟圖譜第十二冊目次

朝鮮時代

佛寺建築　其一

一六四三　五二八五　普賢寺全景
一六四四　五二八六　普賢寺曹溪門前面
一六四五　五二八七　同　寺曹溪門外部斗栱
一六四五　五二八八　普賢寺萬歲樓前面
一六四六　五二八九　同　寺萬歲樓天井
一六四六　五二九〇　普賢寺萬歲樓外部斗栱
一六四七　五二九一　同　寺萬歲樓詳細
一六四七　五二九二　普賢寺大雄殿正面
一六四八　五二九三　普賢寺大雄殿外部斗栱及軒
一六四八　五二九四　同　寺大雄殿正面扉
一六四九　五二九五　普賢寺大雄殿內部
一六五〇　五二九六　普賢寺大雄殿內部斗栱及天井　其一
一六五〇　五二九七　同　寺大雄殿內部斗栱及天井　其二
一六五一　五二九八　普賢寺水月堂前面
一六五一　五二九九　同　寺水月堂前面詳細
一六五二　五三〇〇　普賢寺佛影庵正面
一六五三　五三〇一　同　寺佛影庵外部斗栱
一六五三　五三〇二　普賢寺七星閣及上元庵前面
一六五三　五三〇三　同寺酬忠祠前面
一六五四　五三〇四　棲雲寺全景
一六五四　五三〇五　同　寺大雄殿正面
一六五五　五三〇六　棲雲寺大雄殿外部右側面斗栱
一六五五　五三〇七　同　寺大雄殿外部背面斗栱
一六五六　五三〇八　天柱寺普光殿前面
一六五六　五三〇九　同　寺天柱樓前面
一六五七　五三一〇　安國寺大雄殿前面　其一
一六五七　五三一一　同　寺大雄殿前面　其二
一六五八　五三一二　安國寺大雄殿外部正面斗栱及軒
一六五八　五三一三　同　寺大雄殿外部側面斗栱及軒
一六五九　五三一四　安國寺大雄殿內部
一六五九　五三一五　同　寺大雄殿扉
一六六〇　五三一六　安國寺大雄殿內部
一六六一　五三一七　香楓寺香楓樓前面
一六六一　五三一八　同　寺香楓樓斗栱及天井
一六六二　五三一九　香楓寺普光殿正面
一六六二　五三二〇　同　寺普光殿外部斗栱
一六六三　五三二一　成佛寺全景
一六六四　五三二二　成佛寺配置圖
一六六四　五三二三　同　寺極樂殿平面圖
一六六五　五三二四　成佛寺極樂殿橫斷面圖

一六六六　五三三五　成佛寺極樂殿詳細圖
一六六七　五三三六　成佛寺極樂殿正面
　　五三三七　同　寺極樂殿拜所斗栱
一六六八　五三三八　成佛寺極樂殿正面扉
　　五三三九　同　寺極樂殿側面細部　其一
一六六九　五三四〇　成佛寺極樂殿側面細部　其二
　　五三四一　同　寺極樂殿側面細部　其三
一六七〇　五三四二　成佛寺極樂殿側面細部　其四
一六七一　五三四三　成佛寺極樂殿側面細部　其五
一六七二　五三四四　成佛寺應眞殿正面
　　五三四五　同　寺應眞殿內部
一六七三　五三四六　成佛寺應眞殿側面
　　五三四七　同　寺應眞殿外部斗栱
一六七四　五三四八　神光寺普光殿側面
　　五三四九　同　寺普光殿外部斗栱及軒
一六七五　五三五〇　觀音寺大雄殿前面
　　五三五一　同　寺大雄殿內部
一六七六　五三五二　觀音寺大雄殿正面中間扉
　　五三五三　同　寺大雄殿背面中間扉
一六七七　五三五四　觀音寺大雄殿外部斗栱及軒
　　五三五五　同　寺大雄殿內部斗栱
一六七八　五三五六　大興寺大雄殿前面
　　五三五七　同　寺大雄殿內部天井
一六七九　五三五八　大興寺大雄殿外部斗栱及軒
　　五三五九　同　寺大雄殿內部斗栱
一六八〇　五三六〇　傳燈寺全景
一六八一　五三六一　傳燈寺大雄殿前面
　　五三六二　同　寺大雄殿佛壇
一六八二　五三六三　傳燈寺大雄殿外部斗栱
　　五三六四　同　寺大雄殿內部斗栱
一六八三　五三六五　傳燈寺藥師殿側面
　　五三六六　同　寺藥師殿外部斗栱
一六八四　五三六七　淨水寺法堂前面
　　五三六八　同　寺法堂正面斗栱及軒
一六八五　五三六九　淨水寺法堂背面斗栱及軒
　　五三七〇　同　寺法堂內部天井
一六八六　五三七一　重興寺全景
一六八七　五三七二　重興寺大雄殿正面
一六八八　五三七三　重興寺大雄殿外部斗栱
　　五三七四　同　寺大雄殿內部
一六八九　五三七五　重興寺極樂殿正面斗栱及軒
　　五三七六　同　寺轉輪殿外部斗栱及軒
一六九〇　五三七七　神勒寺極樂殿正面
　　五三七八　同　寺極樂殿斗栱及軒
一六九一　五三七九　神勒寺極樂殿前面詳細
　　五三八〇　同　寺極樂殿內部斗栱
一六九二　五三八一　神勒寺祖師堂前面
　　五三八二　同　寺祖師堂斗栱及軒
一六九三　五三八三　釋王寺全景
一六九四　五三八四　釋王寺護持門前面

一七〇八　五四　長安寺全景　其一
　　五五　同　寺全景　其二
一七〇九　五六　長安寺大雄殿前面
一七一〇　五七　長安寺大雄殿斗栱及軒
一七一一　五八　同　寺大雄殿外陣天井及斗栱
一七一二　五九　長安寺大雄殿内部　其一
一七一三　六〇　同　寺大雄殿内部　其二
一七一四　六一　長安寺四聖殿下層外部斗栱
　　六二　同　寺四聖殿下層内部斗栱
一七一五　六三　長安寺四聖殿前面
一七一六　六四　同　寺四聖殿内部　其一
一七一七　六五　長安寺四聖殿窻蓋
一七一八　六六　同　寺大雄殿一部
一七一九　六七　梁泉寺大雄殿斗栱及軒
一七二〇　六八　同　寺大雄殿内部斗栱及天井
一七二一　六九　梁泉寺高蔵棧内部
一七二二　七〇　同　寺四聖殿外陣天井
一七二三　七一　長安寺四聖殿内陣天井
一七二四　七二　長安寺四聖殿内陣天井
一七二五　七三　表訓寺全景　其一
一七二六　七四　同　寺全景　其二
一七二七　七五　表訓寺般若寶殿正面
一七二八　七六―七七　表訓寺般若寶殿扉花狹間　四種
一七二九　七八　寿福寺全景　其一
一七三〇　七九　同　寺全景　其二
一七三一　八〇　橲岾寺全景　其一
一七三二　八一　同　寺全景　其二
一七三三　八二　橲岾寺大雄殿寶蓋　其一
　　八三　同　寺大雄殿寶蓋　其二
一七三四　八四　清不寺極楽殿内陣天井
一七三五　八五　同　寺極楽殿内部斗栱　其一
一七三六　八六　清不寺極楽殿外陣斗栱　其一
一七三七　八七　同　寺極楽殿外部斗栱　其二
一七三八　八八　清不寺極楽殿拝所斗栱及天井
一七三九　八九　同　寺極楽殿内部斗栱及天井
一七四〇　九〇　清不寺極楽殿寶蓋　其一
一七四一　九一　同　寺極楽殿内部及頭貫彩色文様
一七四二　九二　清不寺極楽殿前面
一七四三　九三　同　寺極楽殿及鳥居
一七四四　九四　梁泉寺高蔵棧斗栱及天井
一七四五　九五　同　寺四聖殿外陣斗栱及天井
一七四六　九六　長安寺四聖殿内陣天井
一七四七　九七　同　寺四聖殿内陣天井
一七四八　九八　長安寺大雄殿斗栱及軒
一七四九　九九　同　寺大雄殿斗栱　其一
一七五〇　一〇〇　長安寺大雄殿持門外部斗栱　其一
一七五一　一〇一　同　寺全景　其二
一七五二　一〇二　長安寺大雄殿内部　其一
一七五三　一〇三　同　寺大雄殿内部　其二
一七五四　一〇四　釋王寺大雄殿正面
一七五五　一〇五　釋王寺大雄殿前面斗栱
一七五六　一〇六　釋王寺龍飛棲前面
一七五七　一〇七　梁泉寺高蔵棧前面
一七五八　一〇八　釋王寺大雄殿斗栱及軒
一七五九　一〇九　長安寺大雄殿持門外部斗栱　其二
一七六〇　一一〇　同　寺大雄殿持門外部斗栱　其一
一七六一　一一一　同　寺大雄殿内部　其一
一七六二　一一二　長安寺大雄殿内部　其二
一七六三　一一三　釋王寺龍飛棲前面
一七六四　一一四　梁泉寺高蔵棧前面
一七六五　一一五　同　寺大雄殿持門外部斗栱　其二
一七六六　一一六　釋王寺龍飛棲前面
一七六七　一一七　梁泉寺高蔵棧前面
一七六八　一一八　同　寺大雄殿持門外部斗栱　其一
一七六九　一一九　釋王寺龍飛棲前面
一七七〇　一二〇　梁泉寺高蔵棧前面
一七七一　一二一　同　寺大雄殿持門外部斗栱　其二
一七七二　一二二　釋王寺龍飛棲前面
一七七三　一二三　梁泉寺高蔵棧前面
一七七四　一二四　同　寺大雄殿持門外部斗栱及軒

一十三九　法住寺大雄殿前面　五四二
一十四〇　法住寺大雄殿内部斗栱　五四三
　　同　寺大雄殿内部　五四七
一十四一　德周寺極樂殿前面　五四八
　　同　寺極樂殿外部斗栱及軒　五四九
一十四二　雞皇寺極樂殿前面　五五〇
一十四三　雞皇寺極樂殿内部斗栱　五五一
一十四四　乾鳳寺全景　其一　五五二
　　乾鳳寺全景　其二　五五三
　　同　寺大雄殿正面　五五七
　　乾鳳寺大雄殿外部斗栱及軒　五五八
一十四五　麻谷寺大雄殿前面　五五九
　　同　寺大雄殿内部斗栱　五六〇
一十四六　浴山寺圓通殿前面　五六一
　　同　寺圓通殿内部斗栱及天井　五六二
一十四七　浮石寺凝香閣前面　五六三
　　草庵極樂殿前面　五六七
一十四八　龍門寺全景　五六八
　　同　寺大藏殿前面　五六九
一十四九　法住寺全景　五七〇
一十五〇　龍門寺大藏殿外部斗栱　五七一
　　同　寺七佛寶殿外部斗栱及軒　五七二
一十五一　月精寺全景　五七四
　　法住寺天王門正面　五七五
一十五二　同　寺大雄殿内部　其一　五七六
　　同　寺天王門外部斗栱及軒　五七七
一十五三　法住寺捌相殿前面　五七八
　　法住寺捌相殿背面　五七九
　　同　寺捌相殿上部　五八二
一十五四　桐華寺鳳凰門前面　五八三
　　法住寺捌相殿外部斗栱及軒　五八四
一十五五　桐華寺大雄殿外部斗栱及軒　五八五
　　同　寺大雄殿内部斗栱及天井　五八六

一七五五　五四〇　桐華寺極楽殿前面
一七五六　五四一　同　寺極楽殿外部斗栱及軒
一七五七　五四二　銀海寺大雄殿内部　其一
一七五八　五四三　銀海寺大雄正面
一七五九　五四四　同　寺大雄佛壇
一七六〇　五四五　環城寺大雄殿内部天井
一七六一　五四六　同　寺居祖庵靈山殿内部
一七六二　五四七　雲門寺大雄正面
一七六三　五四八　同　寺蕅劍堂斗栱及軒
一七六四　五四九　環城寺蕅劍堂前面
一七六五　五五〇　同　寺大雄殿外部斗栱及軒
一七六六　五五一　銀海寺大雄殿内部斗栱
一七六七　五五二　同　寺居祖庵靈山殿内部
一七六八　五五三　銀海寺大雄正面
一七六九　五五四　銀海寺百興庵極樂殿正面
一七七〇　五五五　同　寺百興庵極樂殿外部斗栱及軒
一七七一　五五六　銀海寺百興庵極樂殿内部
一七七二　五五七　同　寺蕅劍堂斗栱及軒
一七七三　五五八　銀海寺大雄殿内部斗栱
一七七四　五五九　同　寺大雄殿外部斗栱及軒
一七七五　五六〇　銀海寺大雄正面
一七七六　五六一　同　寺大雄佛壇
一七七七　五六二　銀海寺居祖庵靈山殿平面圖
一七七八　五六三　同　寺居祖庵靈山殿詳細圖
一七七九　五六四　銀海寺居祖庵靈山殿全景
一七八〇　五六五　同　寺居祖庵靈山殿側面
一七八一　五六六　銀海寺居祖庵靈山殿前面
一七八二　五六七　同　寺居祖庵靈山殿外部斗栱及軒
一七八三　五六八　銀海寺居祖庵靈山殿外部隅斗栱
一七八四　五六九　同　寺居祖庵靈山殿外部斗栱
一七八五　五七〇　銀海寺居祖庵靈山殿内部　其一
一七八六　五七一　同　寺居祖庵靈山殿内部　其二
一七八七　五七二　環城寺蕅劍堂全景
一七八八　五七三　同　寺大雄殿正面
一七八九　五七四　環城寺大雄殿外部斗栱
一七九〇　五七五　同　寺大雄殿内部斗栱

補加

高麗時代佛寺建築

朝鮮時代

佛寺建築

其一

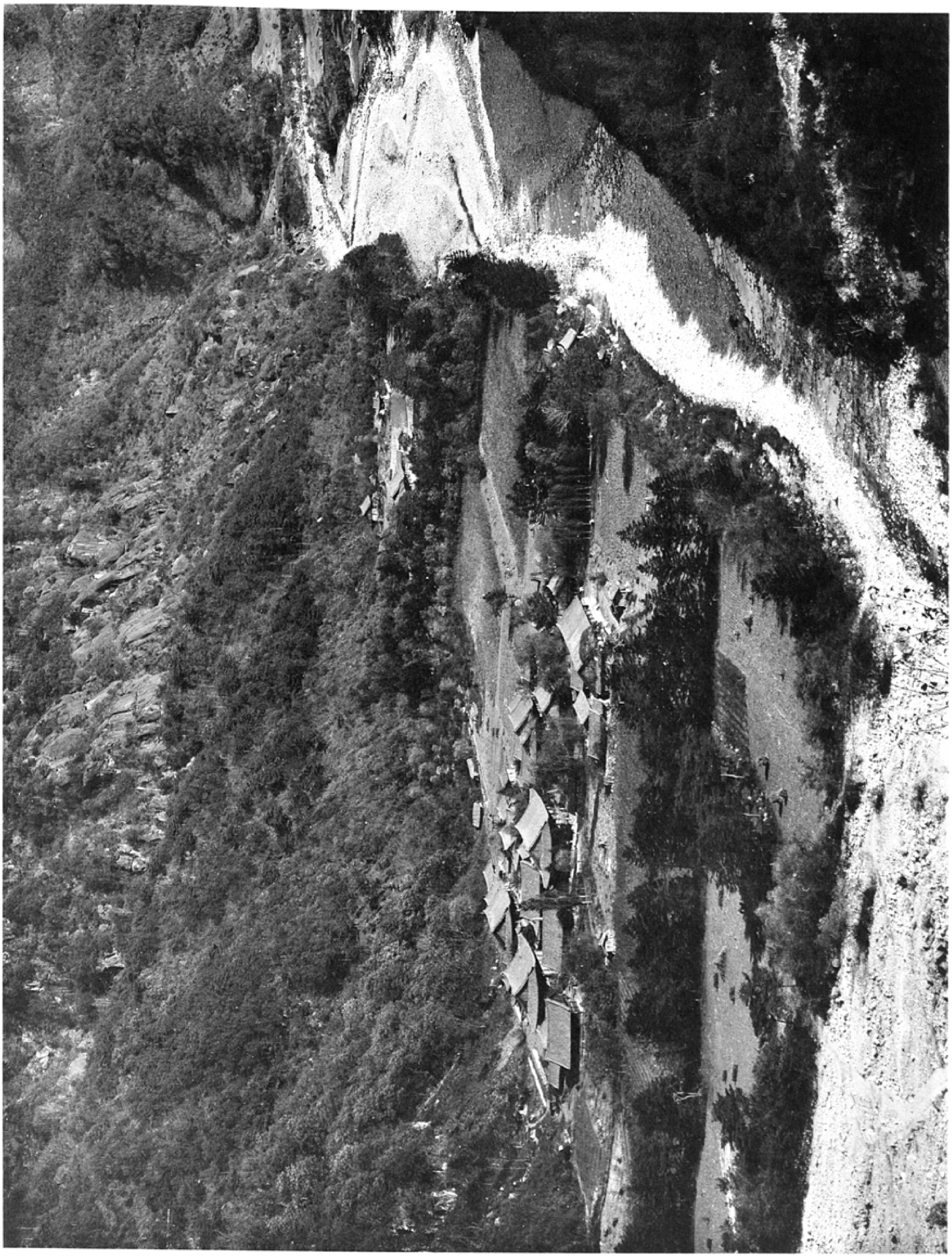

五二六五　普賢寺全景（平北、寧邊郡北薪峴面）

五二八六

五二八六　普賢寺曹溪門前面

五二八七　同　寺曹溪門外部斗栱

（平北、寧邊郡北薪峴面）

五二八七

五二八八

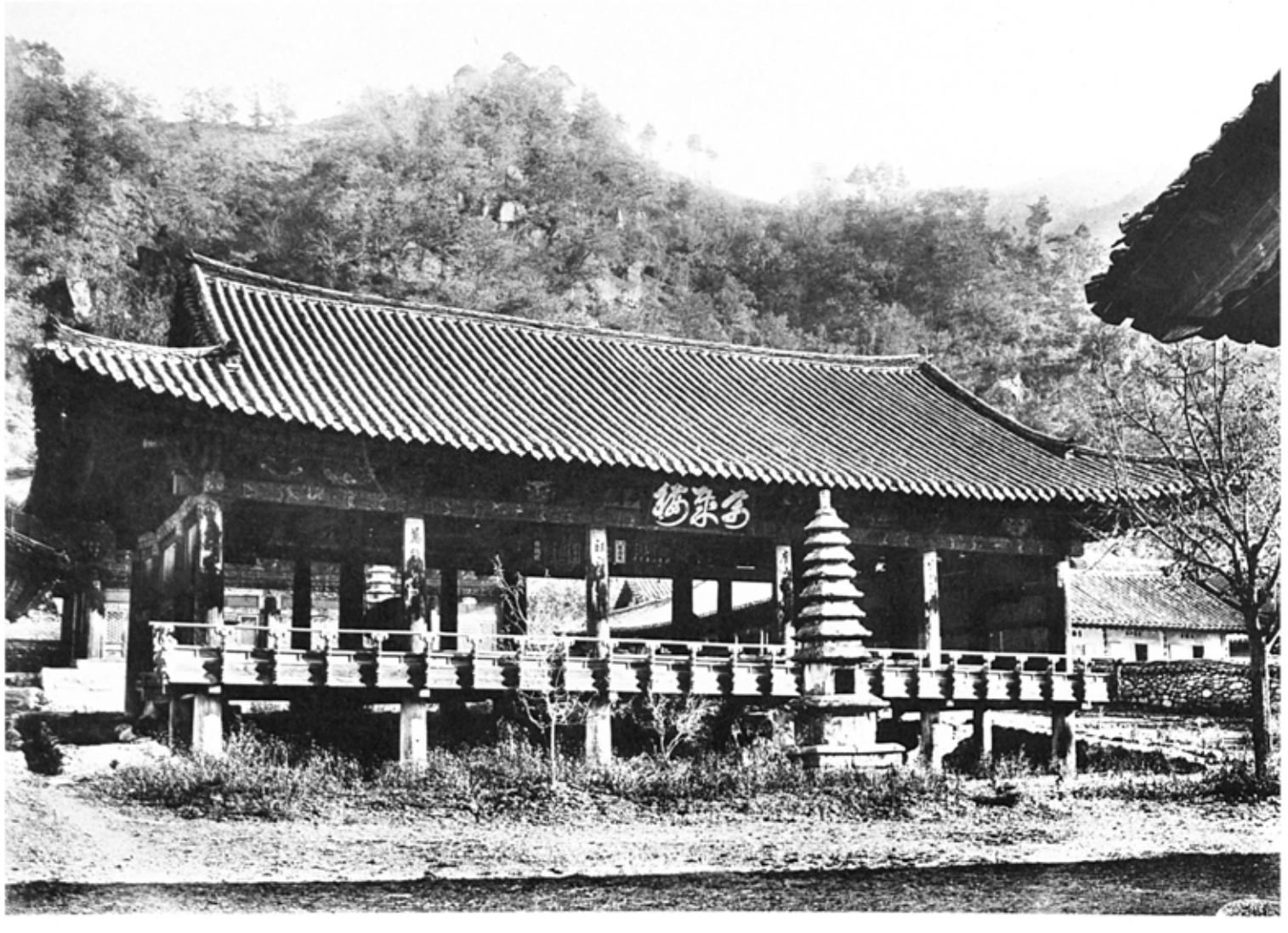

五二八八 普賢寺萬歲樓前面

五二八九 同 寺萬歲樓天井

（平北、寧邊郡北薪峴面）

五二八九

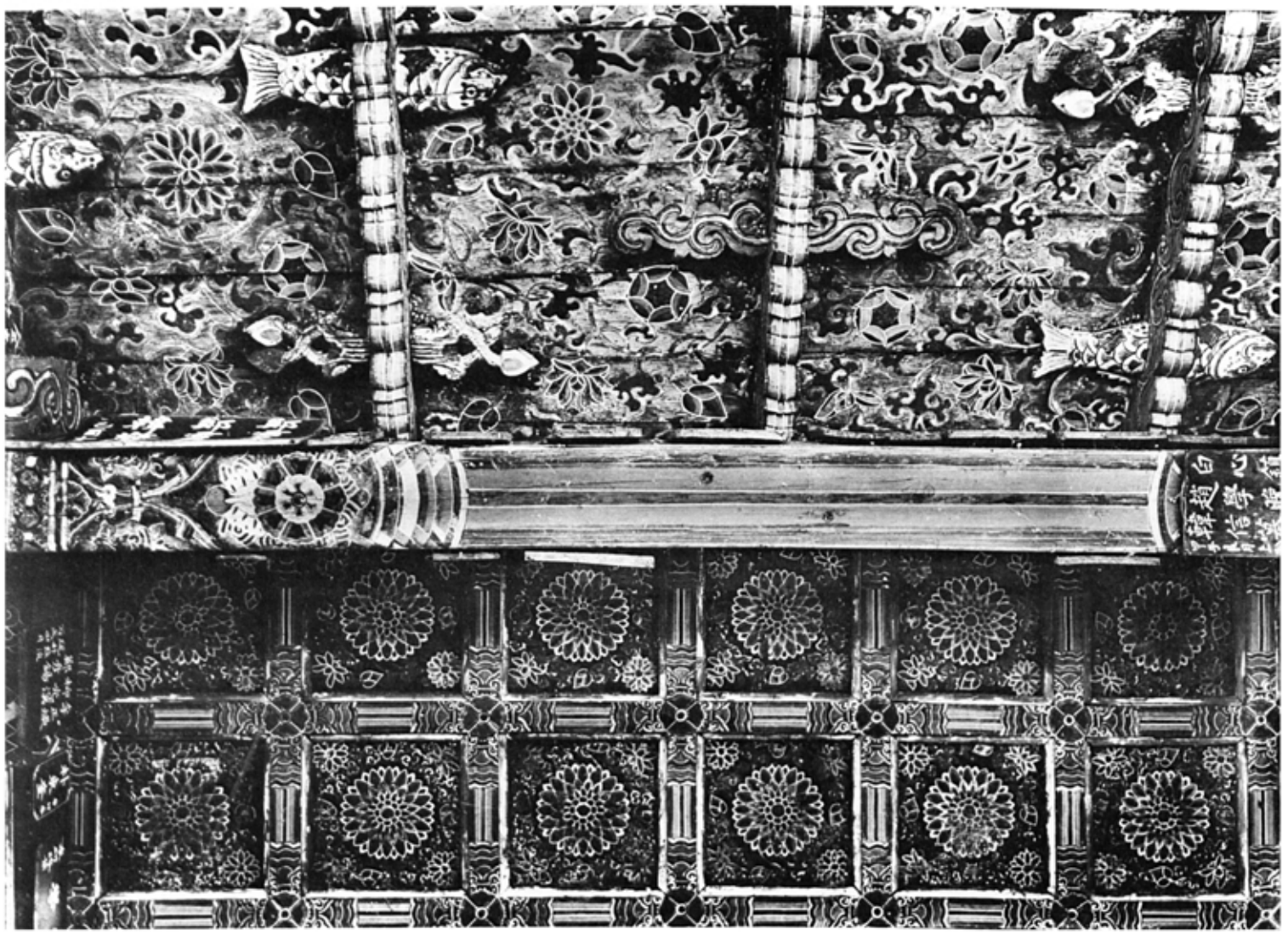

五九〇　普賢寺萬歲樓外部斗栱

五九一　同　寺萬歲樓詳細（平北、寧邊郡北薪峴面）

普賢寺大雄殿正面（平北、寧邊郡北薪峴面）

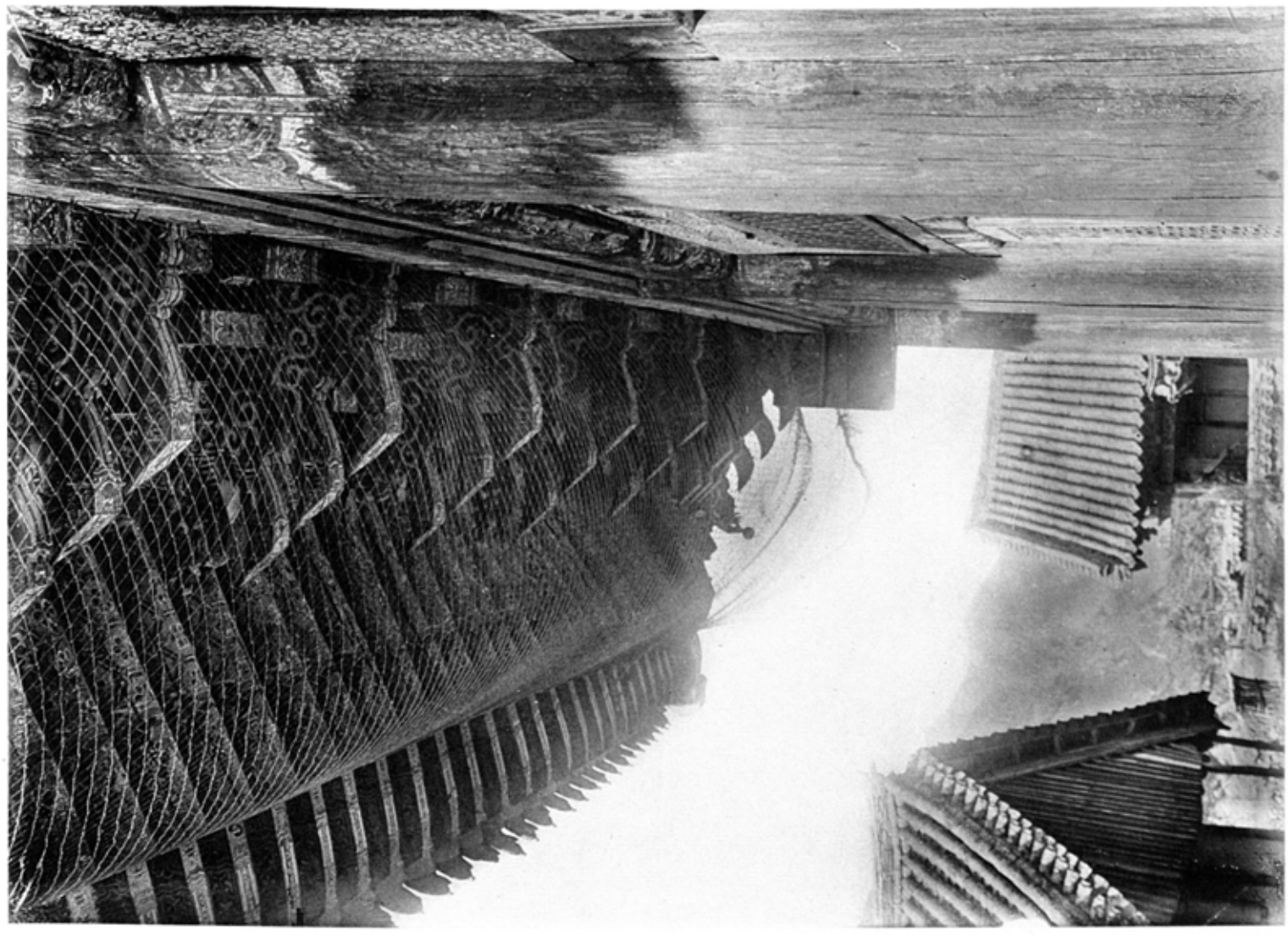

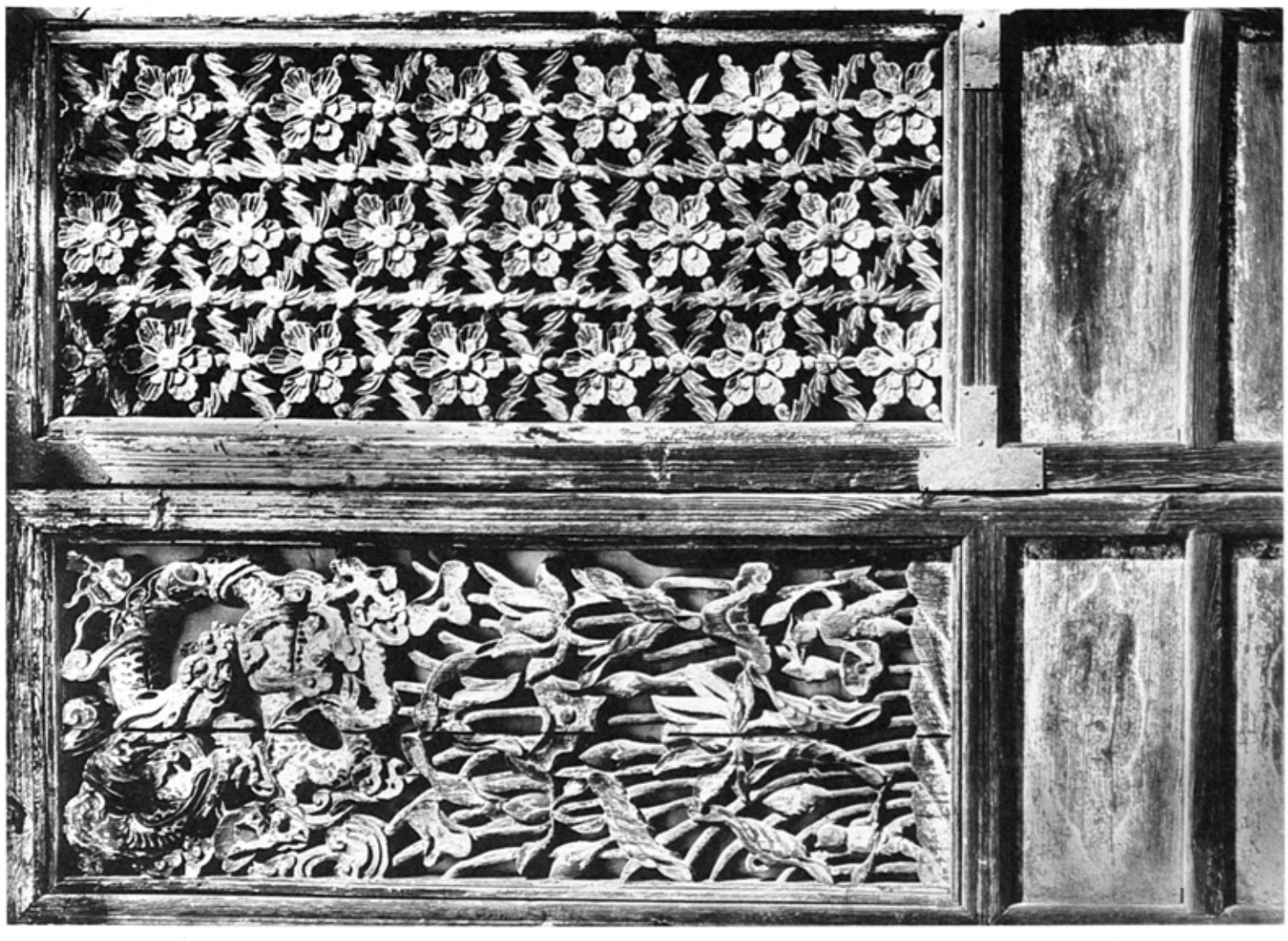

五二三　善隆寺大雄殿外部斗栱及軒

五二四　同　寺大雄殿正面扉

（平北、寧邊郡北新峴面）

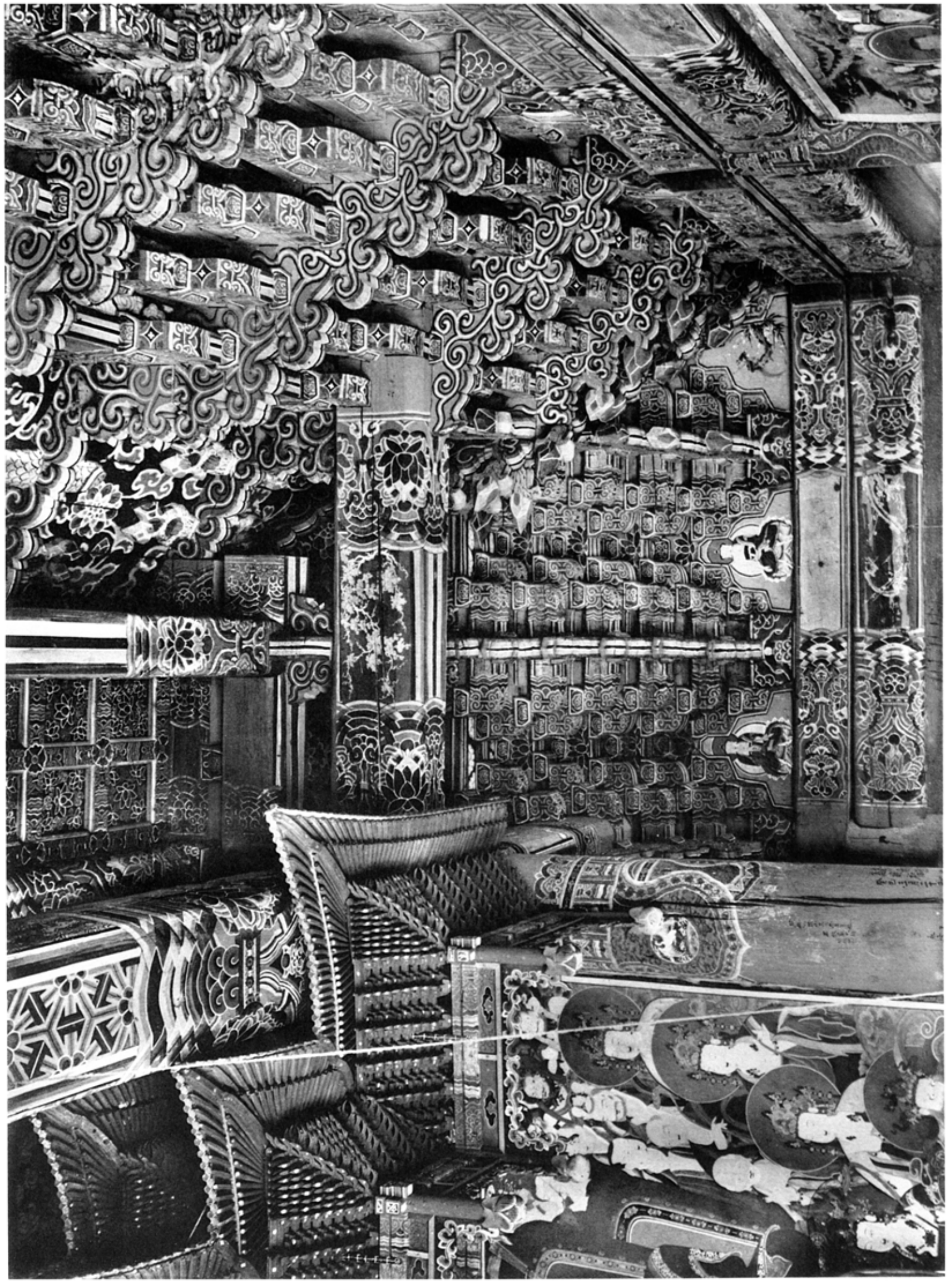

普陀寺大雄殿內部　（平北、寧邊郡北新峴面）

五二六

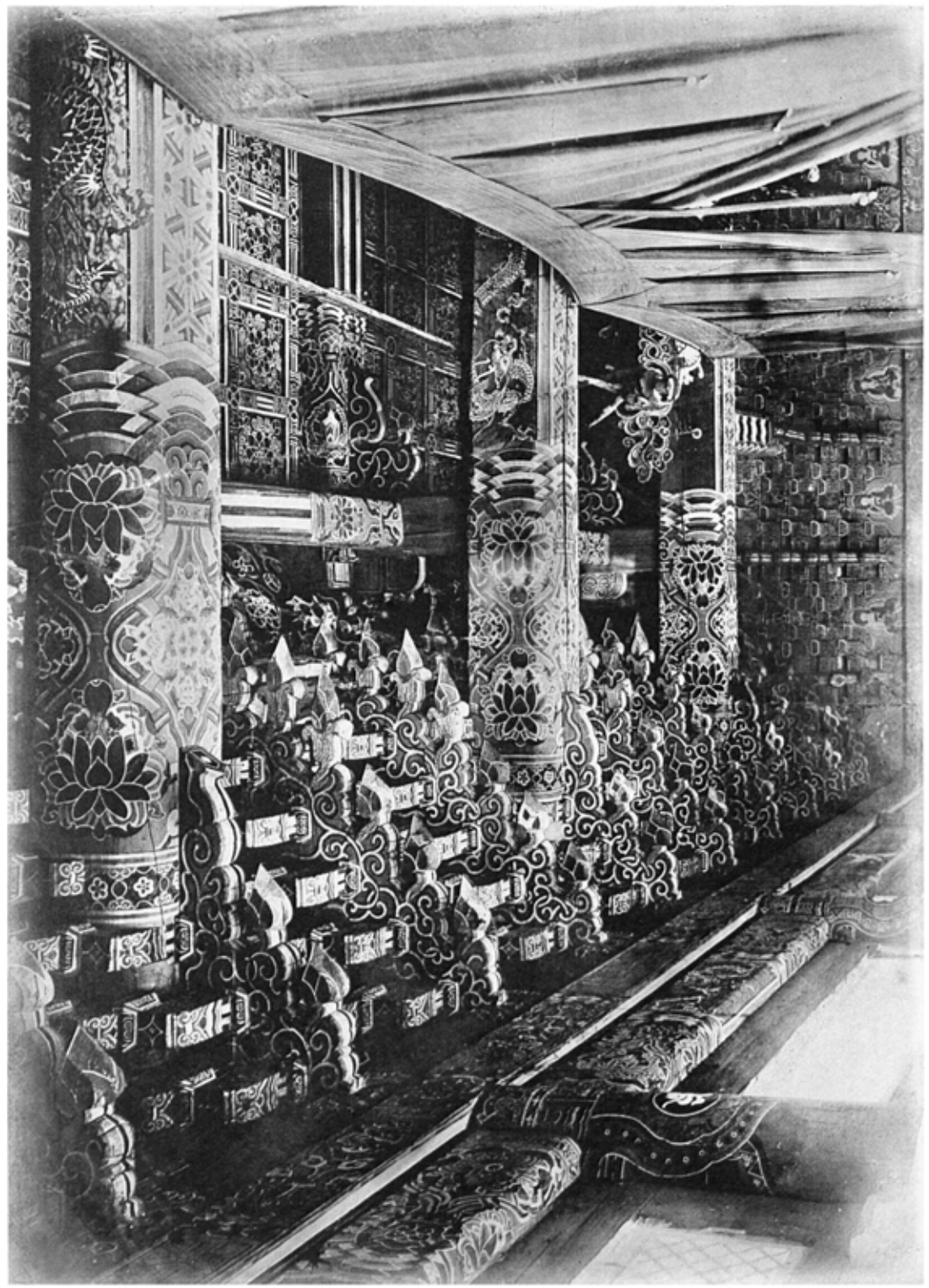

五二六　普賢寺大雄殿内部斗栱及天井　其一（平北、寧邊郡北薪峴面）

五二七　同　寺大雄殿内部斗栱及天井　其二

五二七

五二九八　普賢寺水月堂前面

五二九九　同　寺水月堂前面詳細

（平北、寧邊郡北薪峴面）

五三〇〇

五三〇〇　普賢寺佛影庵正面

五三〇一　同　寺佛影庵外部斗栱

（平北、寧邊郡北薪峴面）

五三〇一

五三〇二

五三〇二　普賢寺七星閣及上元庵前面

五三〇三　同寺酬忠祠前面

（平北、寧邊郡北薪峴面）

五三〇三

五三〇四

五三〇四　棲雲寺全景

五三〇五　同　寺大雄殿正面

（平北、寧邊郡寧邊面）

五三〇五

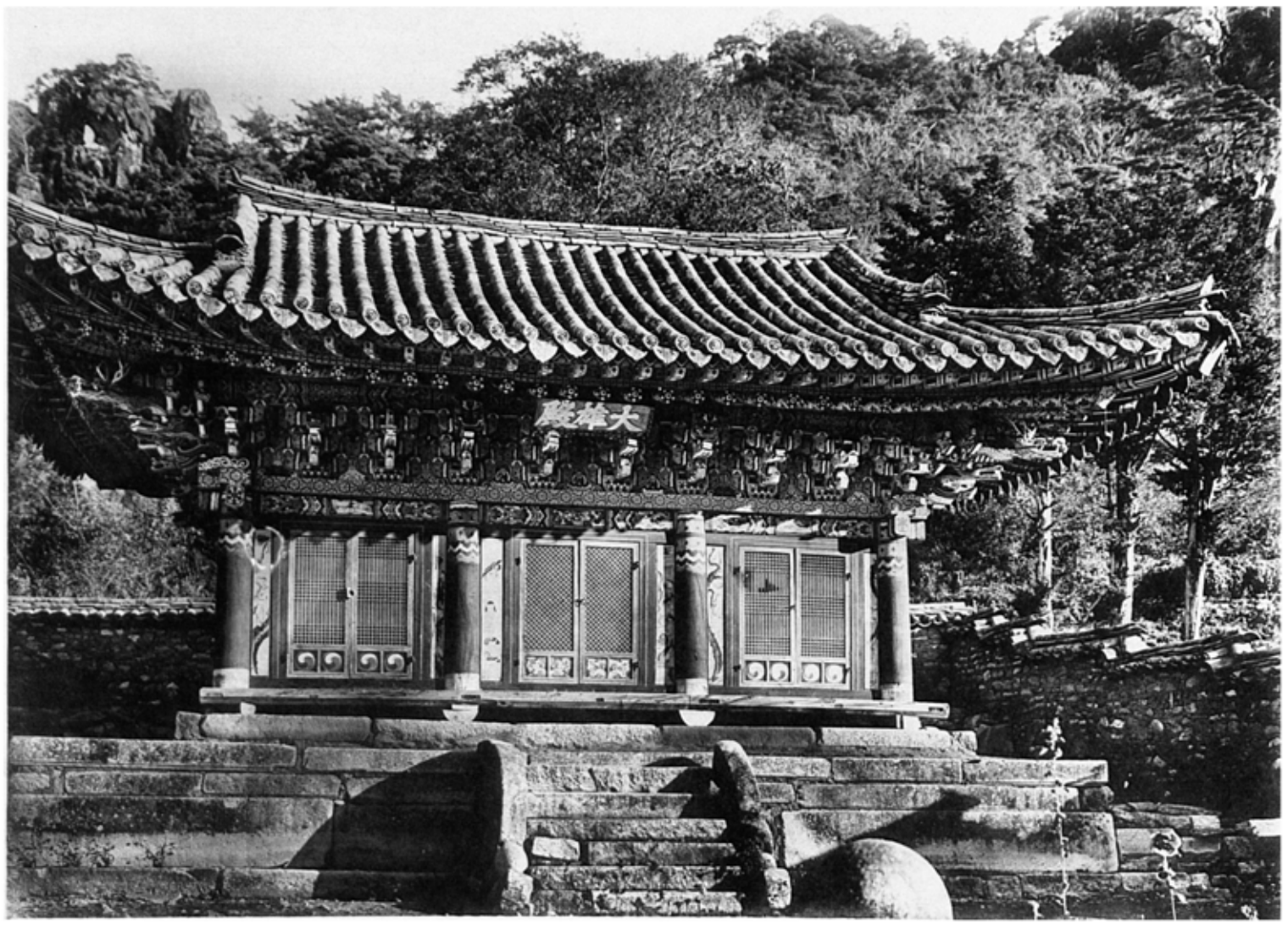

五三〇六

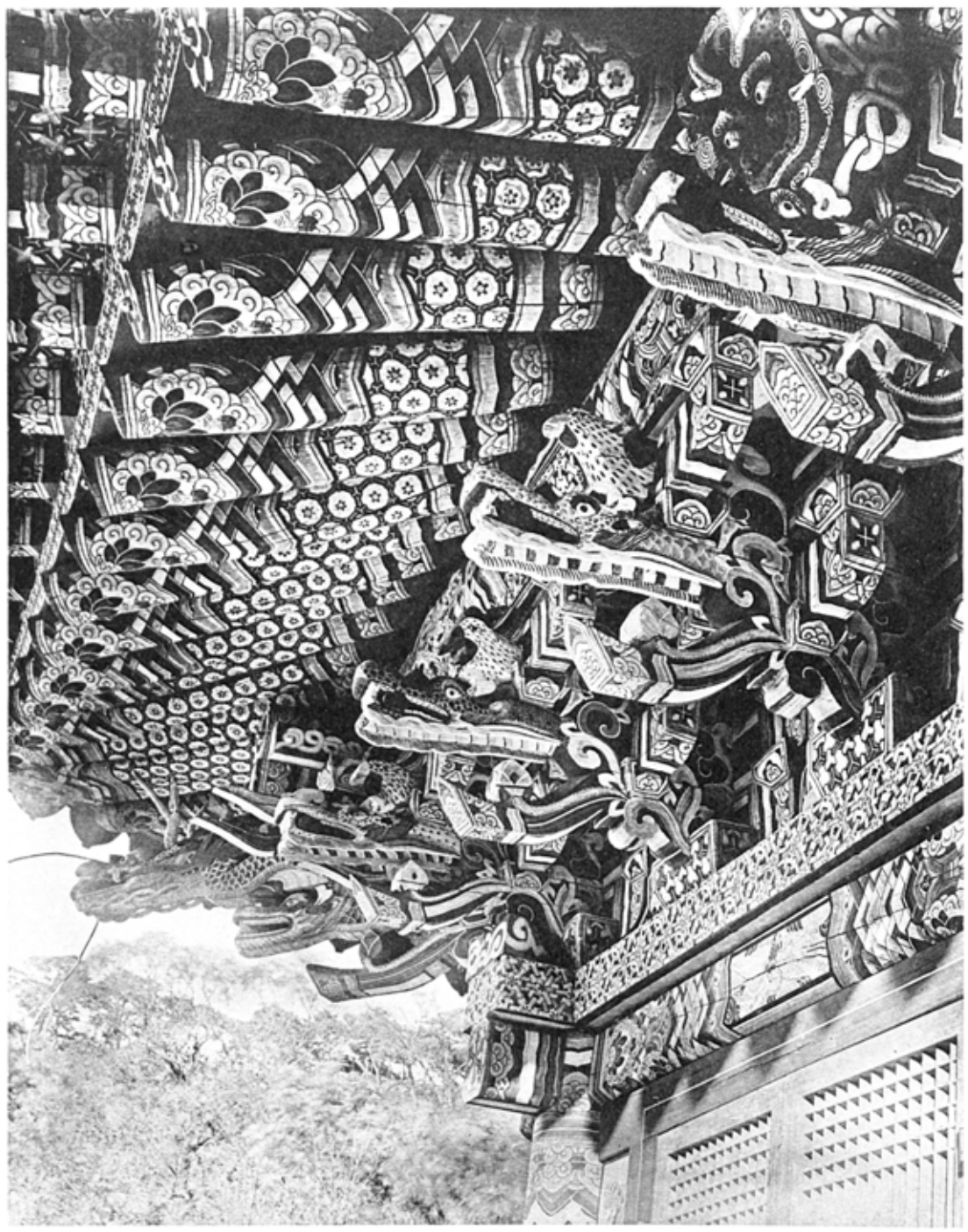

五三〇七

五三〇六　棲雲寺大雄殿外部右側面斗栱

五三〇七　同　寺大雄殿外部背面斗栱

（平北、寧邊郡寧邊面）

五三〇八

五三〇八　天柱寺普光殿前面
五三〇九　同　寺天柱樓前面
（平北、寧邊郡寧邊面）

五三〇九

五三〇

五三一

五三〇　安國寺大雄殿前面　其一
五三一　同　寺大雄殿前面　其二

（平南、順川郡舍人面）

五三三　安國寺大雄殿外部正面斗栱及軒

五三四　同　寺大雄殿外部側面斗栱及軒

（平南、順川郡舍人面）

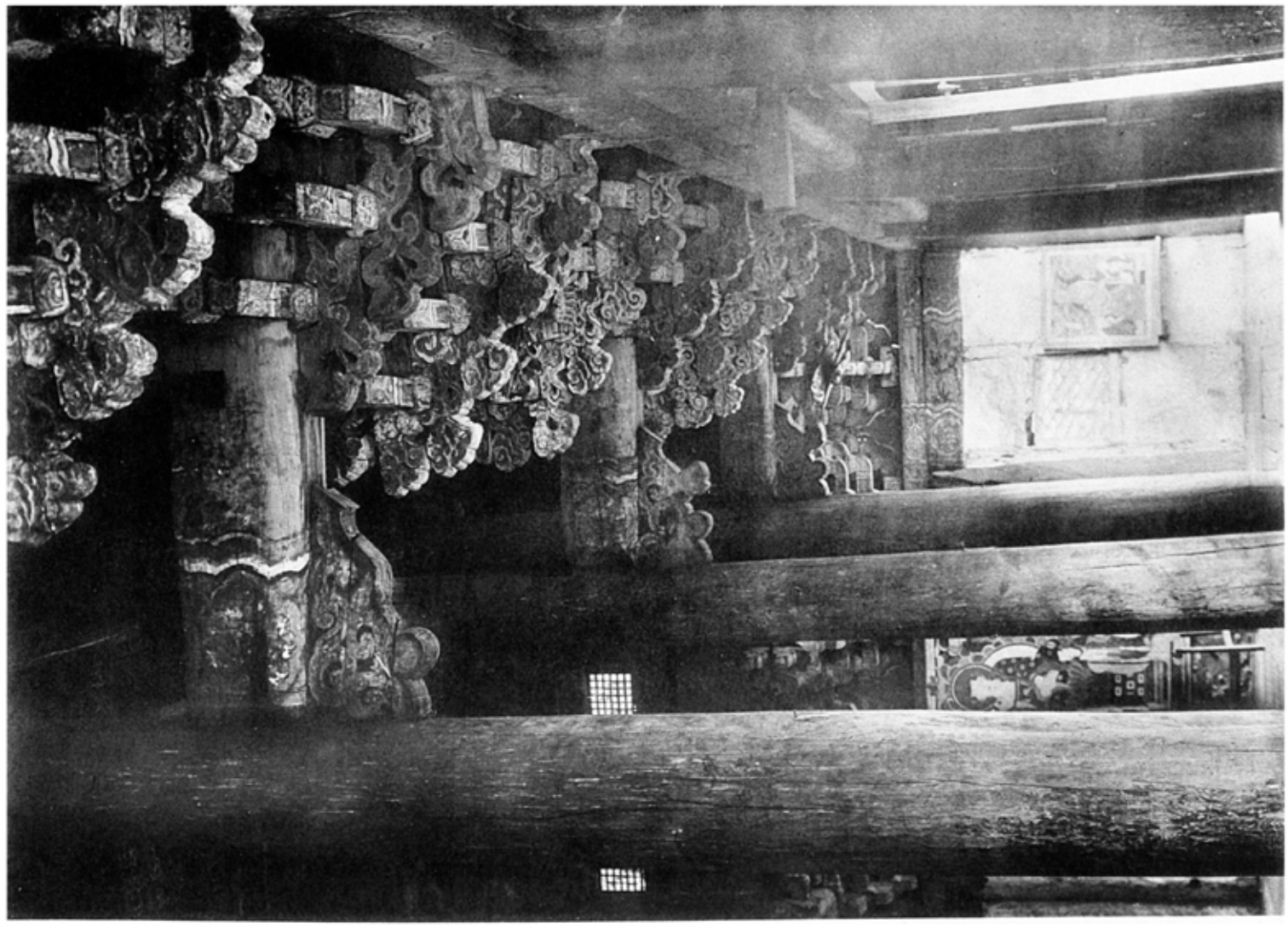

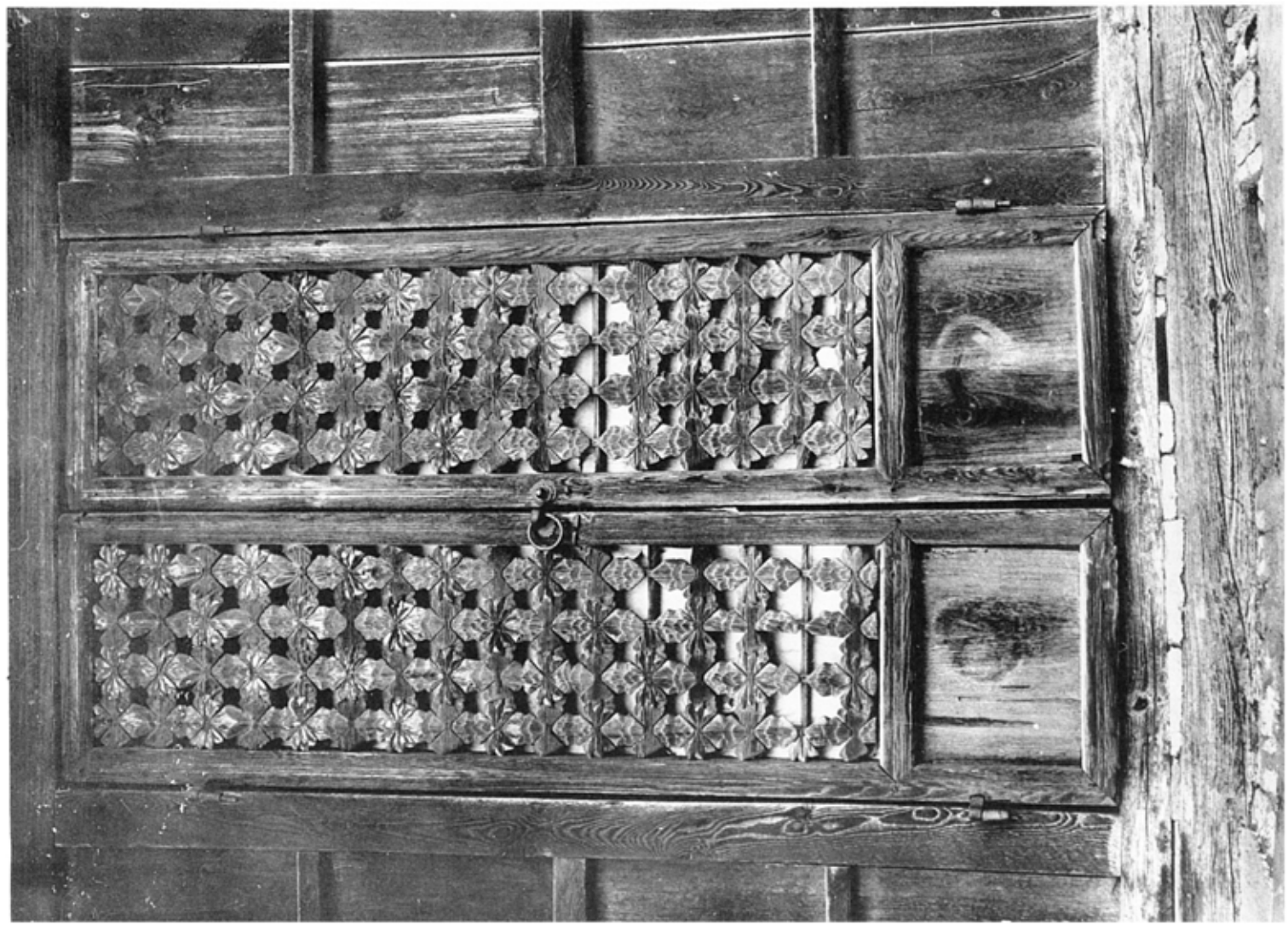

五三四　安國寺大雄殿内部

五三五　同　寺大雄殿扉

（平南、順川郡舎人面）

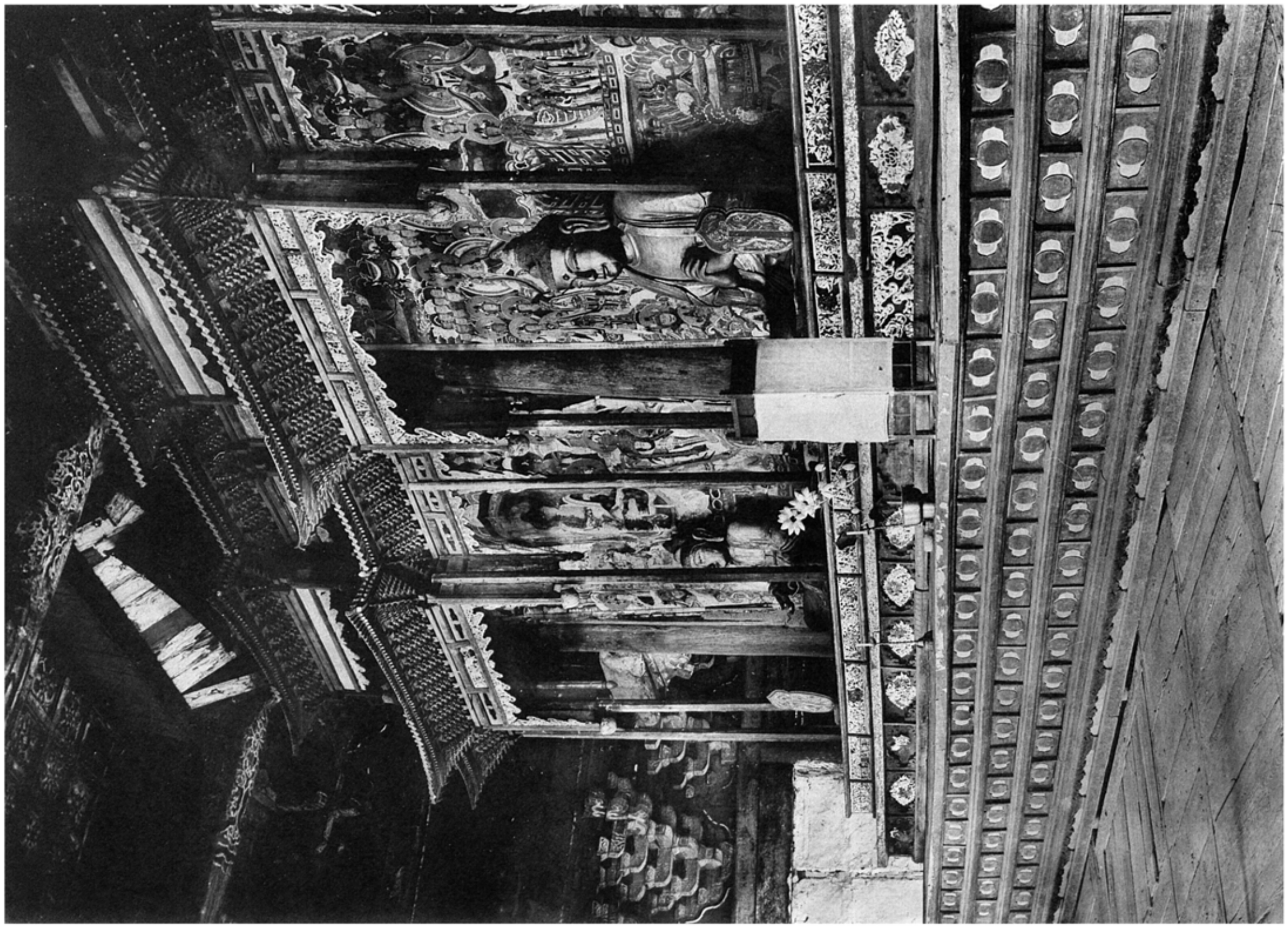

三六　安國寺大雄殿内部（平南、順川郡舍人面）

五三一七　香楓寺香楓樓前面

五三一八　同　寺香楓樓斗栱及天井

（平南、成川郡成川面）

五三一七

五三一八

五三九　香楓寺普光殿正面

五三〇　同　寺普光殿外部斗栱

（平南、成川郡成川面）

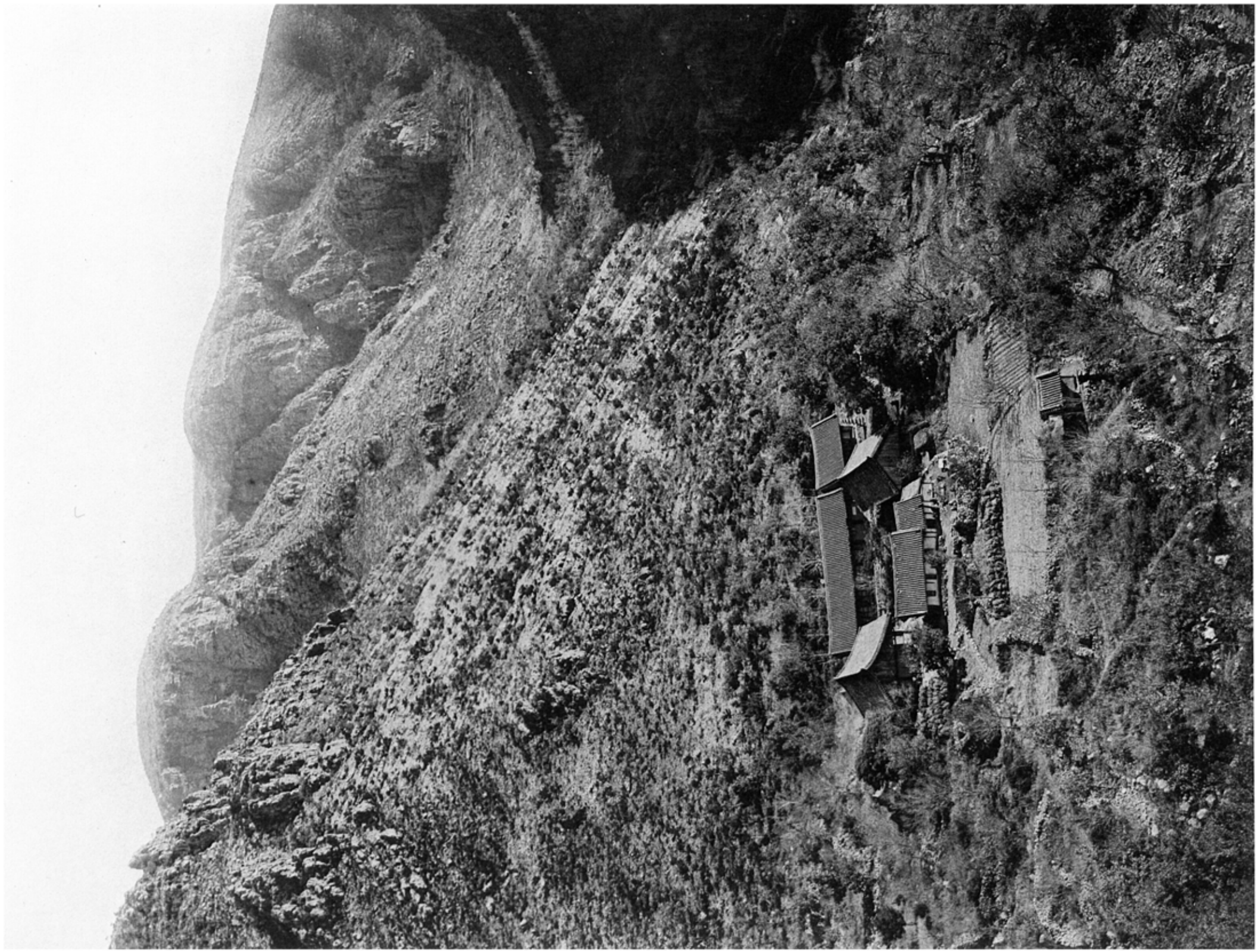

圖三　成佛寺全景（黃海，黃州都州南面）

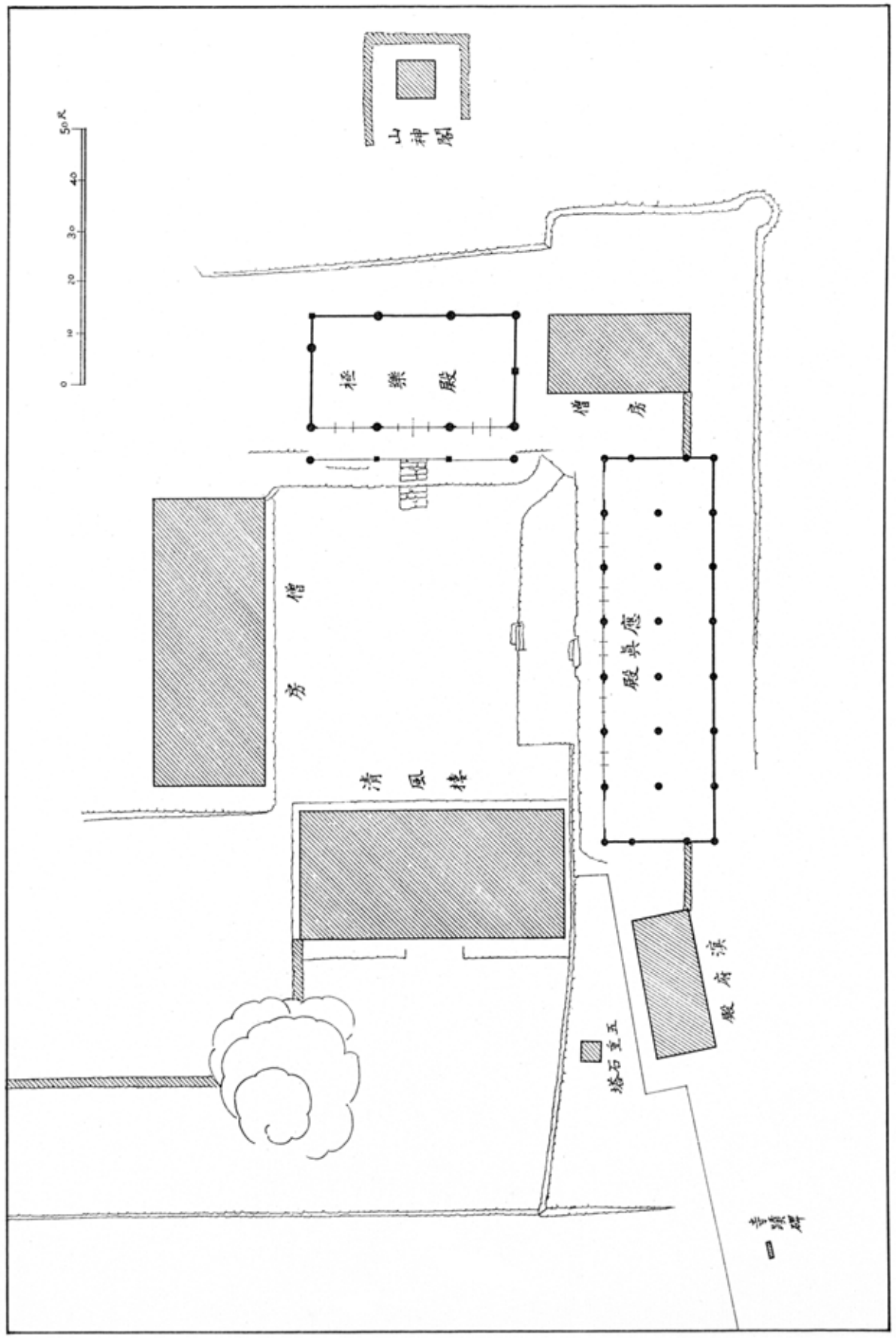

写真一一二　成佛寺配置図

写真一一三　同　寺棲樂殿平面図

（黄海、黄州郡州南面）

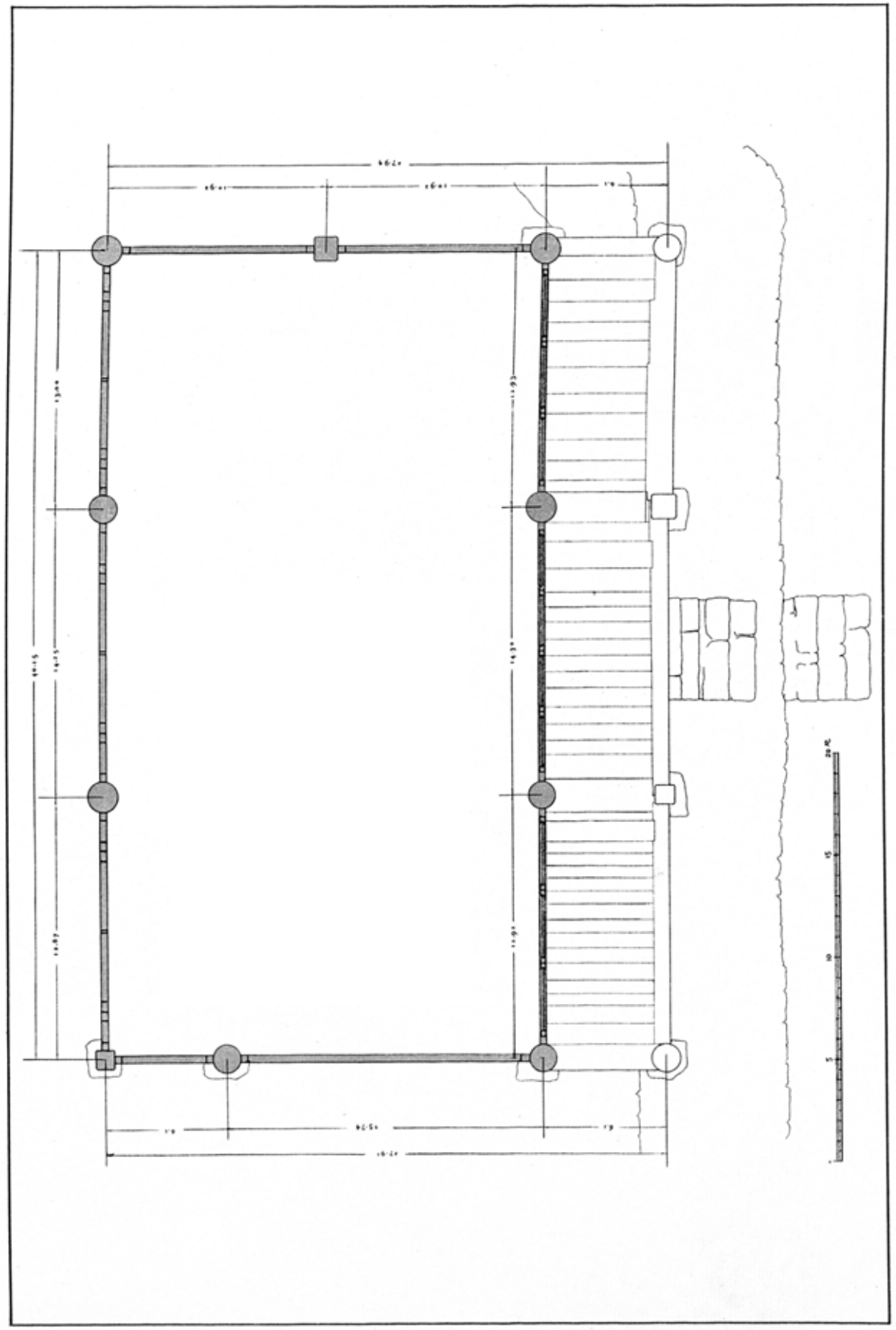

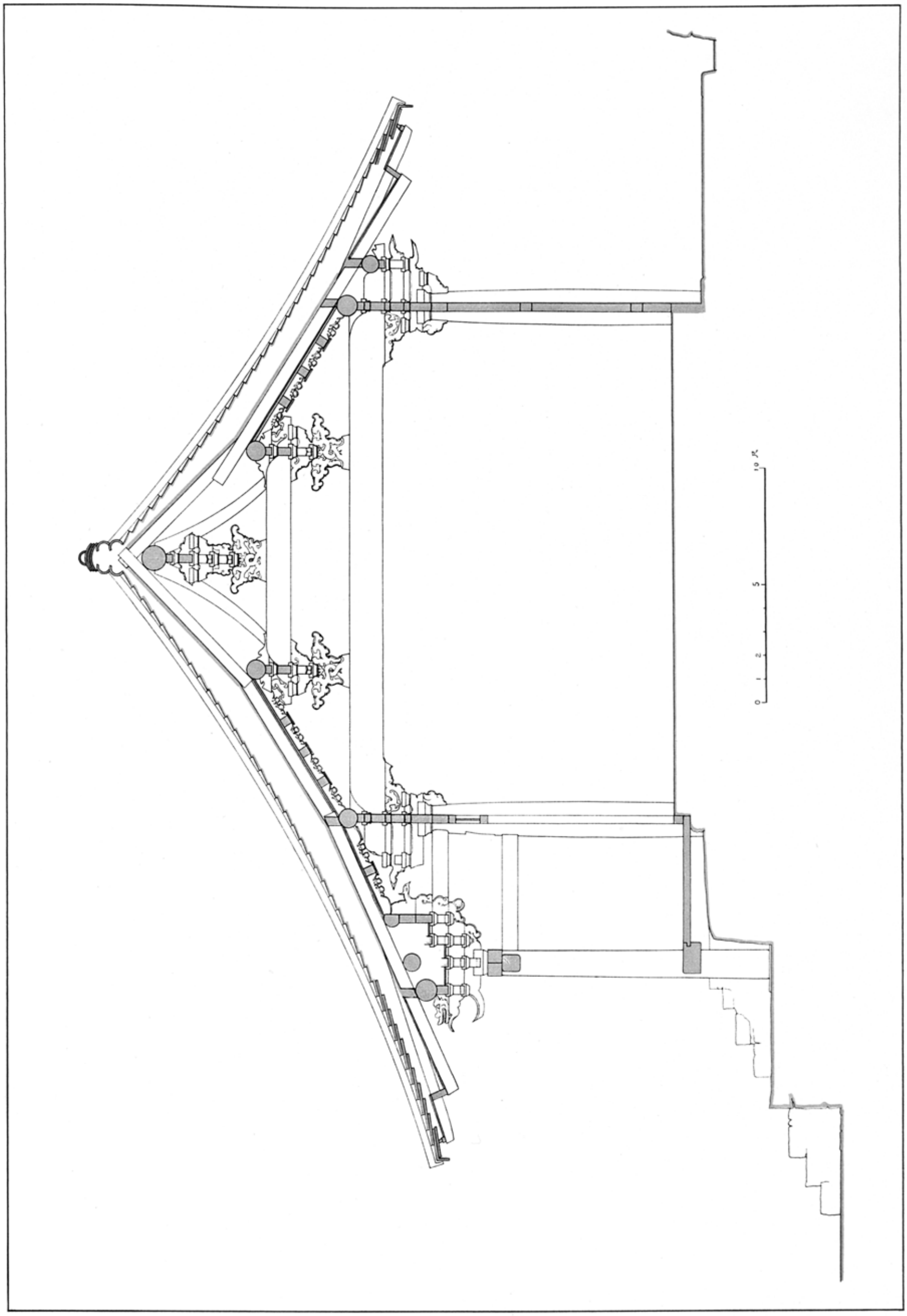

五三四　成佛寺極楽殿横断面図　（黄海・黄州郡州南面）

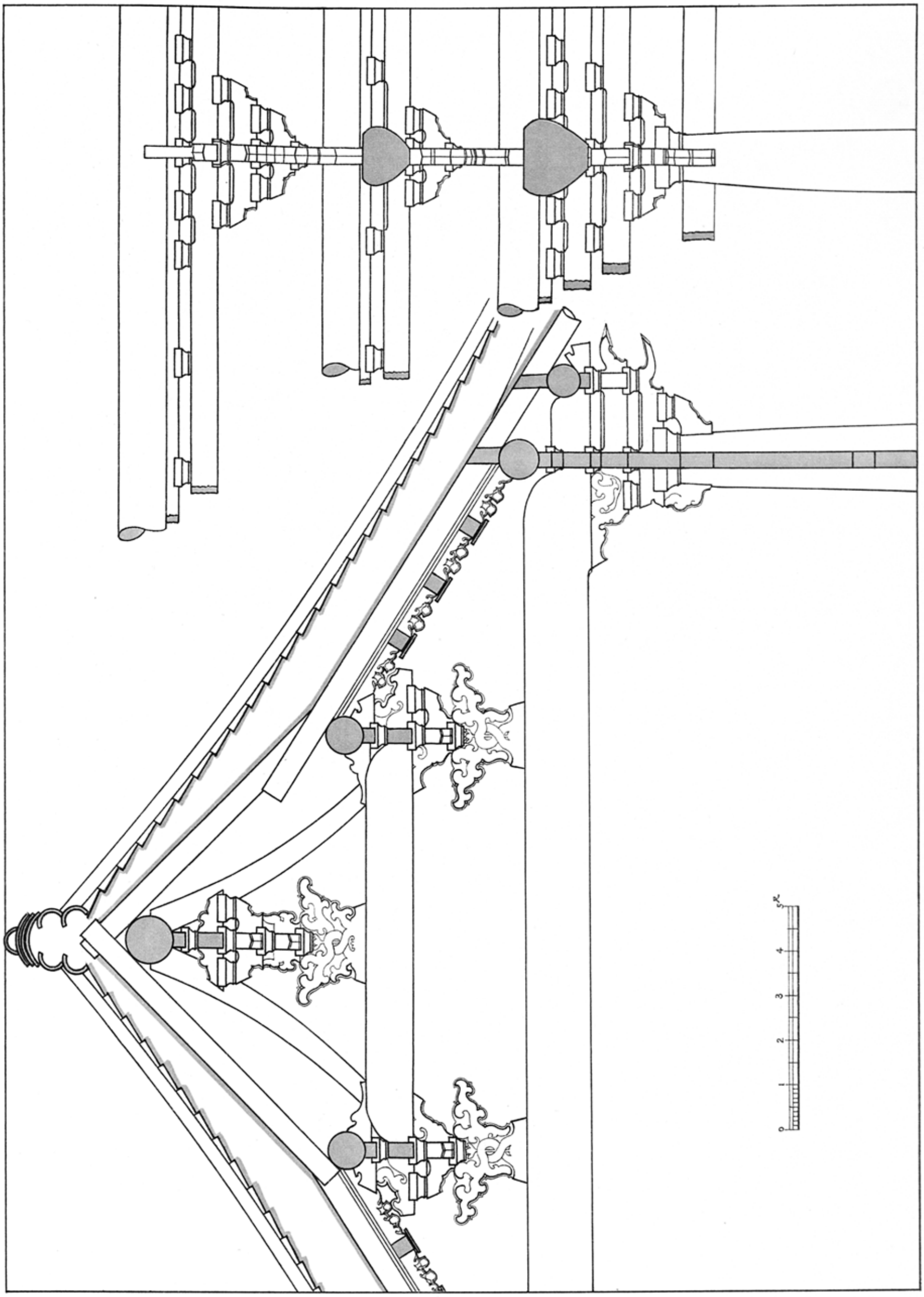

図三五　　成佛寺極樂殿詳細図　（黄海・黄州都州南面）

五三六 成佛寺極樂殿正面 （黄海、黄州郡州南面）
五三七 同 寺極樂殿拜所斗栱

五三六

五三七

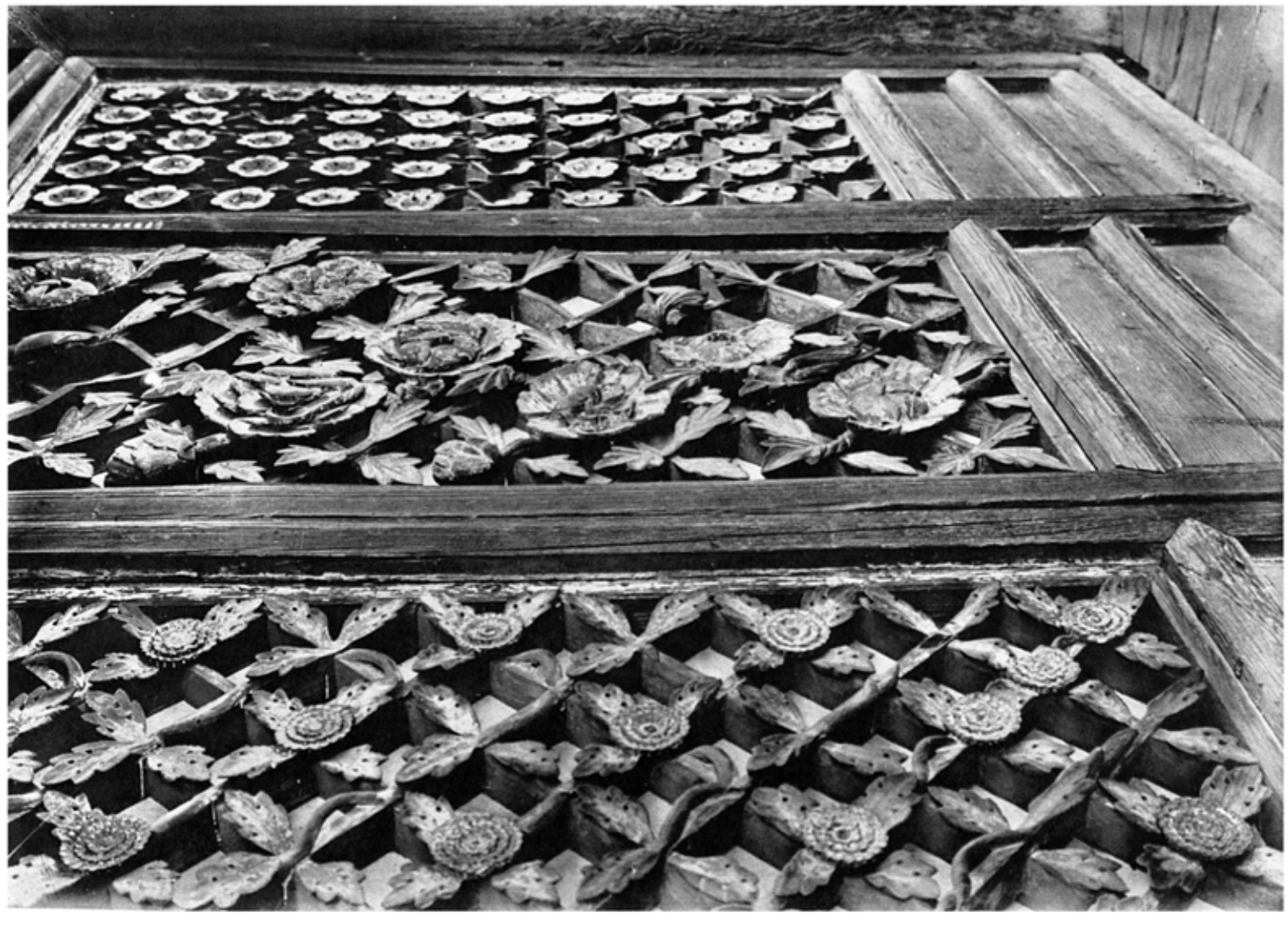

五三六　成佛寺極樂殿正面扉

五三七　同　寺極樂殿側面細部　其一（黄海、黄州郡州南面）

五三三〇

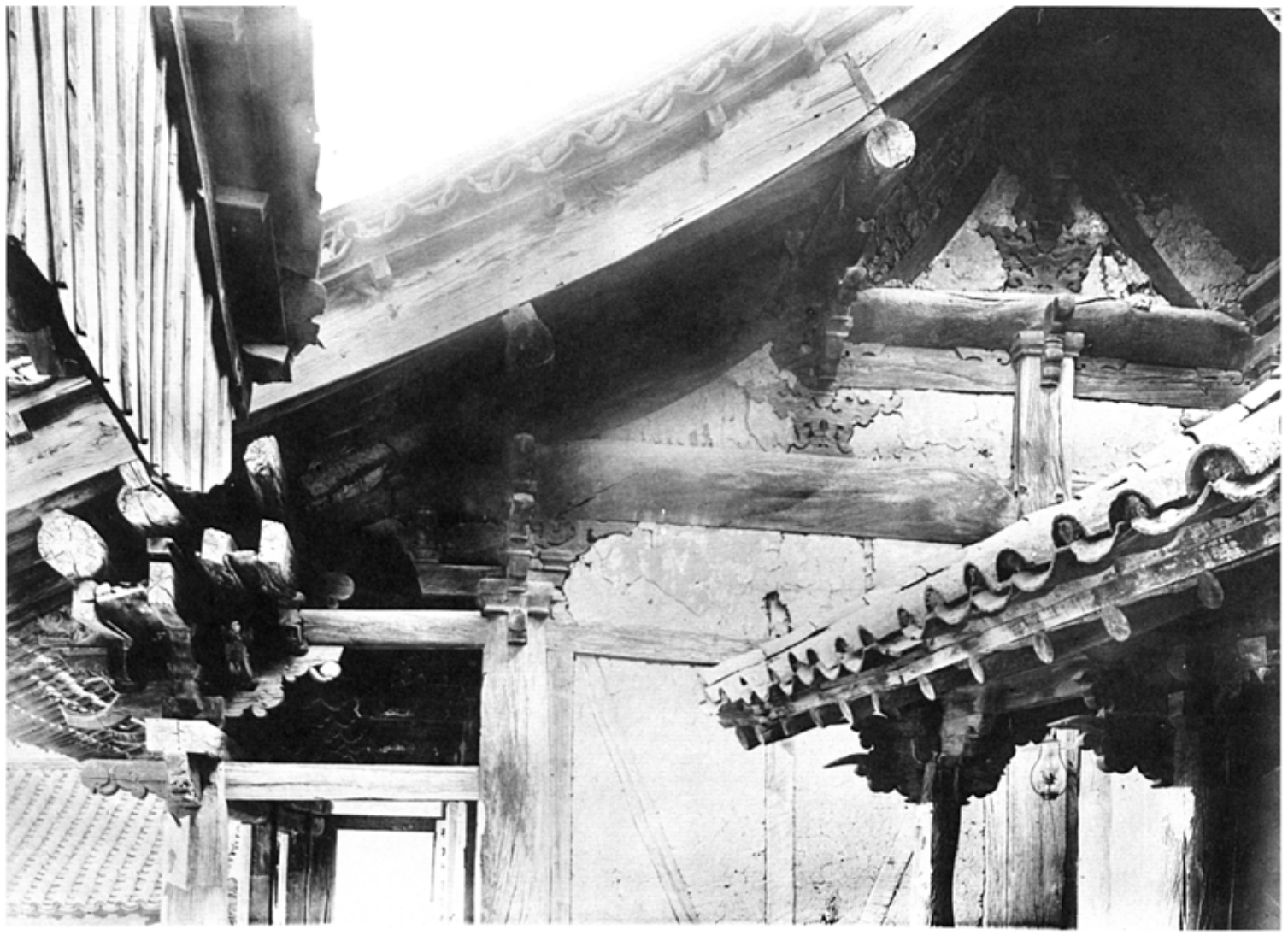

五三三〇　成佛寺極樂殿側面細部　其二

五三三一　同　寺極樂殿側面細部　其三

（黄海、黄州郡州南面）

五三三一

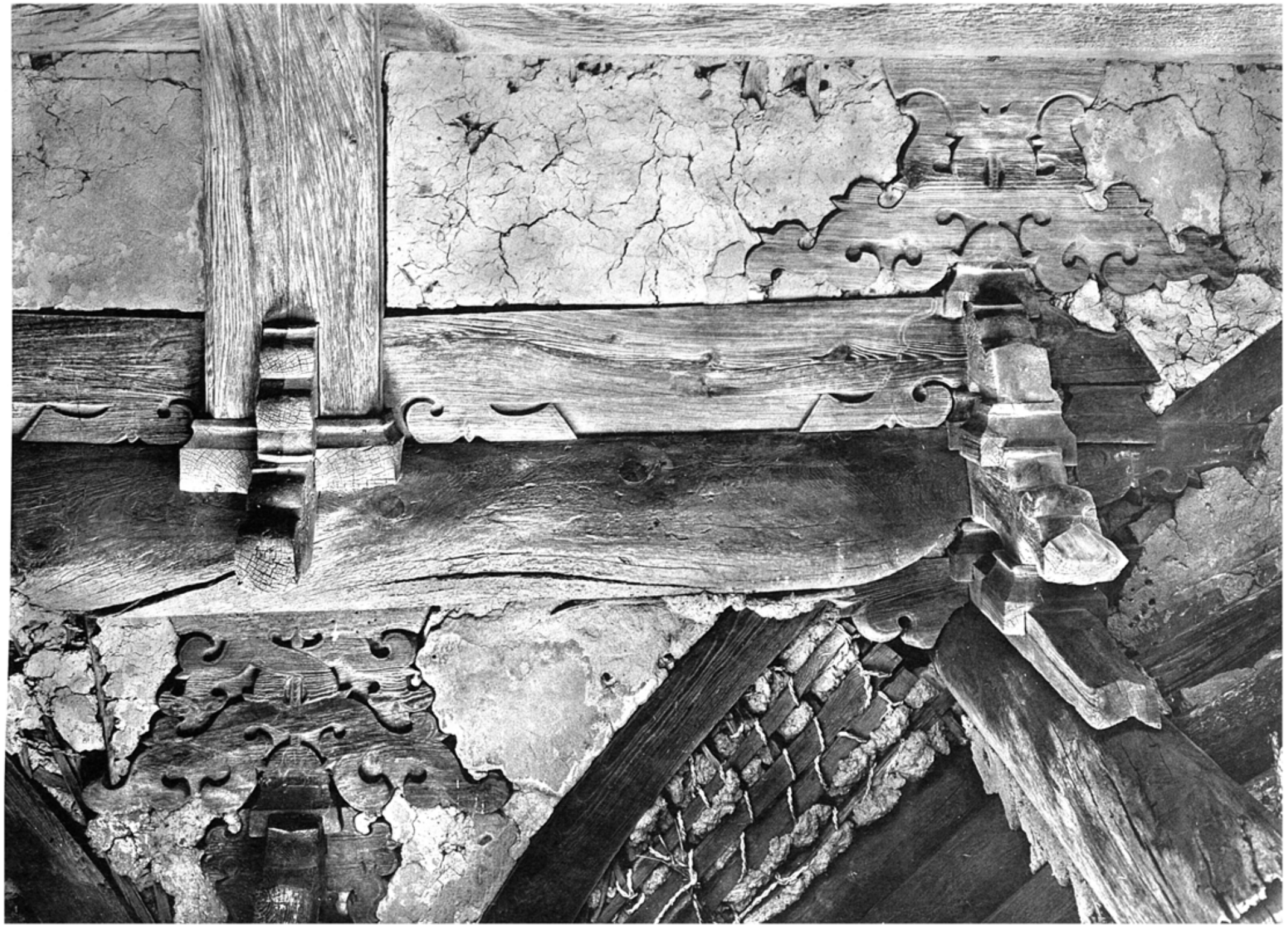

図三三　成佛寺極楽殿側面細部　北四　（黄海、黄州都州南面）

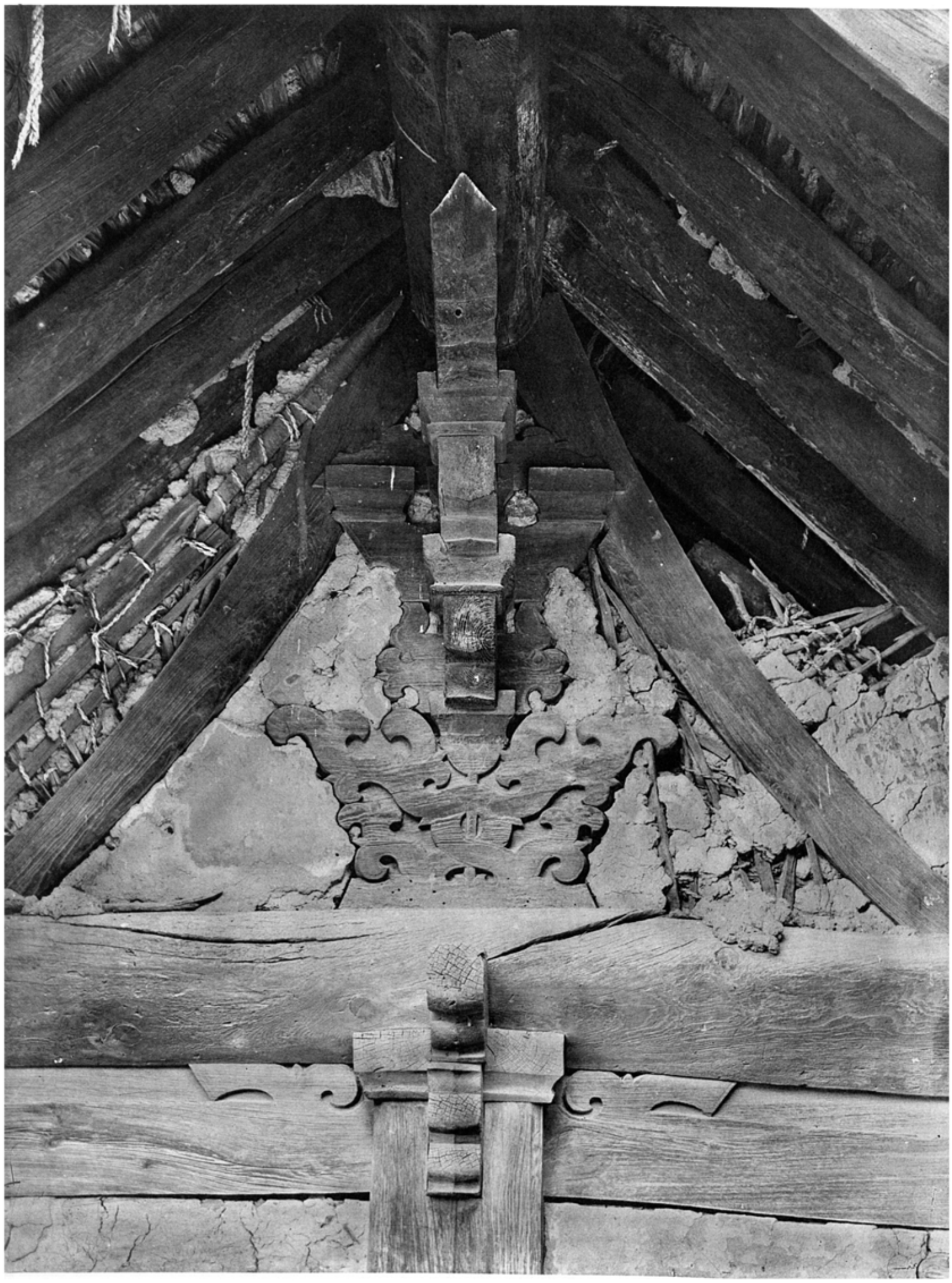

成佛寺極樂殿側面細部　其五（黄海、黄州郡州南面）

五三三四

五三三五

五三三四 成佛寺應眞殿正面

五三三五 同 寺應眞殿內部

（黃海、黃州郡州南面）

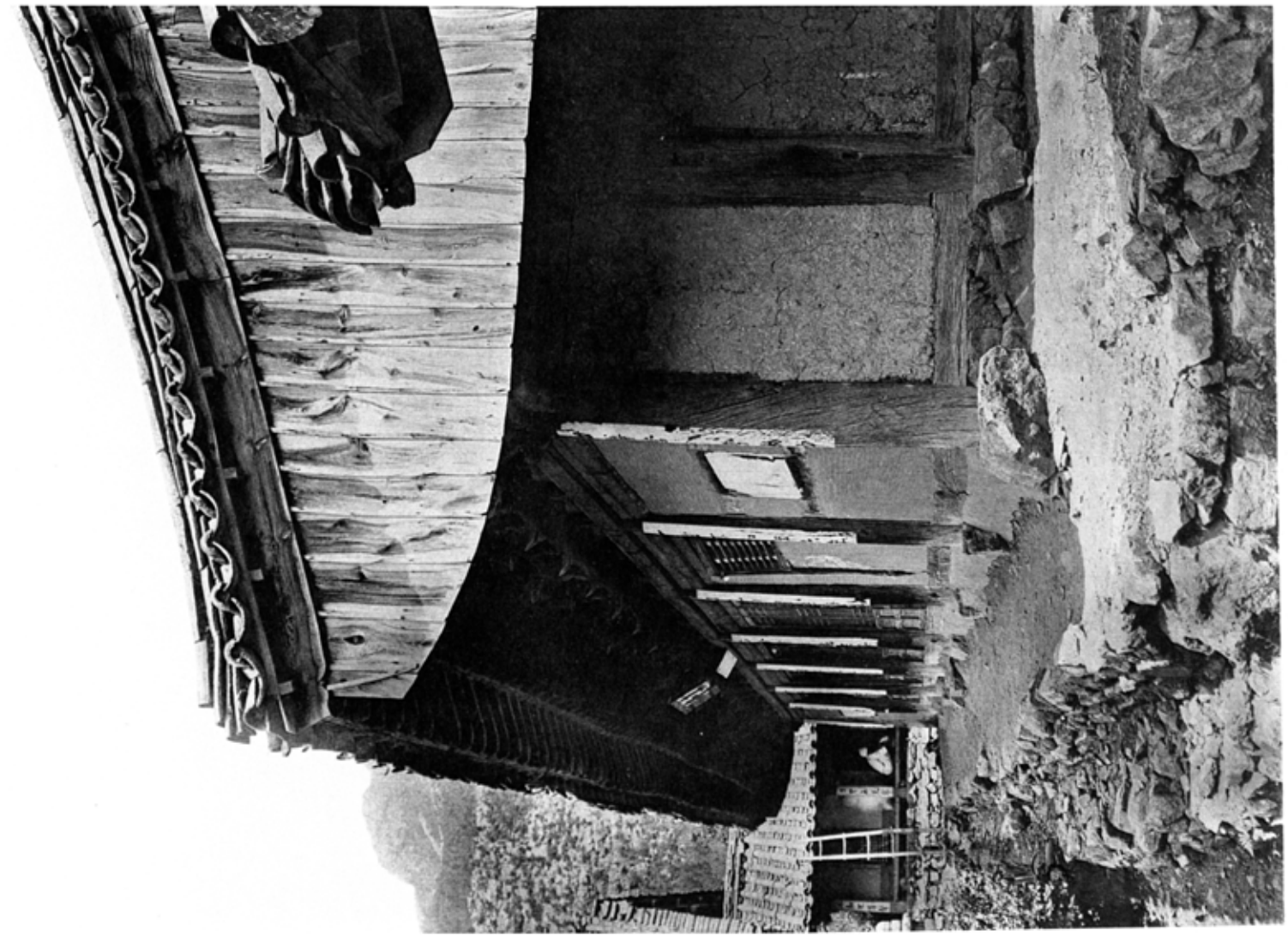

写真四七　成佛寺應眞殿側面

写真四八　同　寺應眞殿外部斗栱

（黄海、黄州郡州南面）

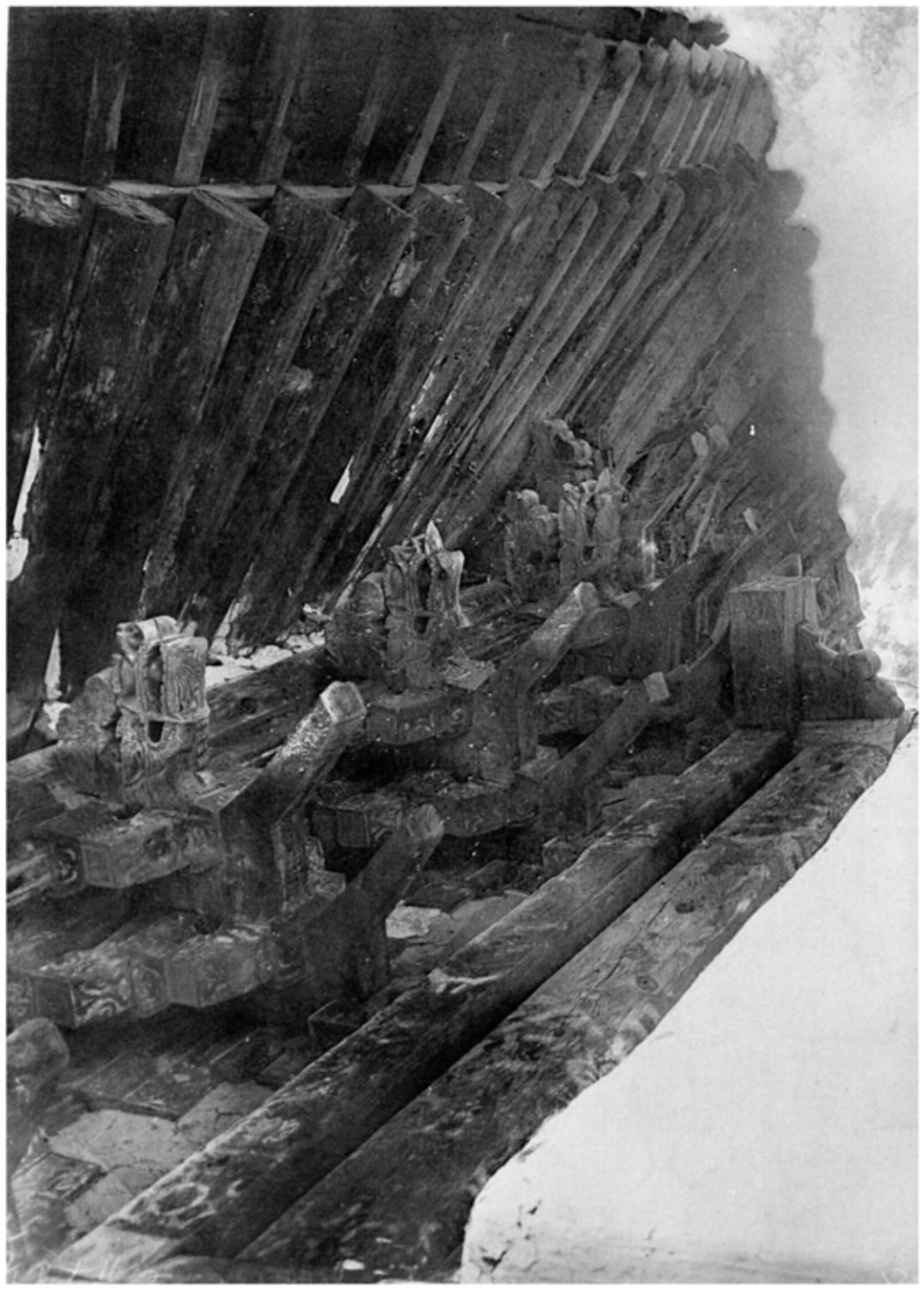

五三九

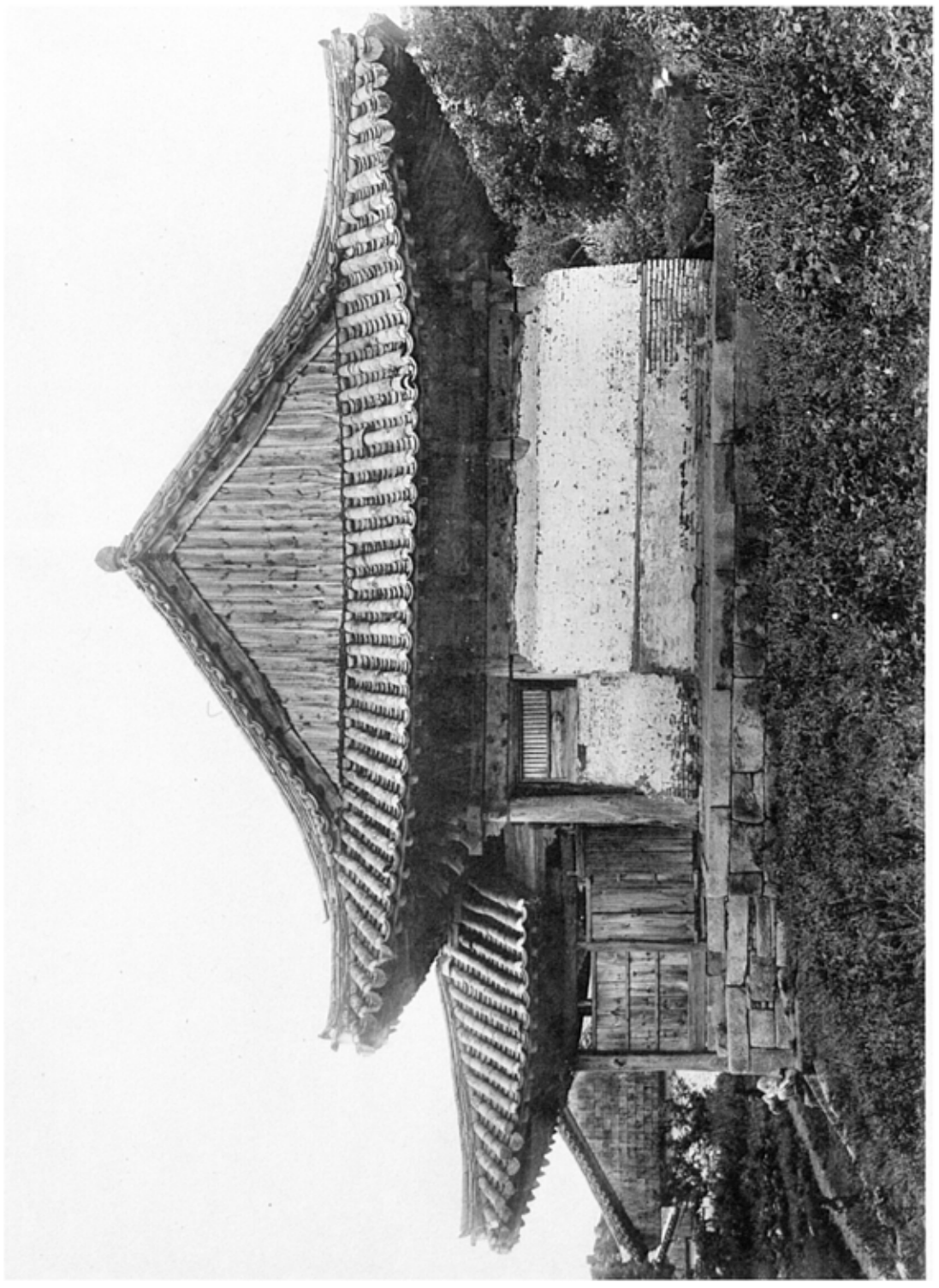

五三八

神光寺普光殿側面

五三九　同　寺普光殿外部斗栱及軒

（黄海′海州都虎洞面）

五三四〇　観音寺大雄殿前面
五三四一　同　寺大雄殿内部
（京畿、開城郡嶺北面）

五三四〇

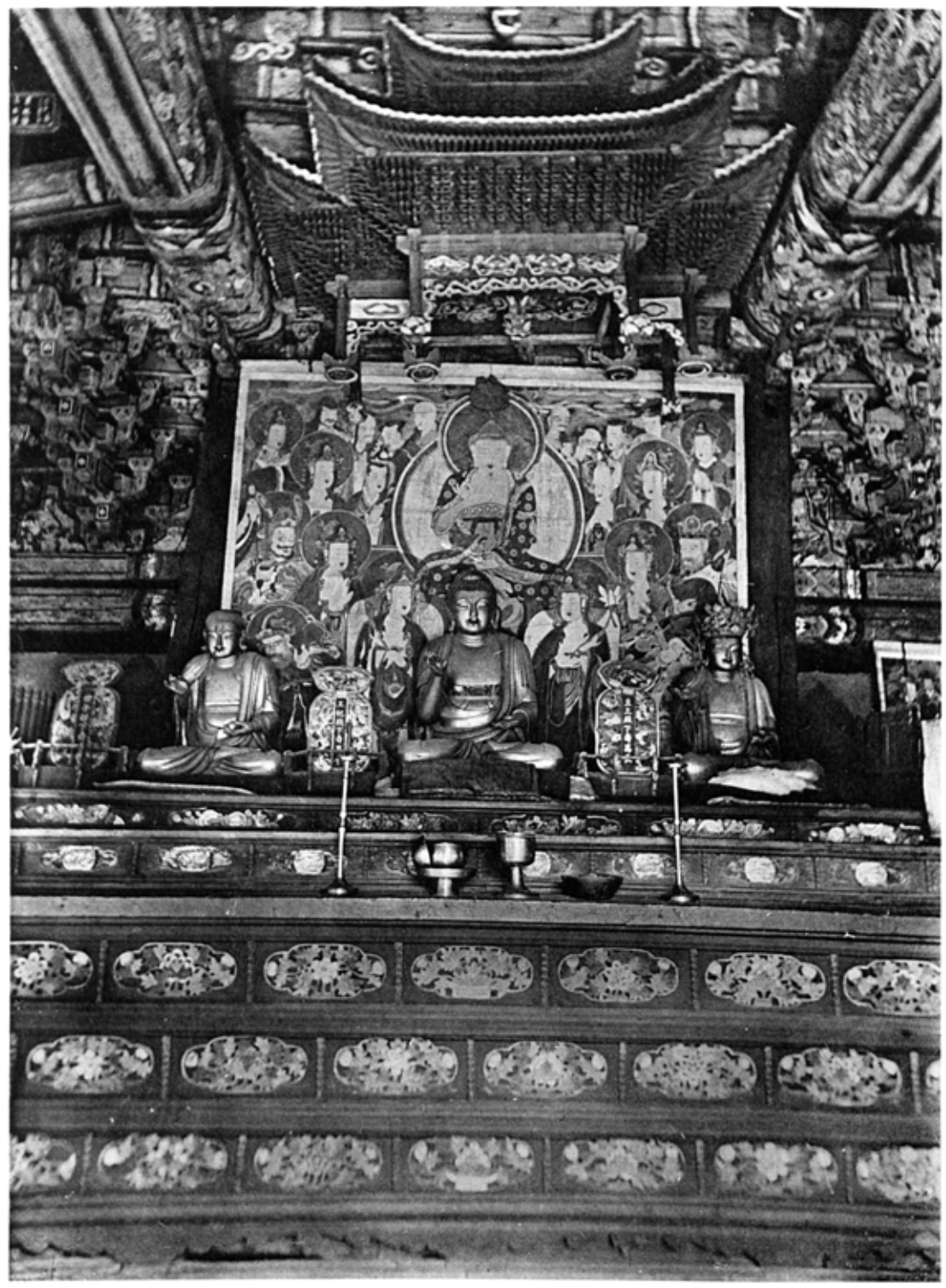

五三四一

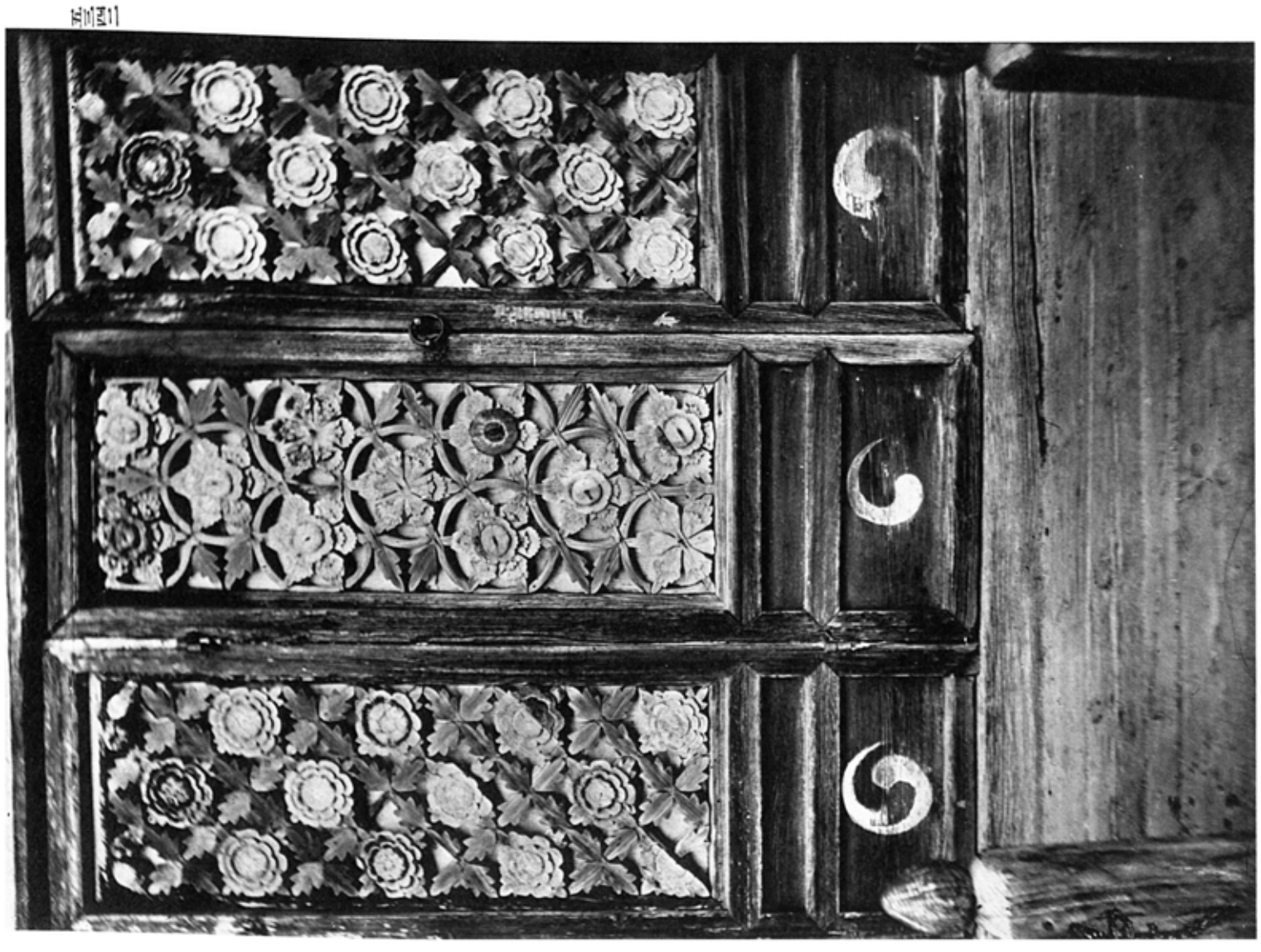

五四二　観音寺大雄殿正面中間扉

五四三　同　寺大雄殿背面中間扉

（京畿、開城郡嶺北面）

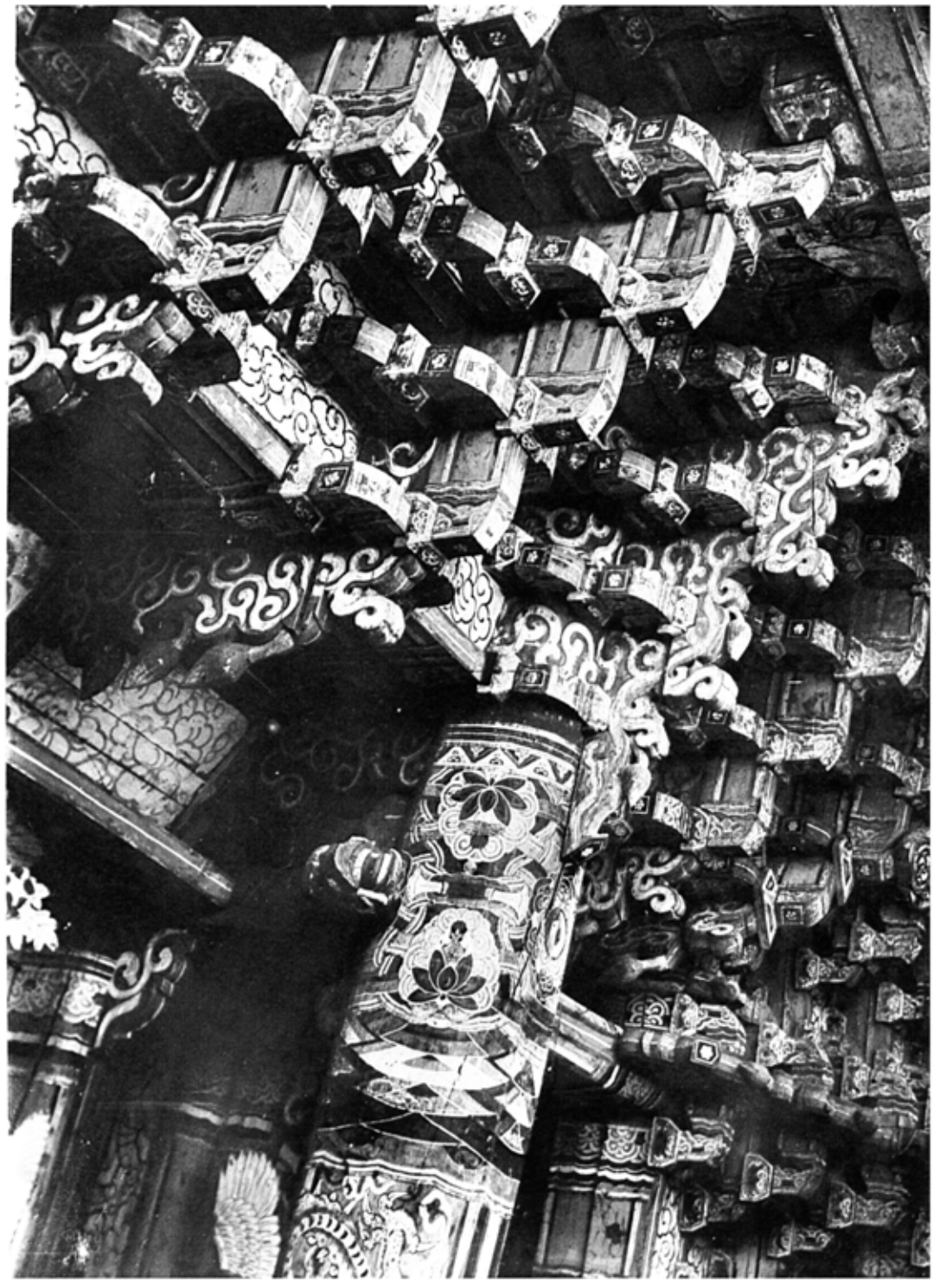

写真四四　観音寺大雄殿外部斗栱及軒
写真四五　同　寺大雄殿内部斗栱
（京畿、開城郡嶺北面）

五三四六

五三四六　大興寺大雄殿前面

五三四七　同　寺大雄殿内部天井

（京畿、開城郡嶺北面）

五三四七

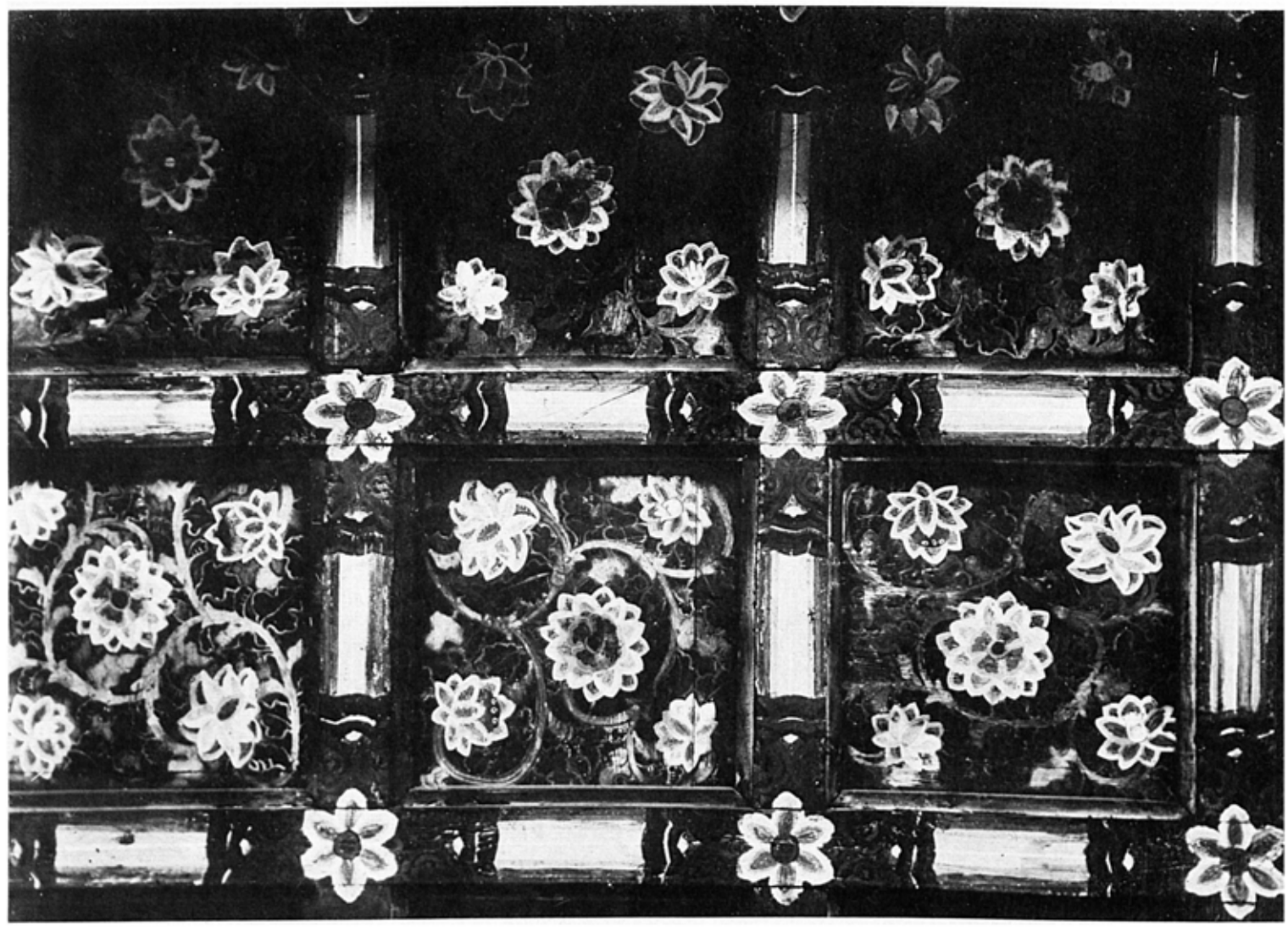

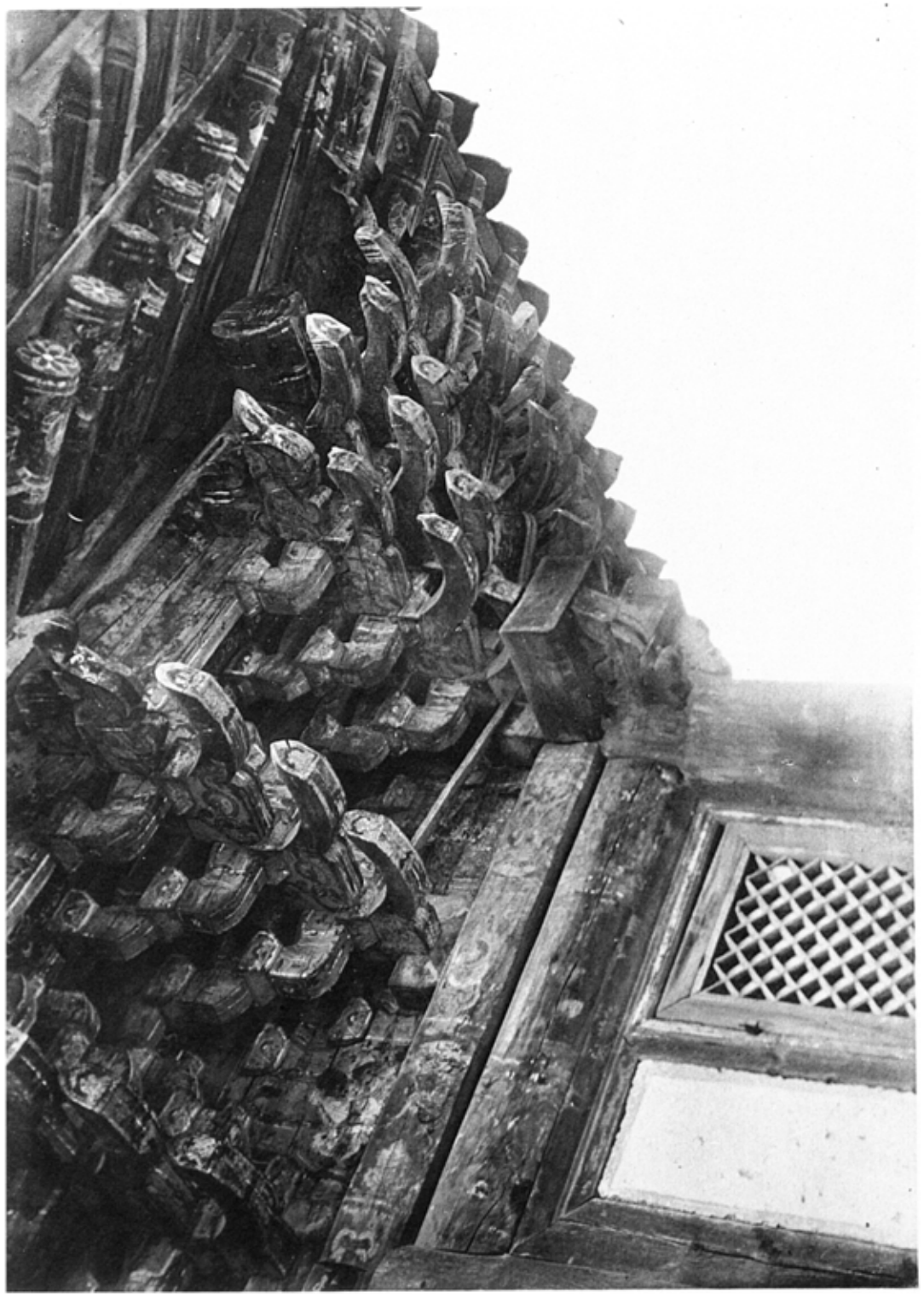

写真四八　大興寺大雄殿外部斗栱及軒
写真四九　同　寺大雄殿内部斗栱
（京畿、開城郡嶺北面）

五三五〇 傳燈寺全景 （京畿、江華郡吉祥面）

五三五〇

五三五一　傳燈寺大雄殿前面
五三五二　同　寺大雄殿佛壇

（京畿、江華郡吉祥面）

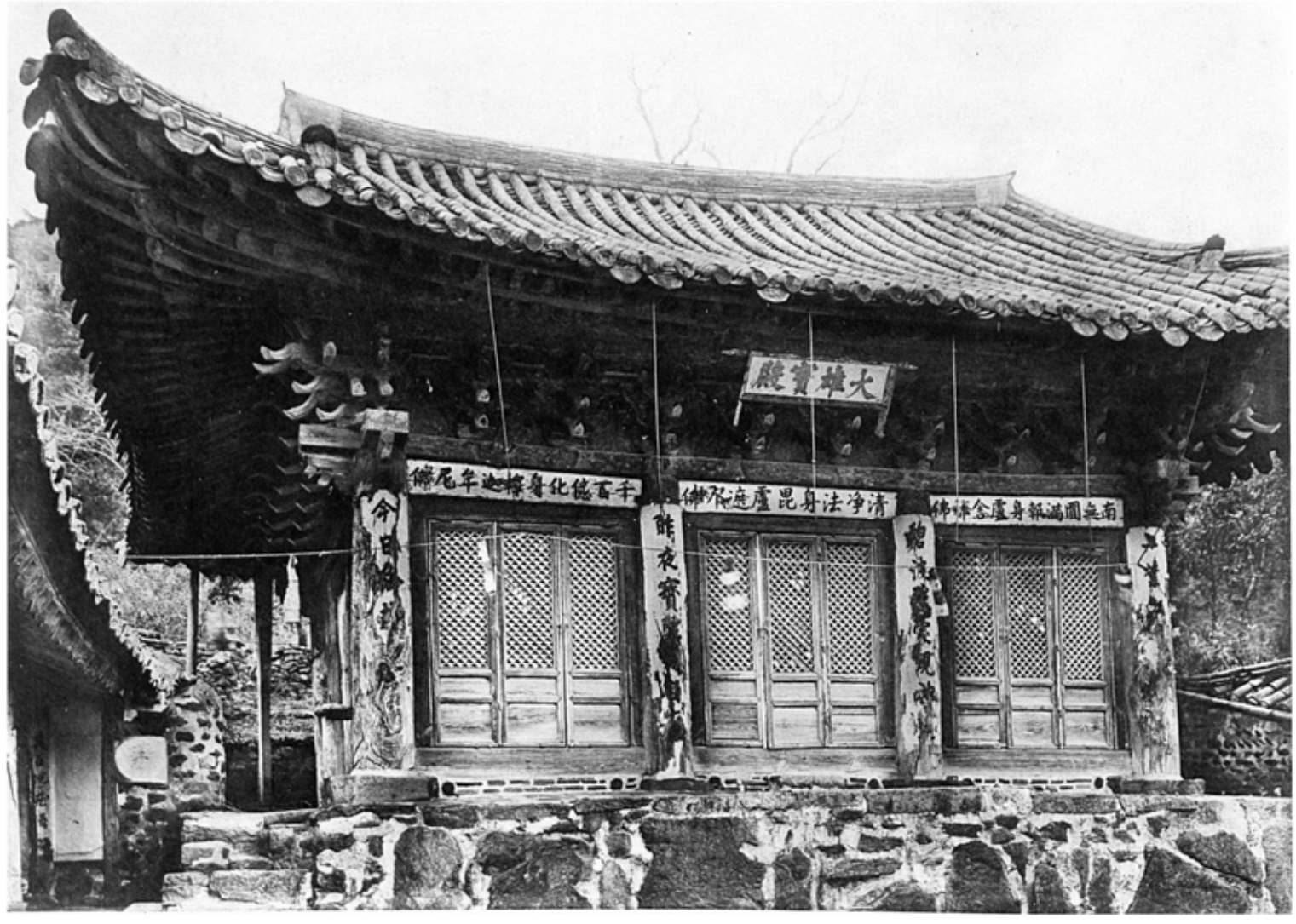

五三五三

五三五三 傳燈寺大雄殿外部斗栱

五三五四 同 寺大雄殿內部斗栱

（京畿、江華郡吉祥面）

五三五四

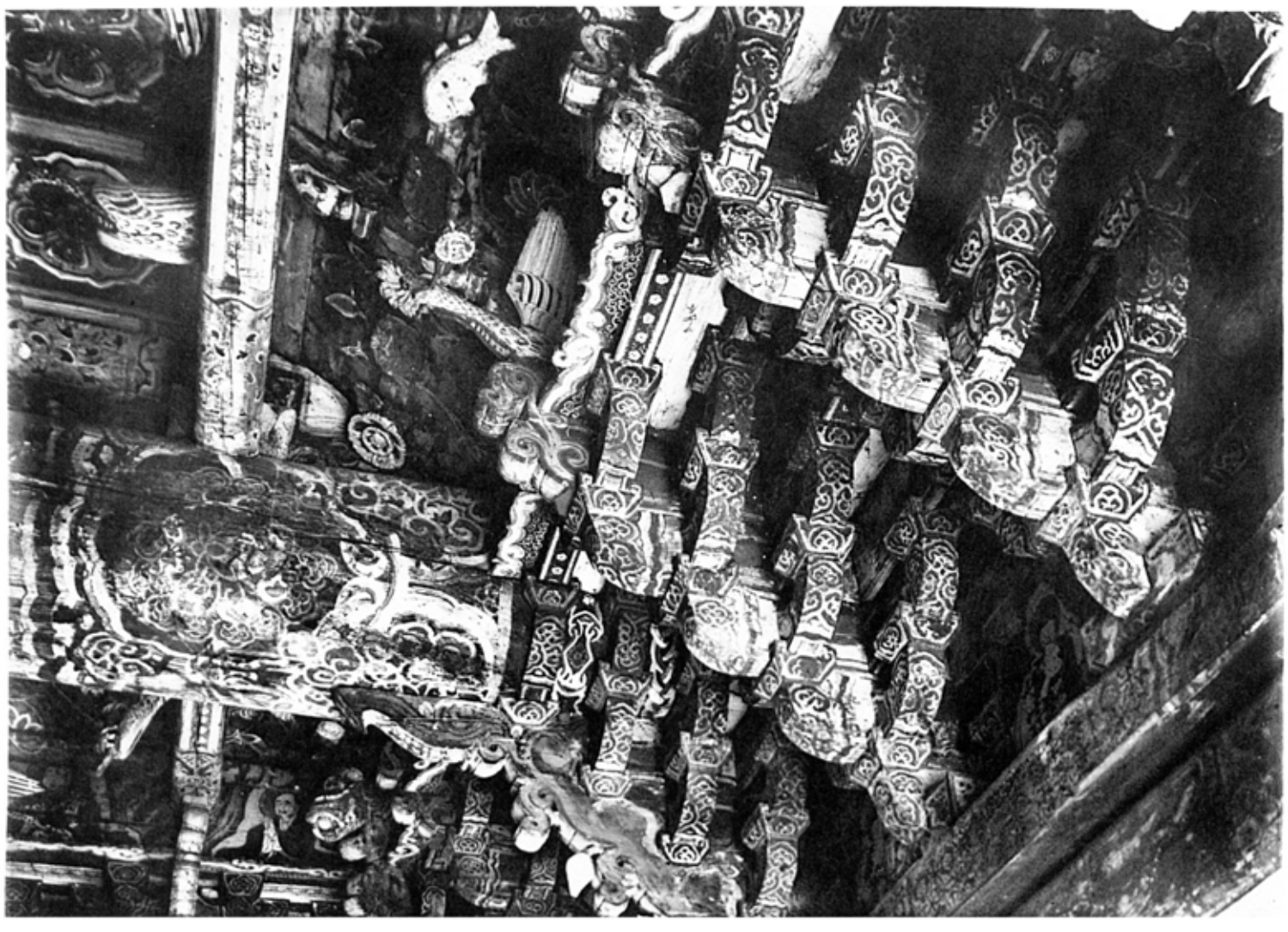

五三五五　傳燈寺藥師殿側面

五三五六　同　寺藥師殿外部斗栱

（京畿、江華郡吉祥面）

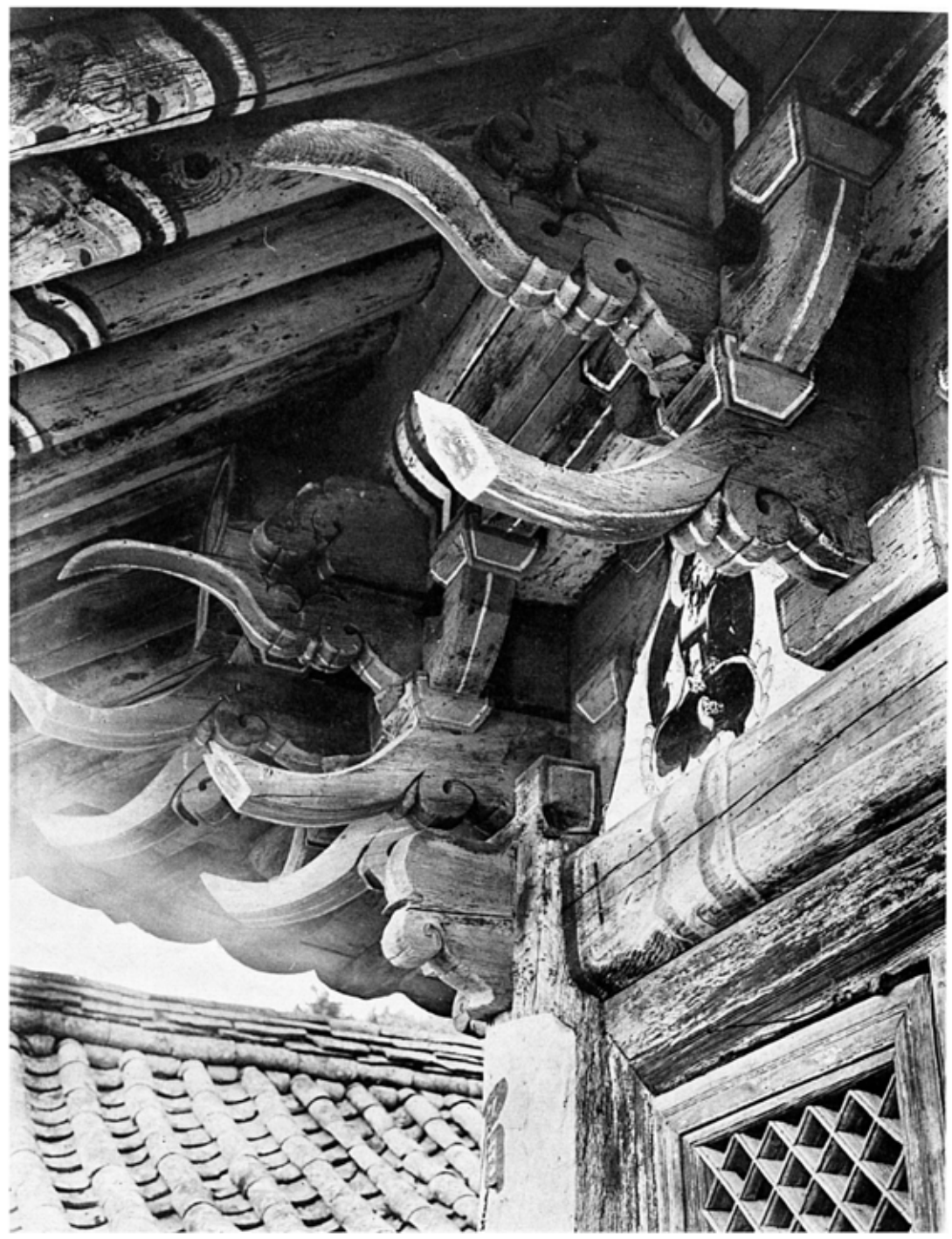

五三五七

五三五七　淨水寺法堂前面

五三五八　同　寺法堂正面斗栱及軒　（京畿、江華郡下道面）

五三五八

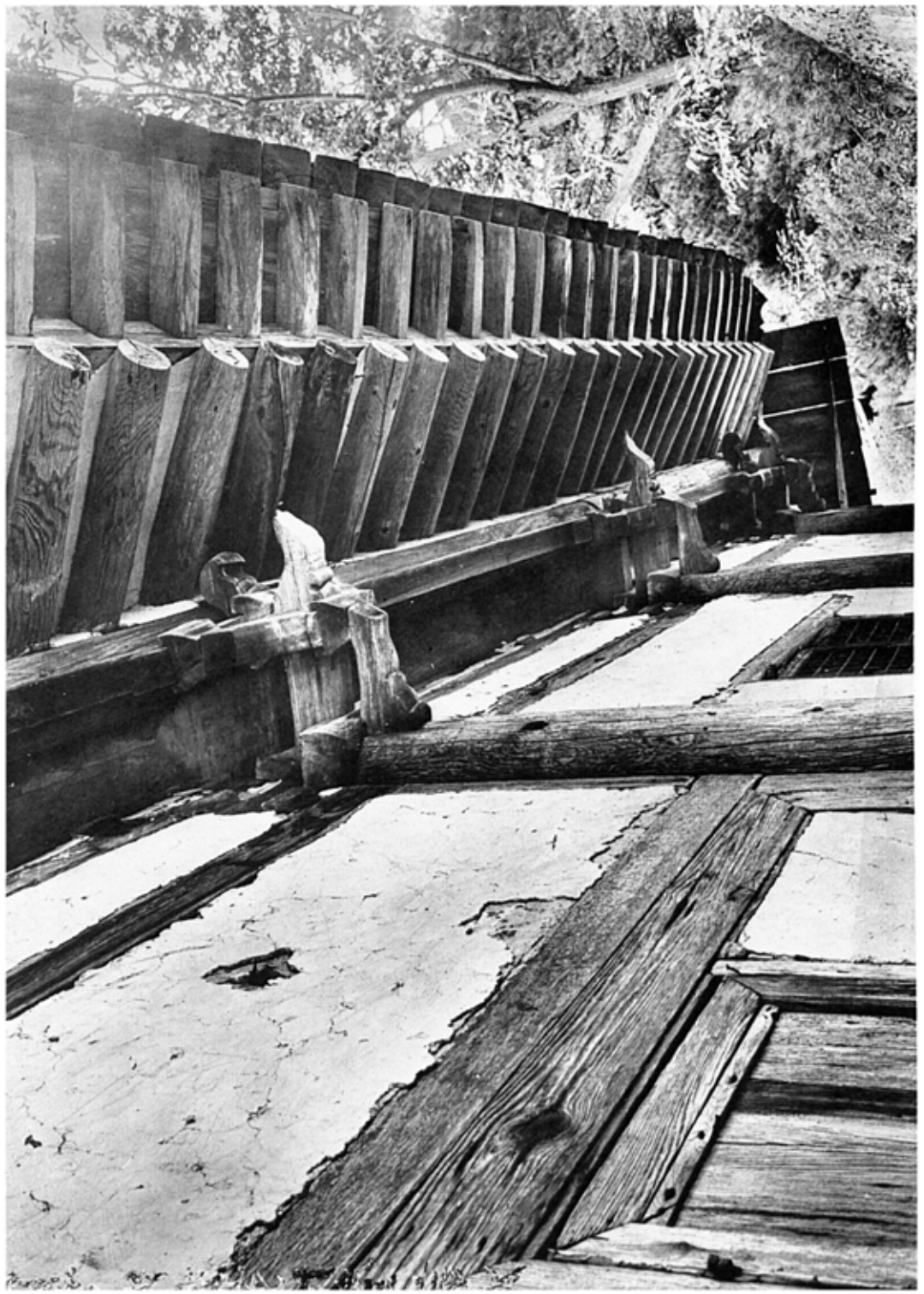

三五九　清水寺法堂背面斗栱及軒
三六〇　同　寺法堂内部天井
（京畿、江華都下道面）

五三六一 重興寺全景 明治三十五年撮影 明治四十二年罹災 （京畿、高陽郡神道面）

五三六一

重興寺大雄殿正面　明治三十五年撮影　明治四十二年罹災（京畿、高陽郡神道面）

五三六二

五三六三

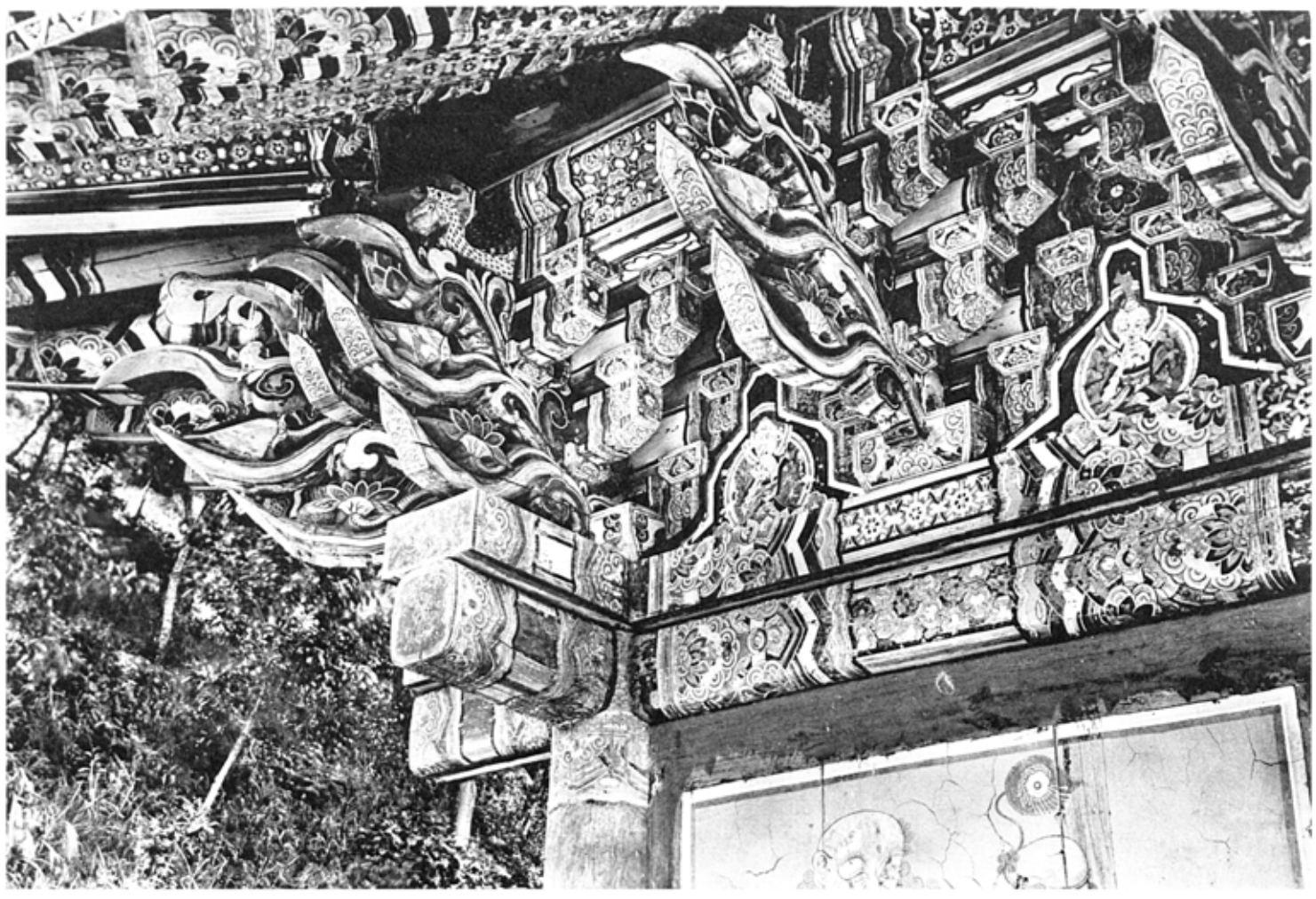

五三六四

五三六三　重興寺大雄殿外部斗栱
五三六四　同　寺大雄殿内部

（京畿、高陽郡神道面）

五三六五

五三六五　重興寺極樂殿正面斗栱及軒

五三六六　同　寺轉輪殿外部斗栱及軒

（京畿、高陽郡神道面）

五三六六

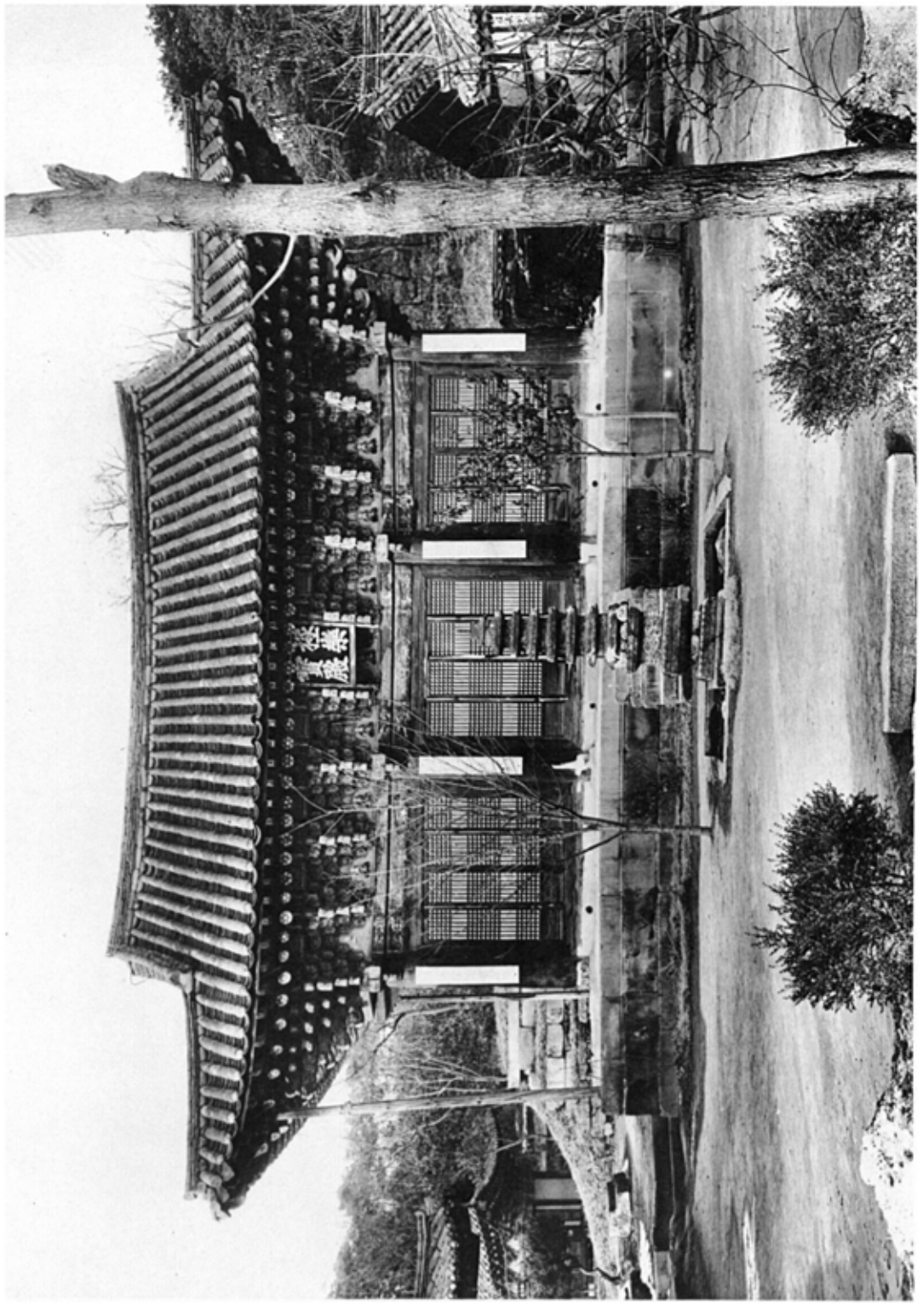

寫眞六　神勒寺極樂殿正面
寫眞七　同　寺極樂殿斗栱及軒
（京畿、驪州郡北內面）

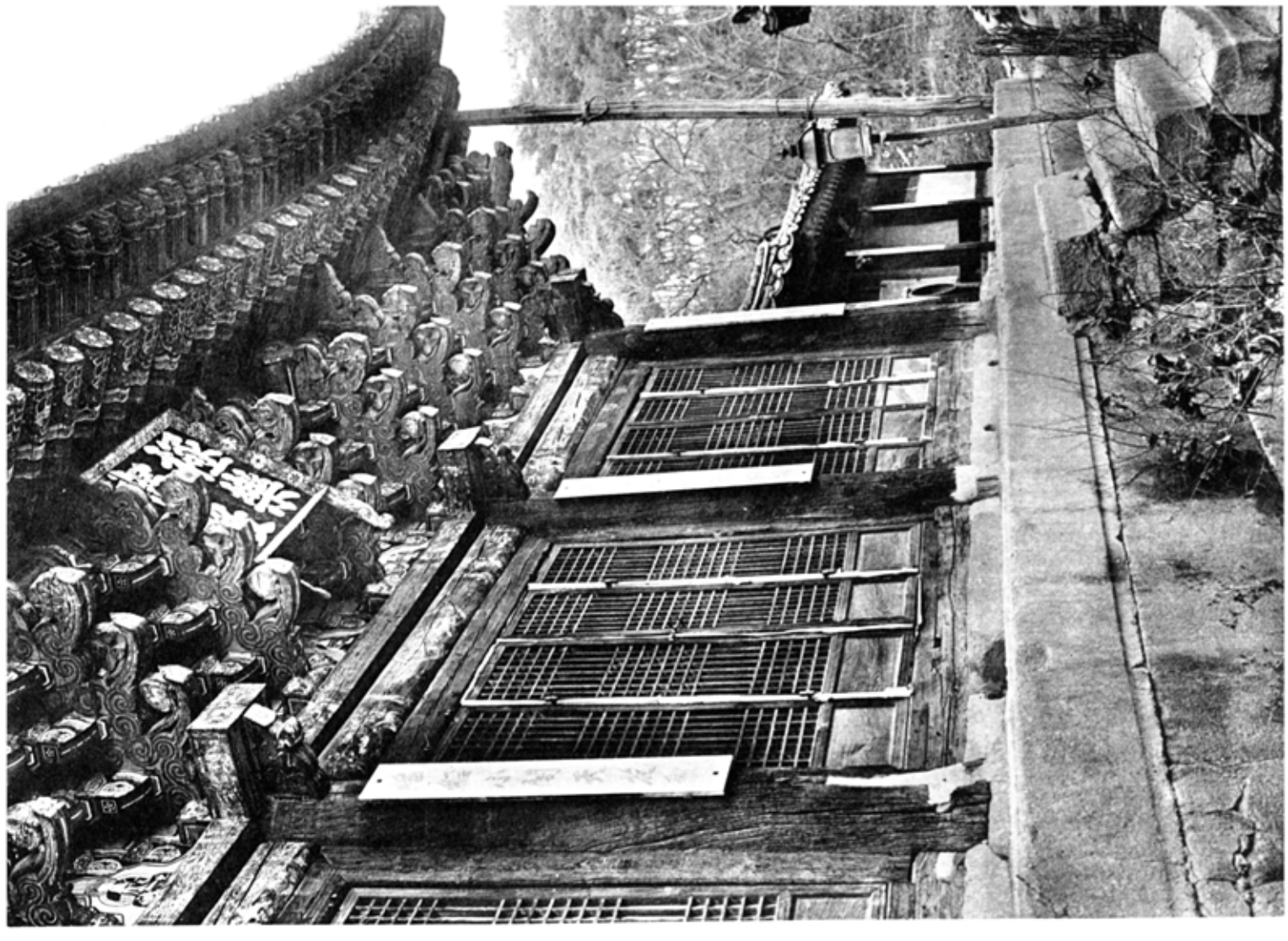

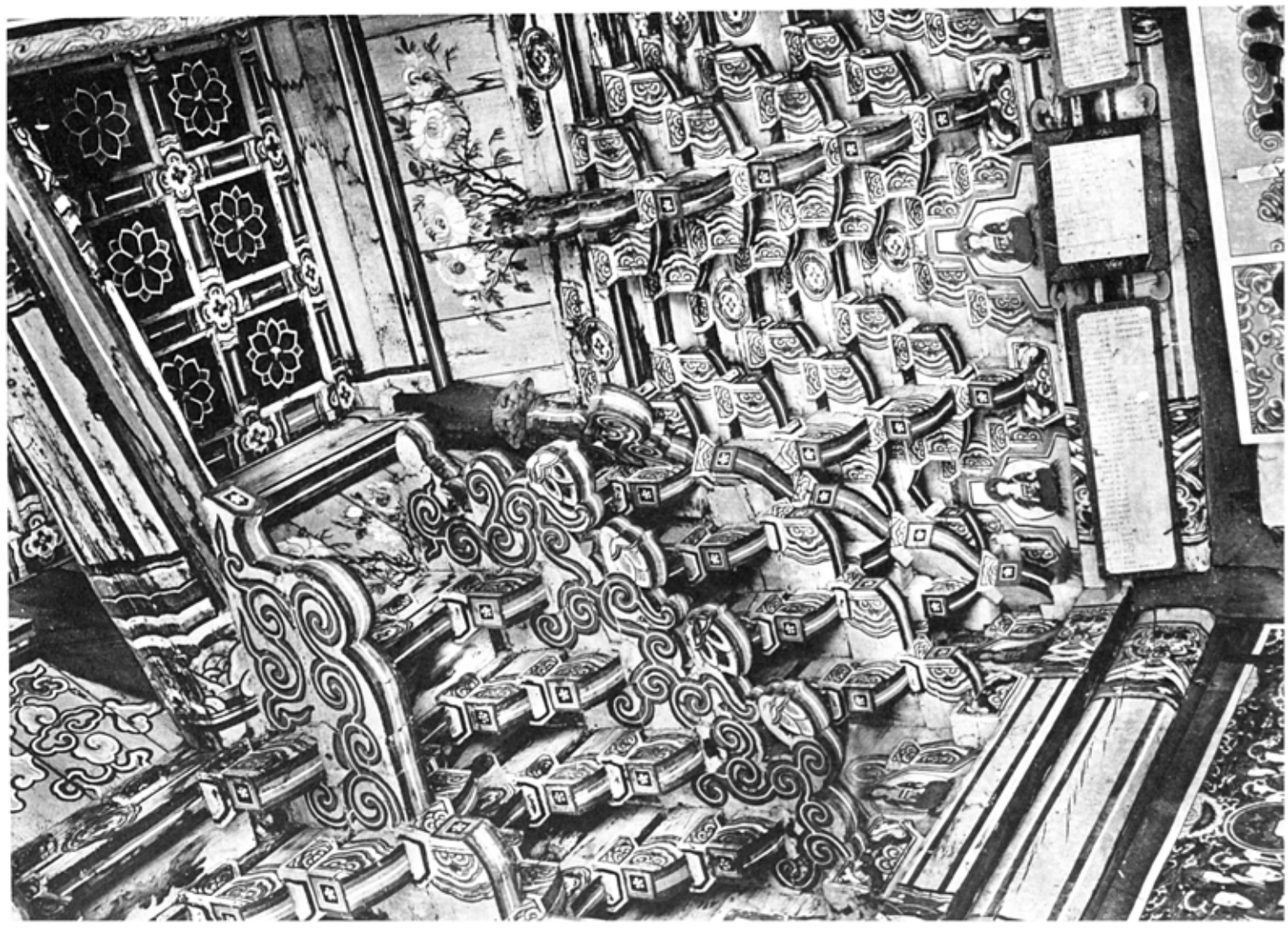

五三九　浄瑠寺極楽殿前面詳細

五三八　同　寺極楽殿内部斗栱

（京畿・驪州郡北内面）

五三七一

五三七一　神勒寺祖師堂前面

五三七二　同　寺祖師堂斗栱及軒

（京畿、驪州郡北内面）

五三七二

五三七三 釋王寺全景 （咸南、安邊郡文山面）

五三七三

釋王寺護持門前面（咸南 安邊郡文山面）

五三七四

五三七五　釋王寺護持門外部斗栱　其一
五三七六　同　寺護持門外部斗栱　其二
（咸南、安邊郡文山面）

五三七六

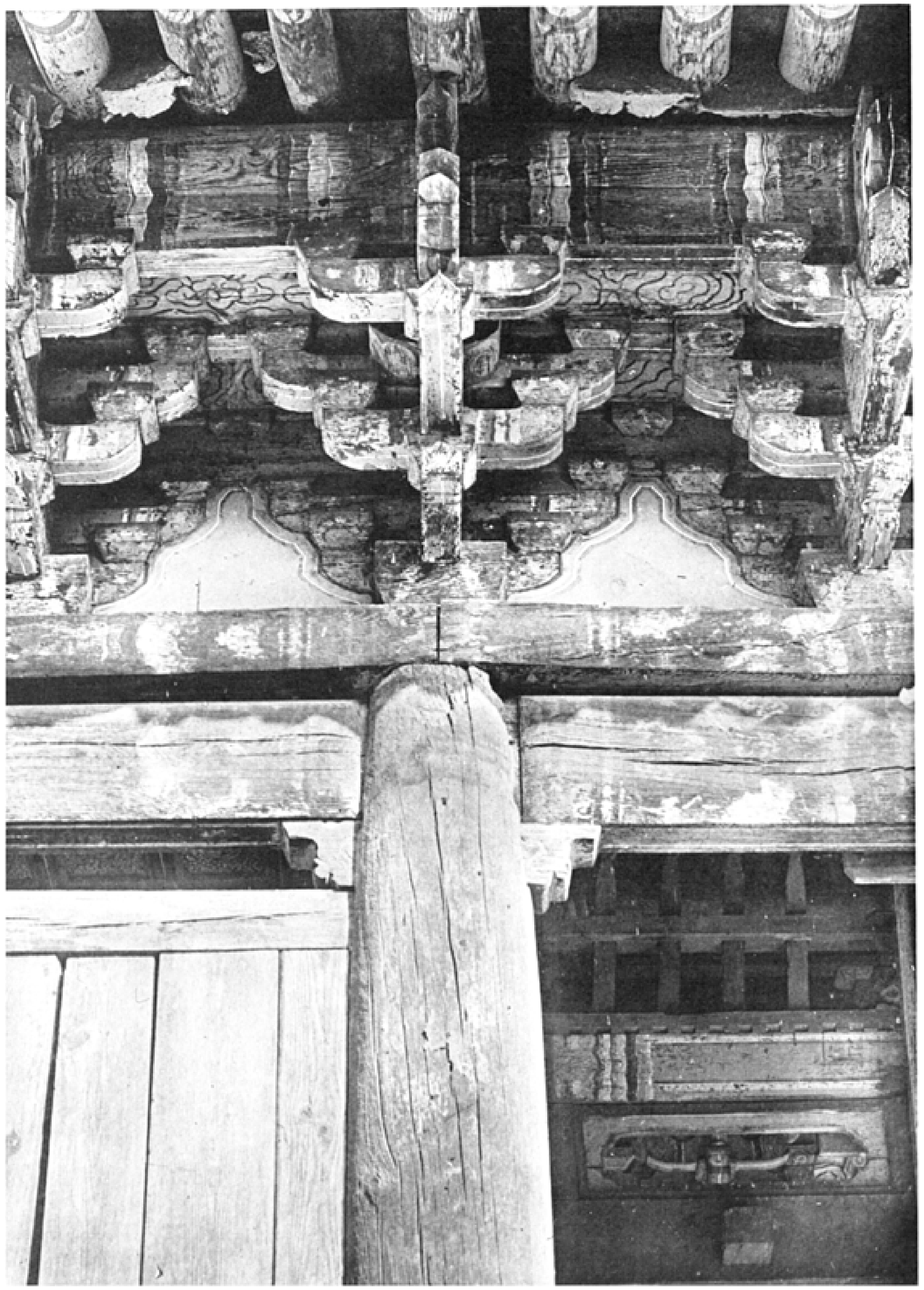

五三七五

五三七七　釋王寺龍飛樓前面（咸南、安邊郡文山面）

五三七八　梁泉寺萬歲樓前面（咸南、高原郡上山面）

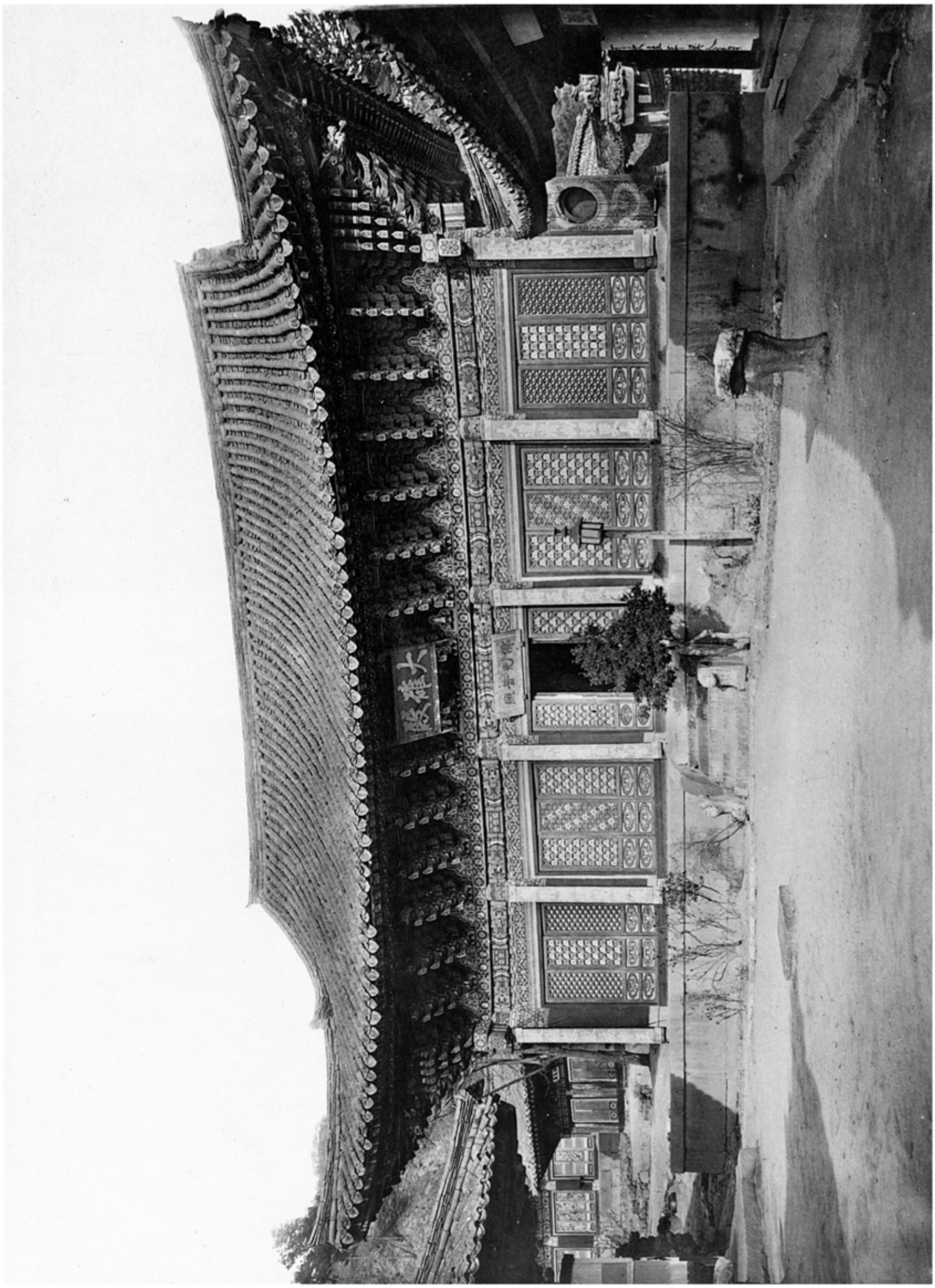

三七九　釋王寺大雄殿正面（咸南、安邊郡文山面）

三六〇

釋王寺大雄殿前面斗栱

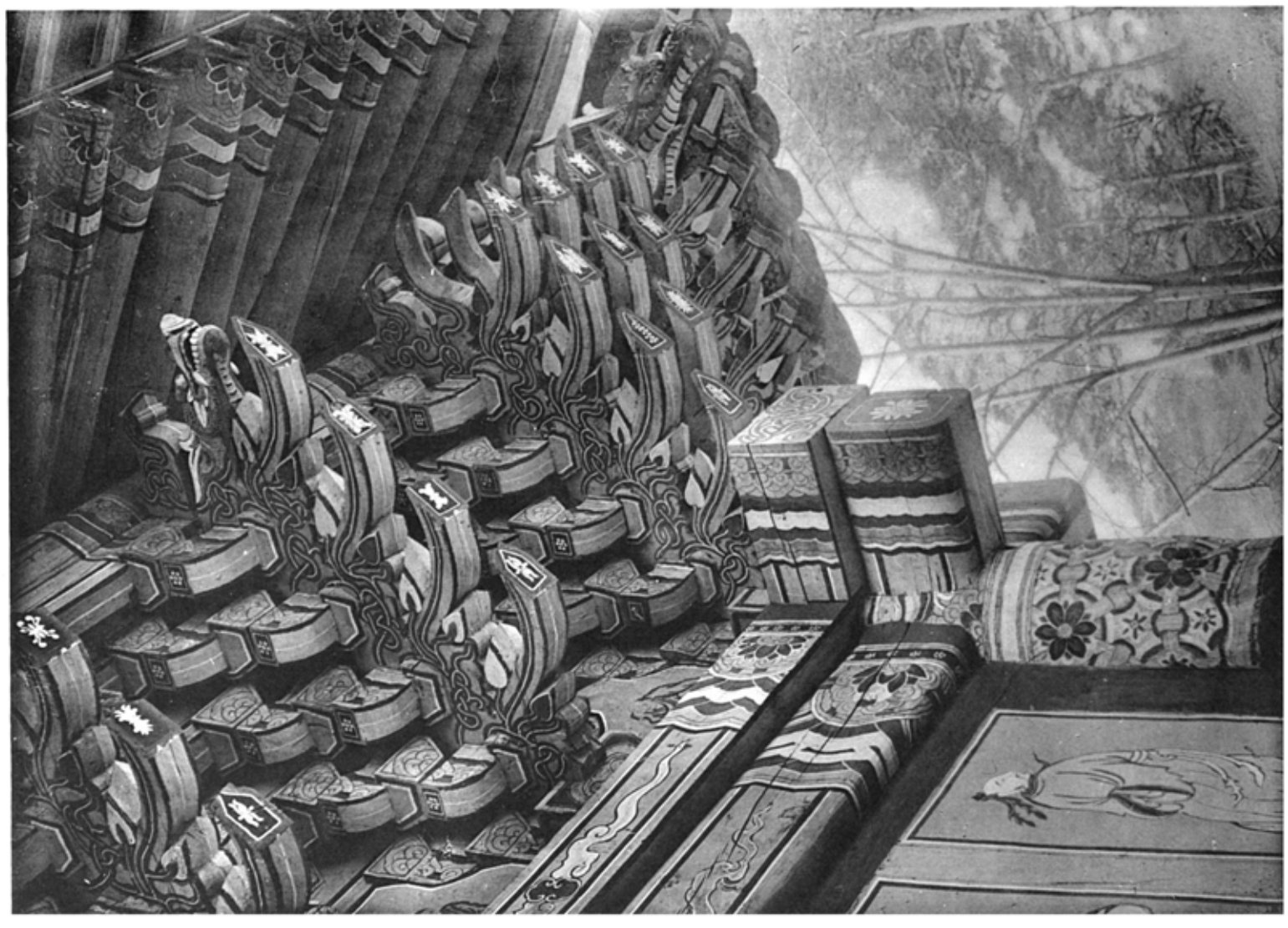

三六一　同　寺大雄殿背面斗栱

（咸南、安邊郡文山面）

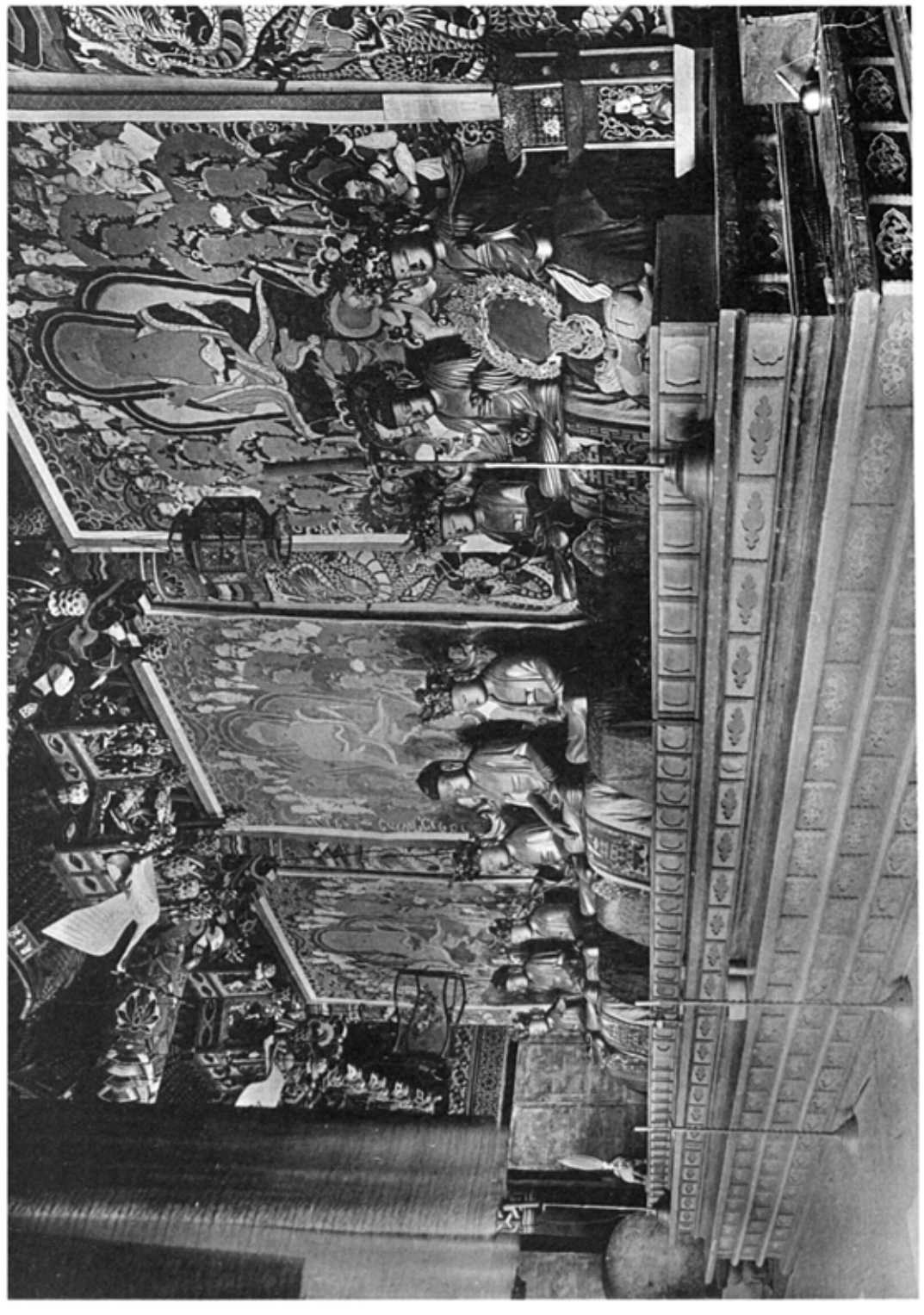

五三六　釋王寺大雄殿内部
五三七　同　寺大雄殿内部斗栱
（咸南、安邊郡文山面）

五六四　梁泉寺大雄殿正面

五六五　同寺大雄殿扉一部

（咸南、高原郡上面）

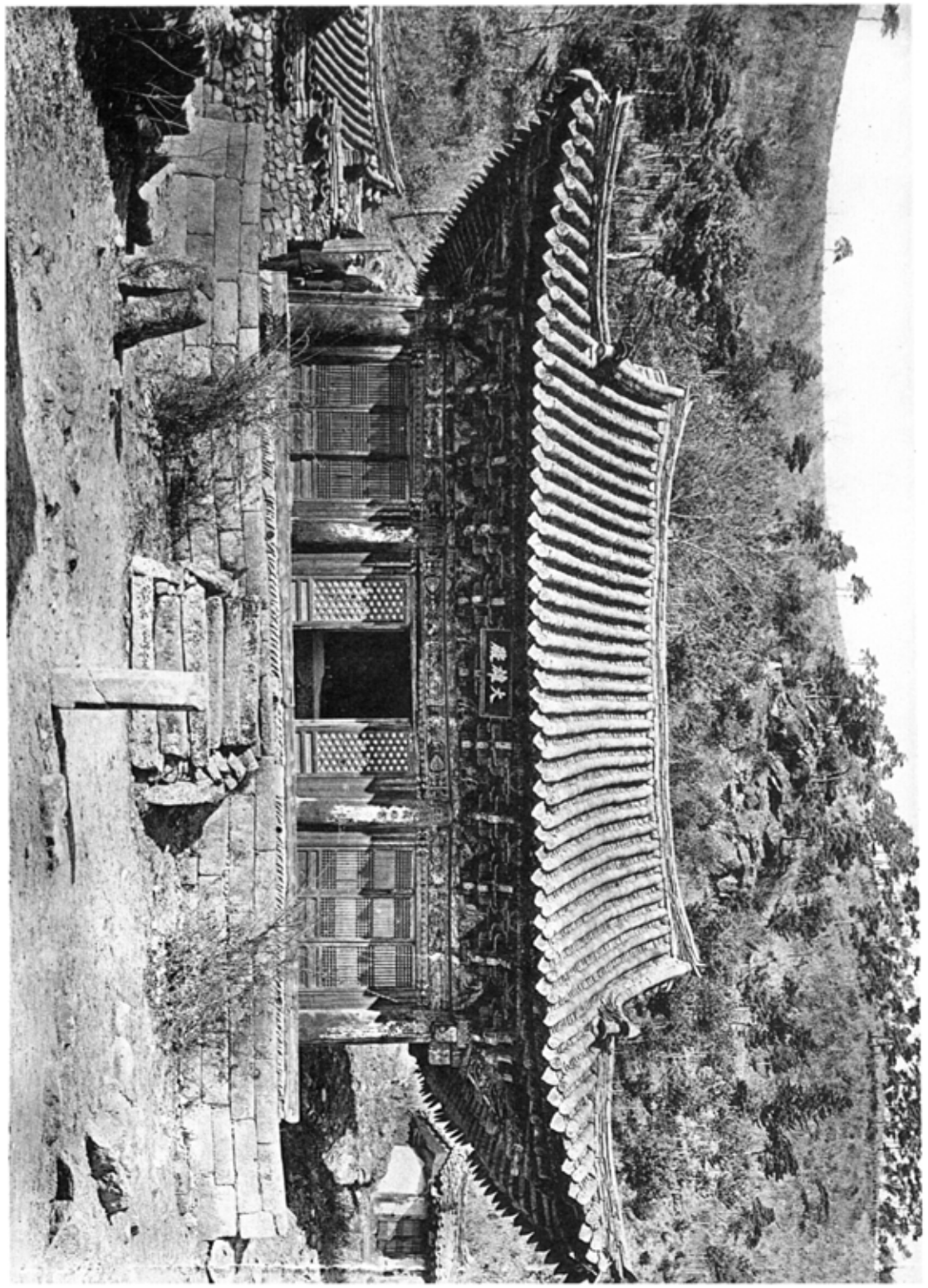

五六四

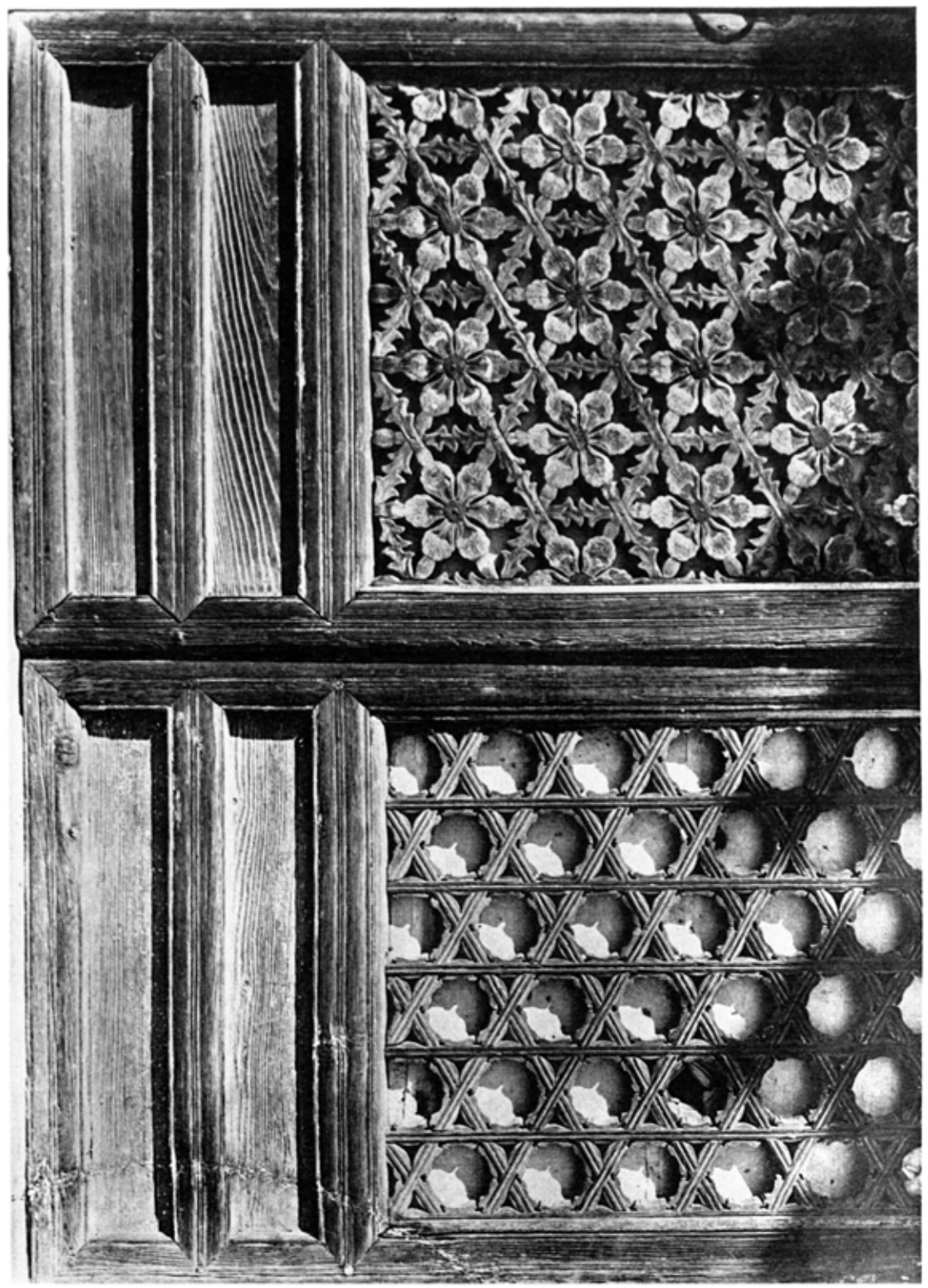

五六五

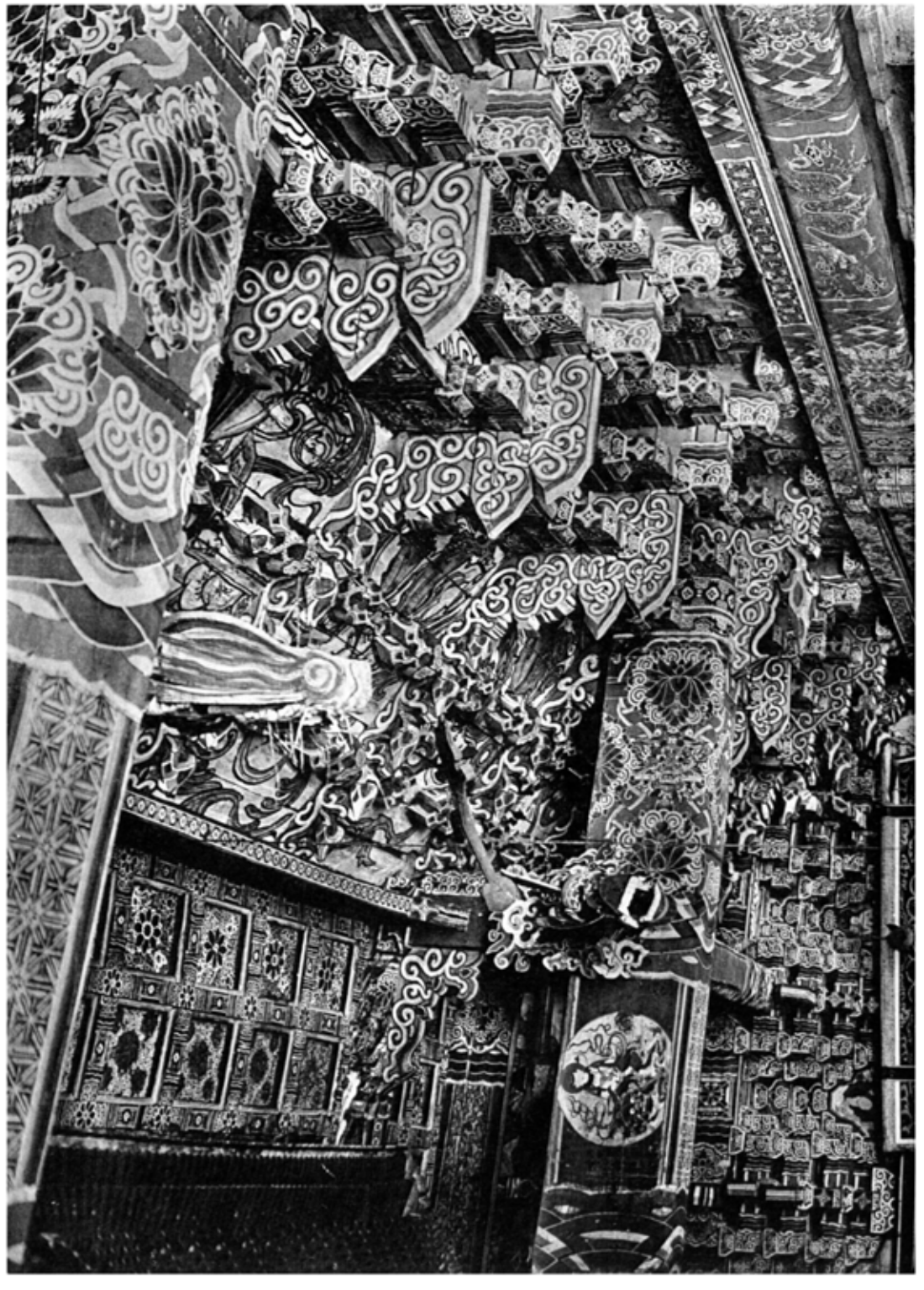

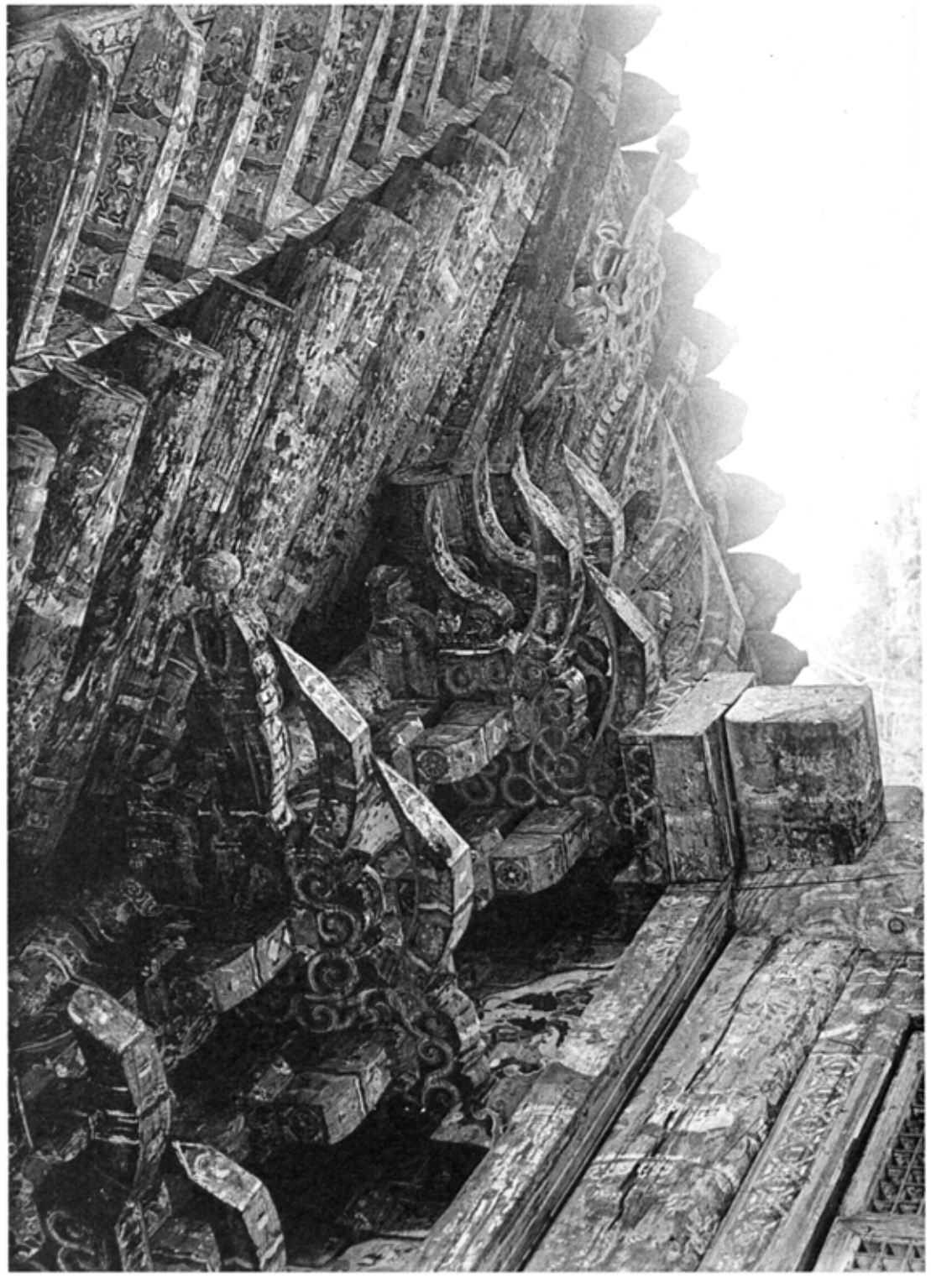

三六七　梁泉寺大雄殿斗栱及軒
三六八　同　寺大雄殿内部斗栱及天井
（咸南、高原郡上山面）

五三八

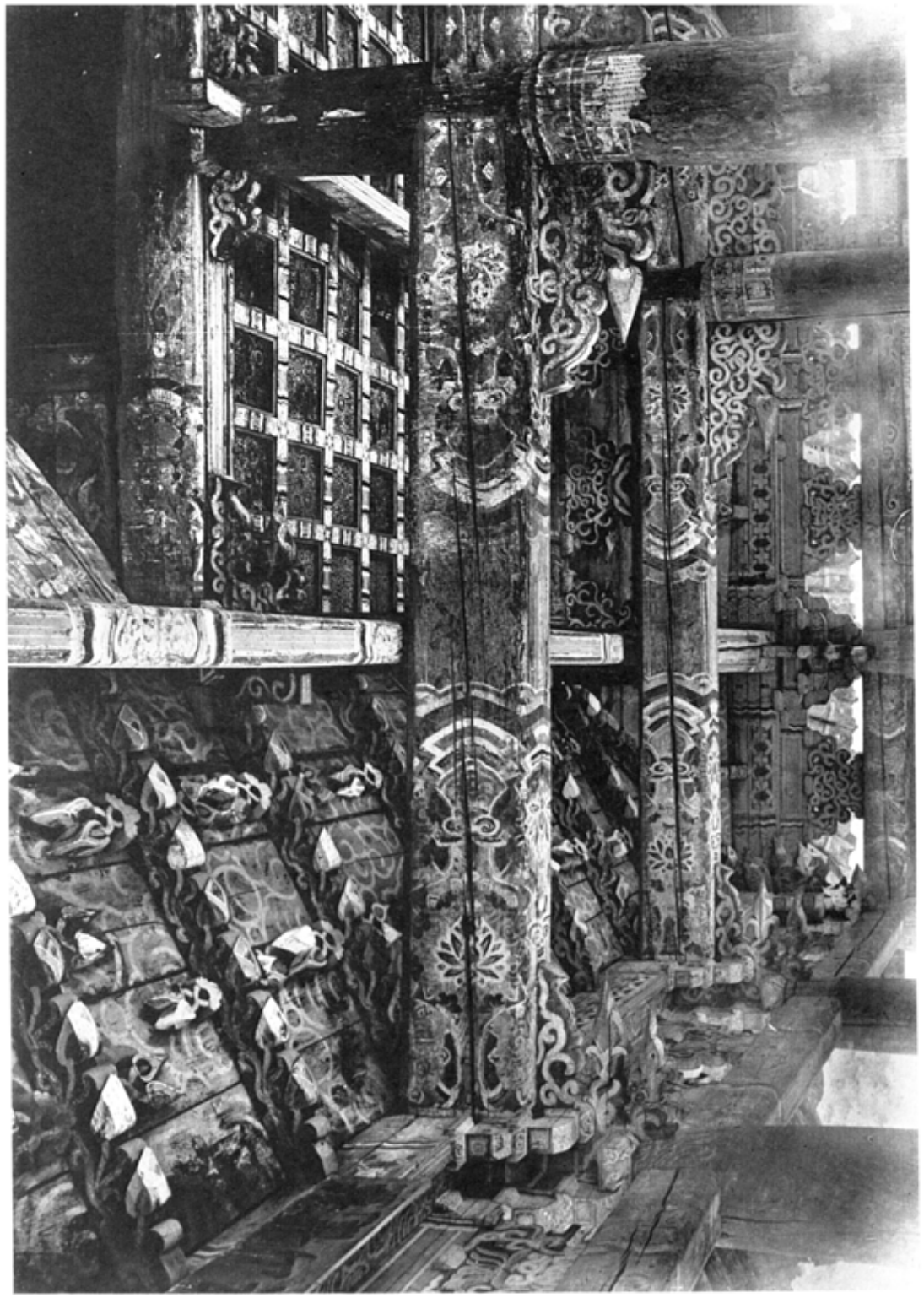

五三八　梁泉寺高麗樓内部
五三九　同　寺高麗樓斗栱及軒
（咸南、高原郡上山面）

五三九

五三九〇

五三九一

五三九〇　清平寺極樂殿前面

五三九一　同　寺極樂殿內部臺輪及頭貫文樣

（江原、春川郡北山面）

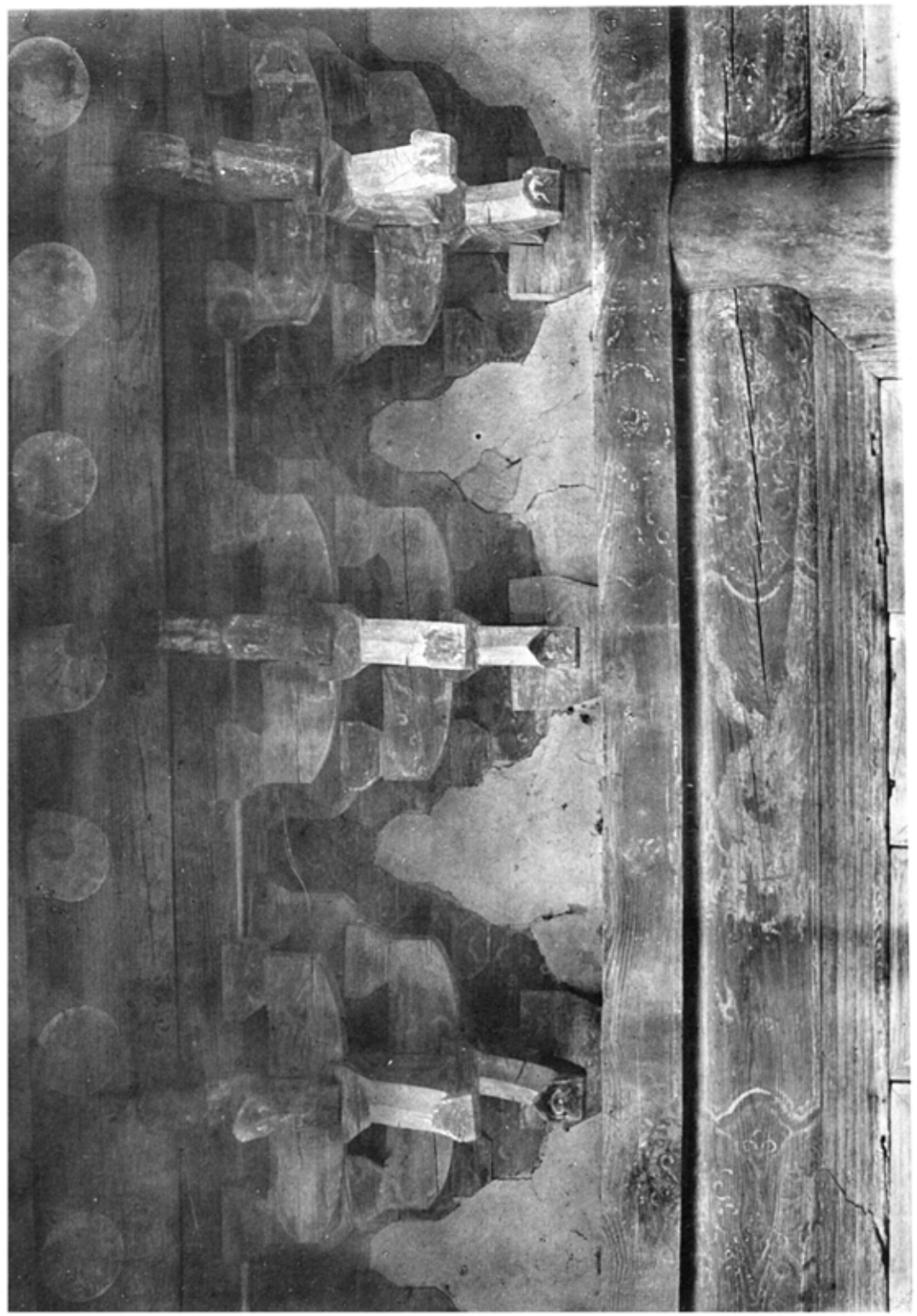

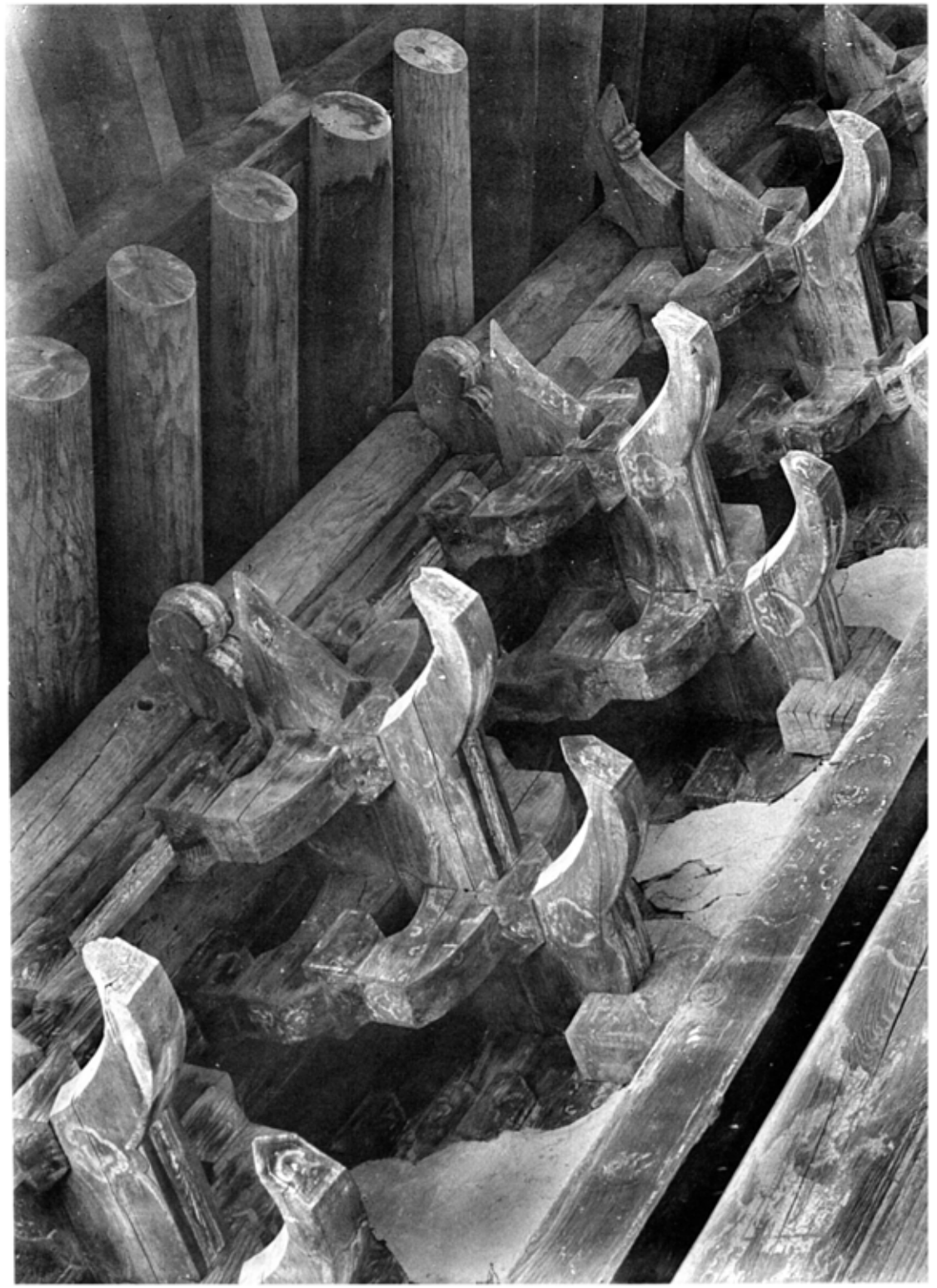

五五二　清不寺極樂殿外部斗栱　其一
五五三　同　寺極樂殿外部斗栱　其二
（江原、春川郡北山面）

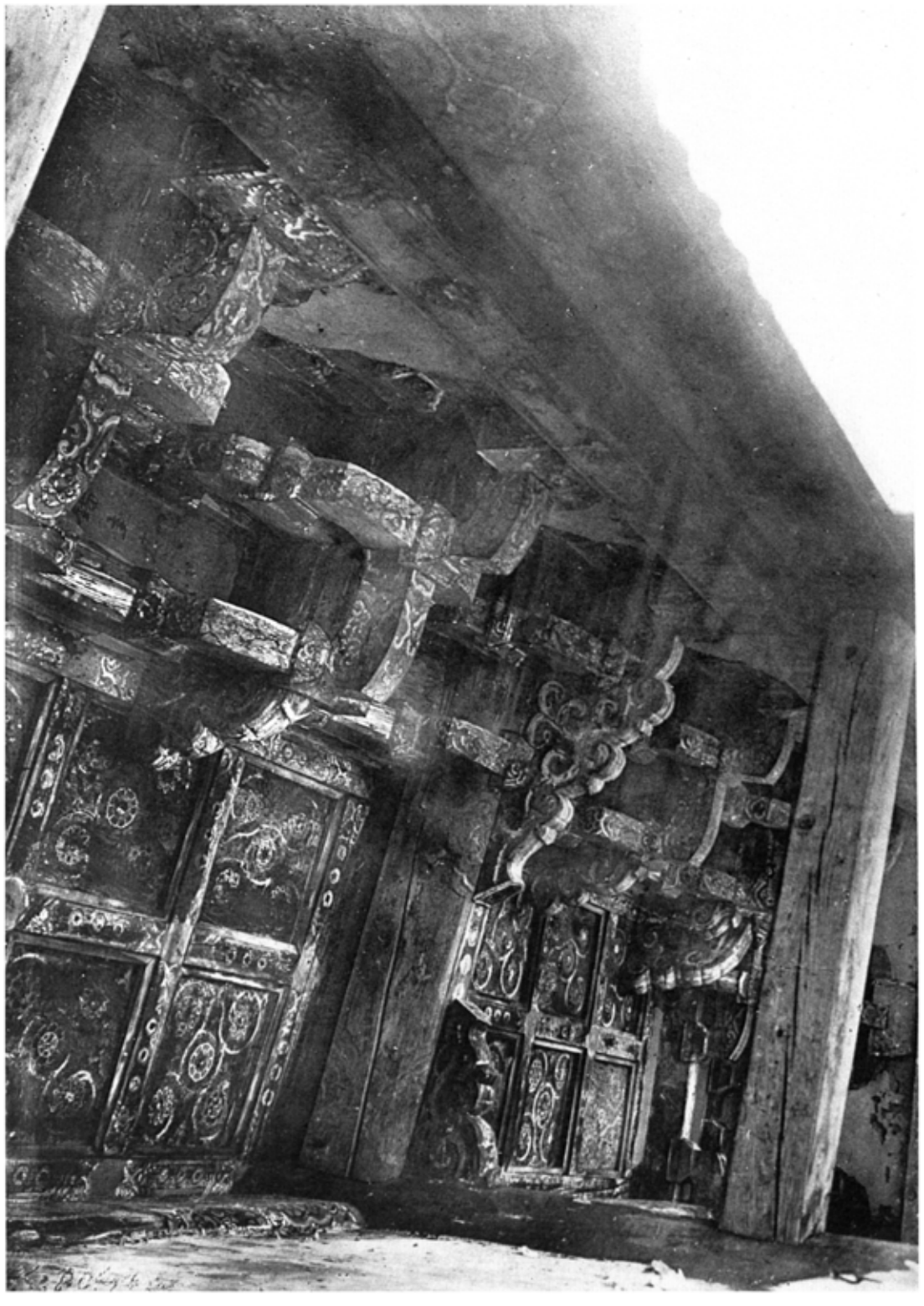

圖三五四　清淨寺極樂殿拜所斗栱及天井

圖三五五　同　寺極樂殿内部斗栱及天井

（江原、春川郡北山面）

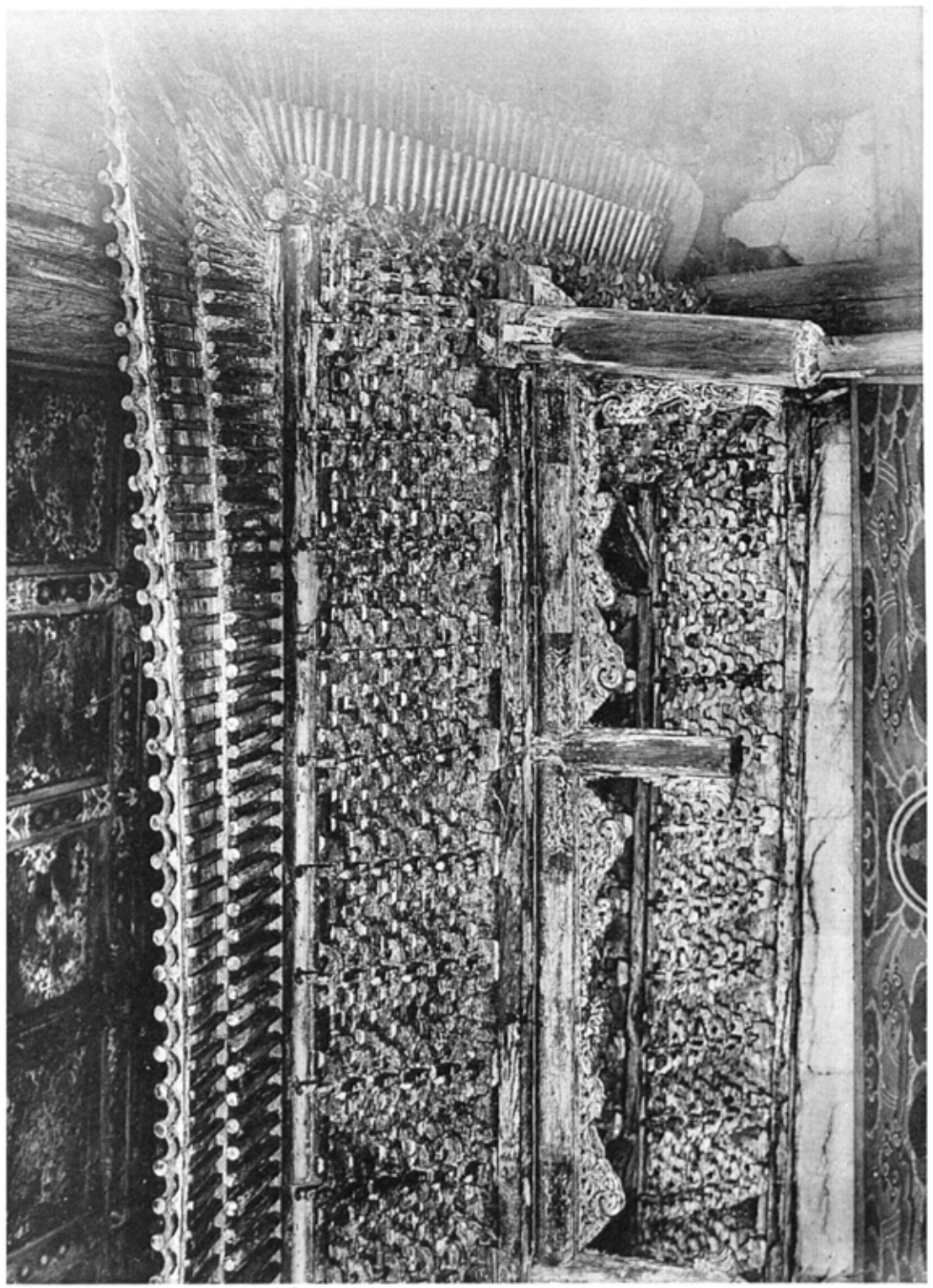

五三六　清平寺極樂殿寶蓋　其一

五三七　同　寺極樂殿寶蓋　其二

（江原、春川郡北山面）

五三九八　清平寺極樂殿天井格間板文樣　其一

五三九九　同　寺極樂殿天井格間板文樣　其二

（江原、春川郡北山面）

五三九八

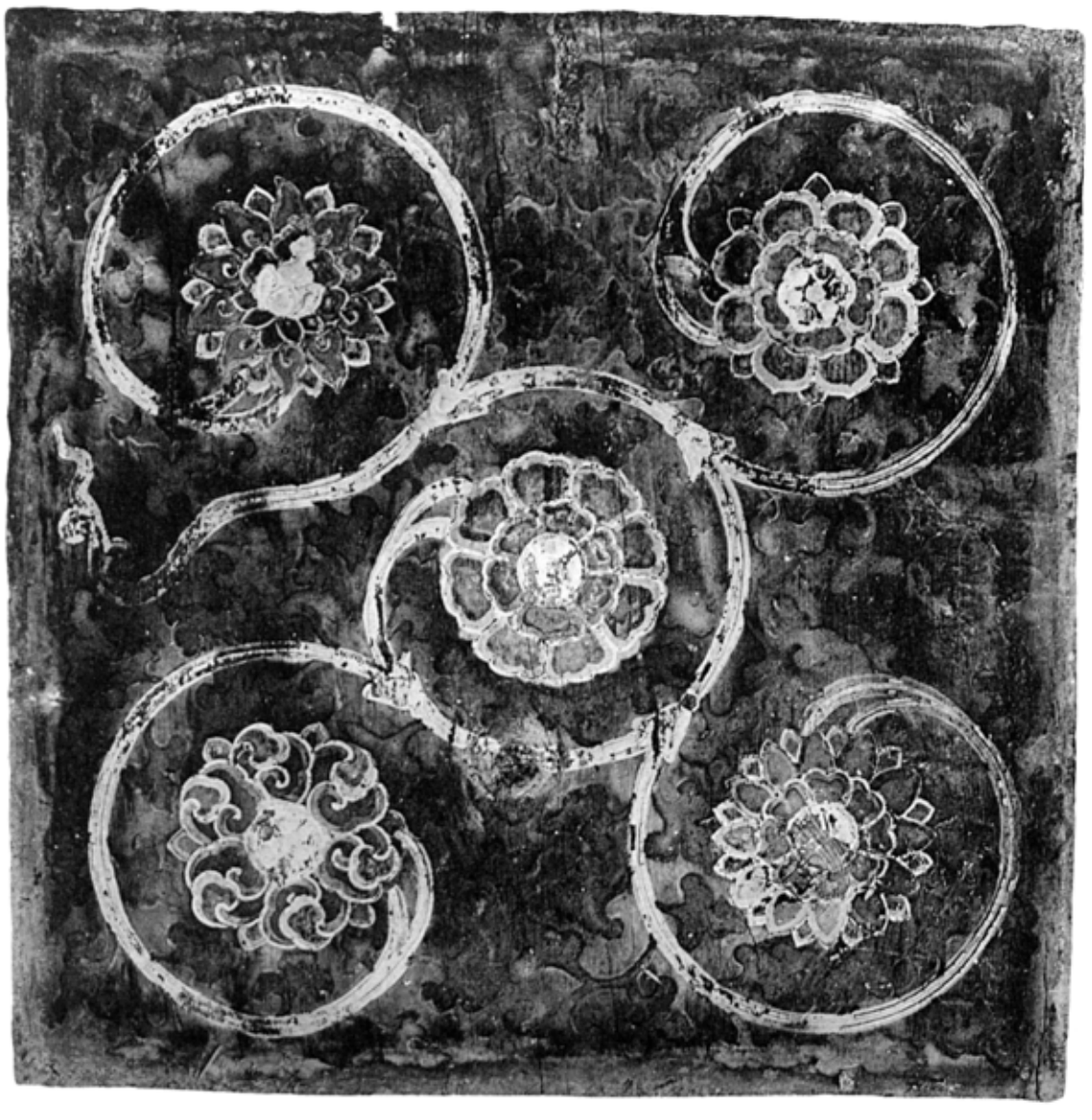

五三九九

五四〇〇

五四〇〇　長安寺全景　其一
五四〇一　同　寺全景　其二
（江原、淮陽郡長楊面）

五四〇一

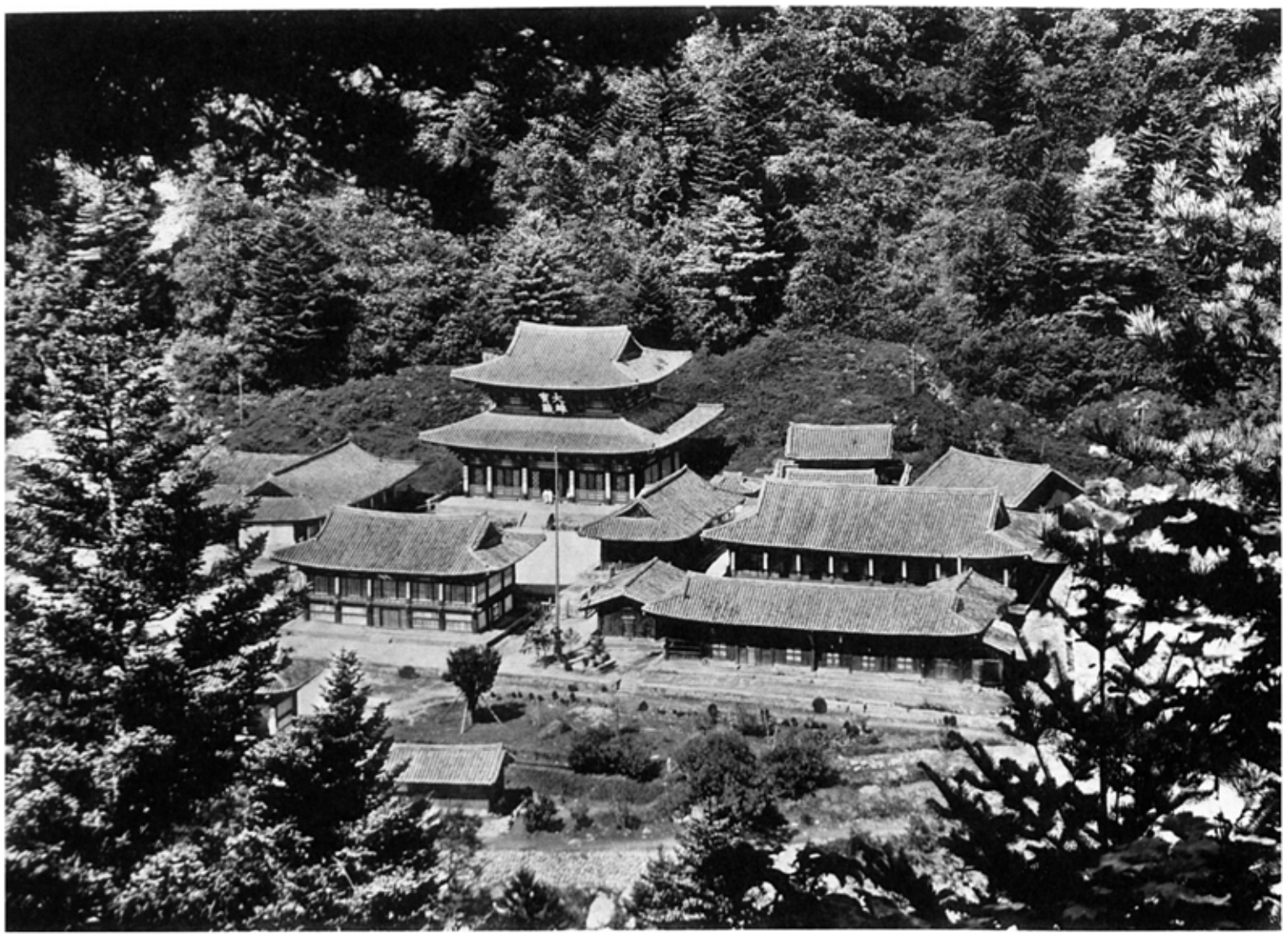

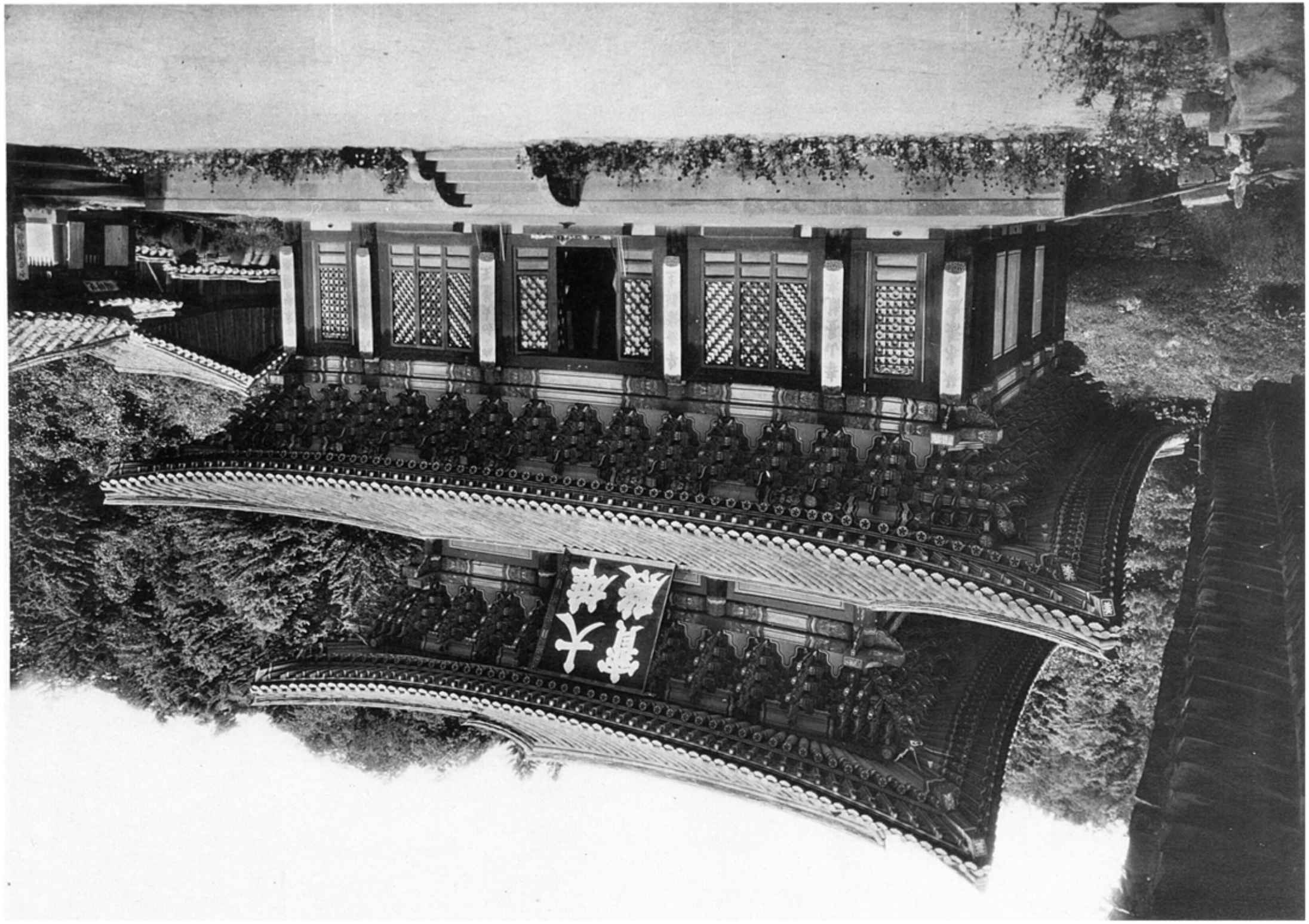

圖四〇一　長安寺大雄殿前面（江原、淮陽郡長樹面）

五四〇三

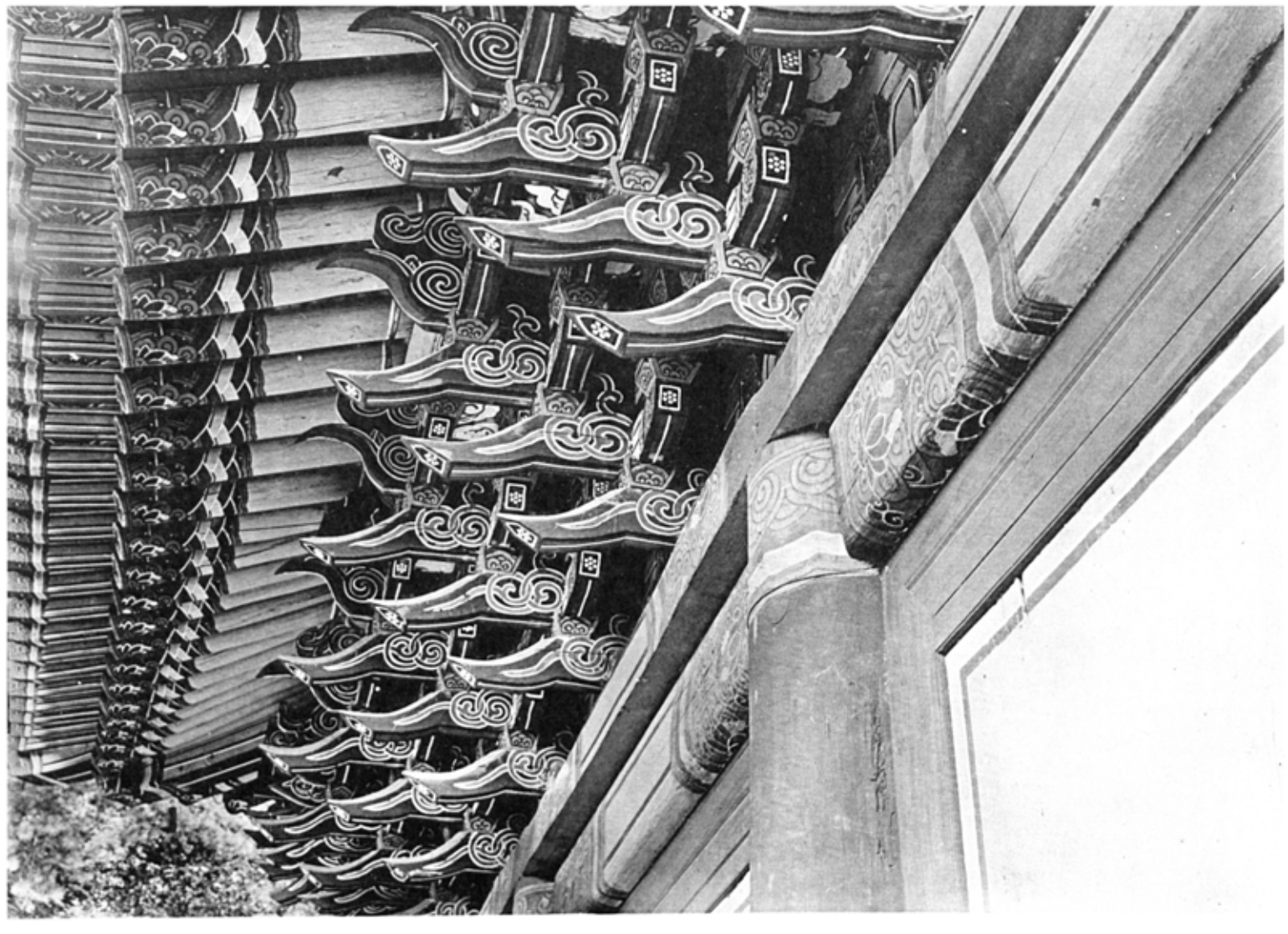

五四〇四

五四〇三　長安寺大雄殿斗栱及軒
五四〇四　同　寺大雄殿外陣天井及斗栱
（江原、淮陽郡長楊面）

五四五　長安寺大雄殿内部　其一
五四六　同　寺大雄殿内部　其二
（江原、淮陽郡長楊面）

五四五

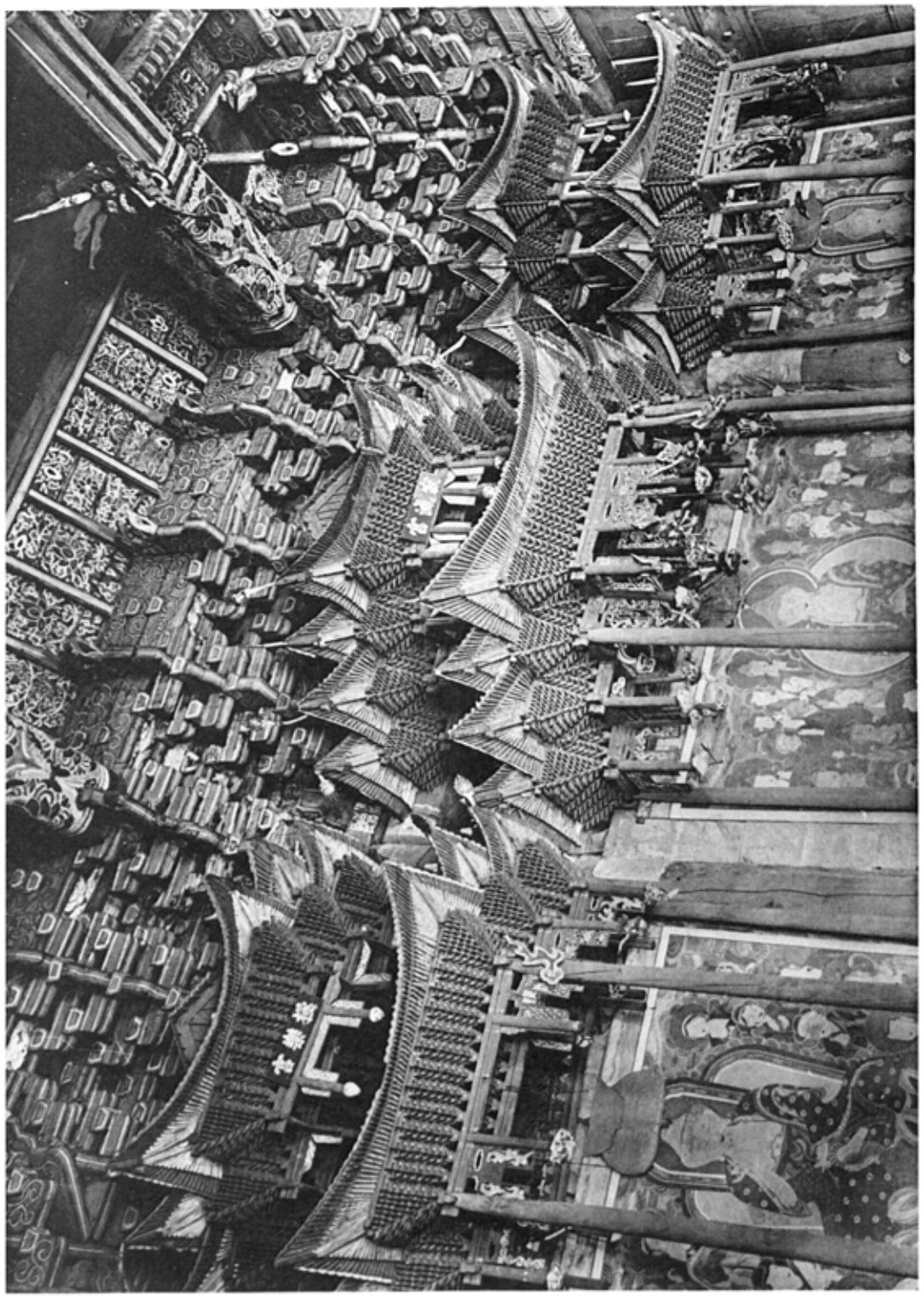

五四六

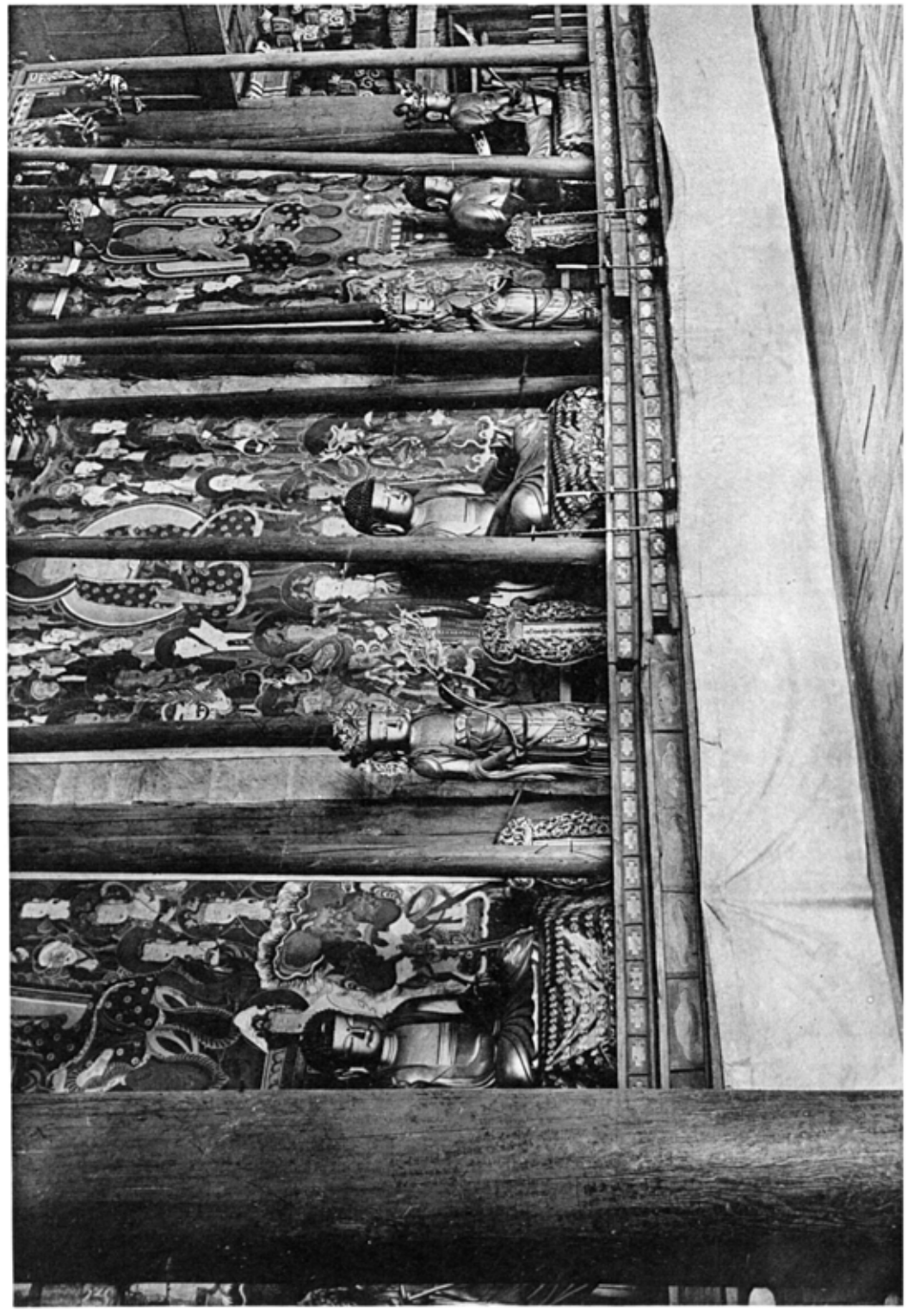

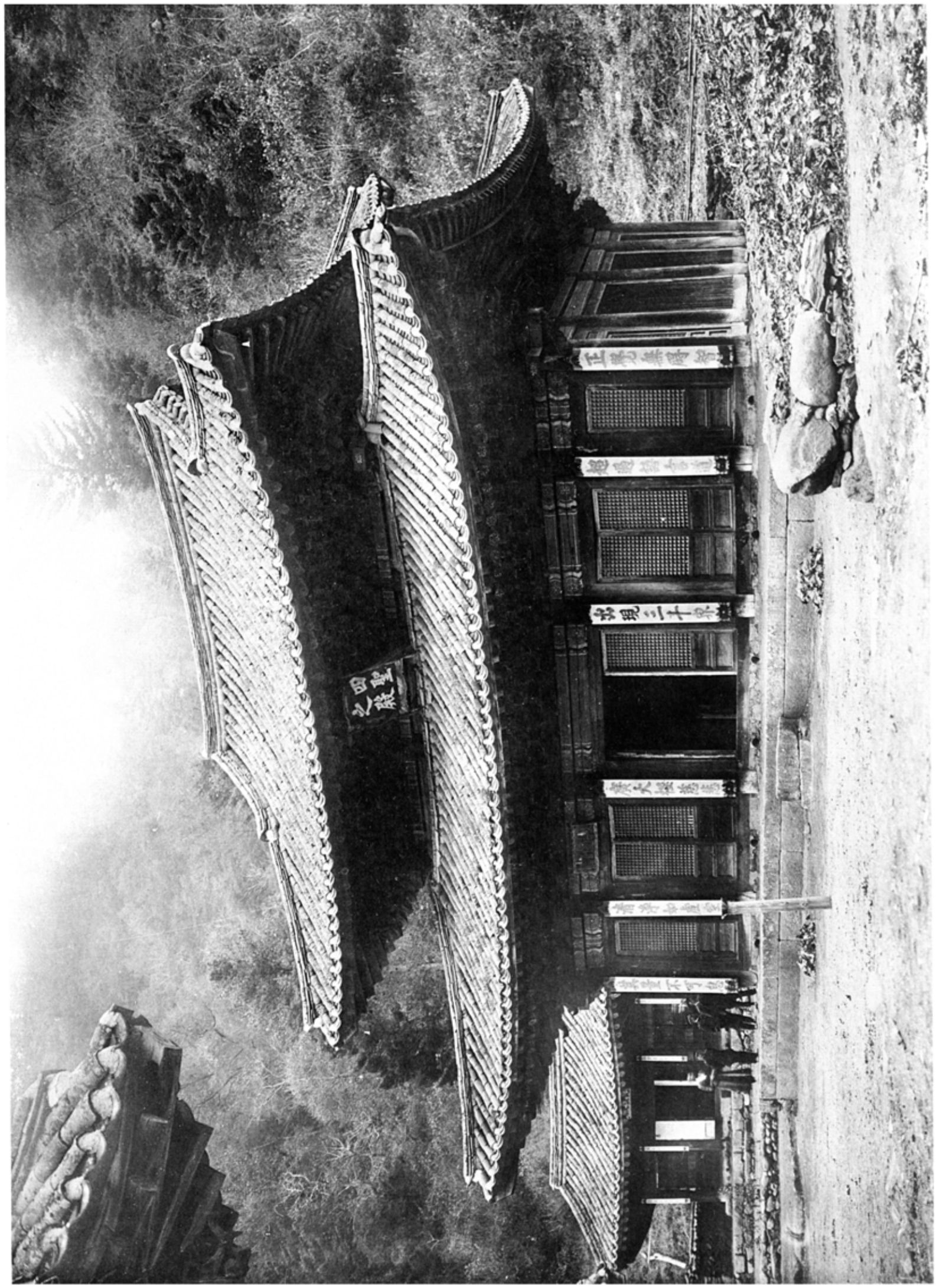

長安寺四聖殿前面　（江原、淮陽郡長楊面）

五四〇八

五四〇八 長安寺四聖殿下層外部斗栱

五四〇九 同 寺四聖殿下層内部斗栱

（江原、准陽郡長楊面）

五四〇九

五四一〇　長安寺四聖殿寶蓋　（江原、淮陽郡長楊面）

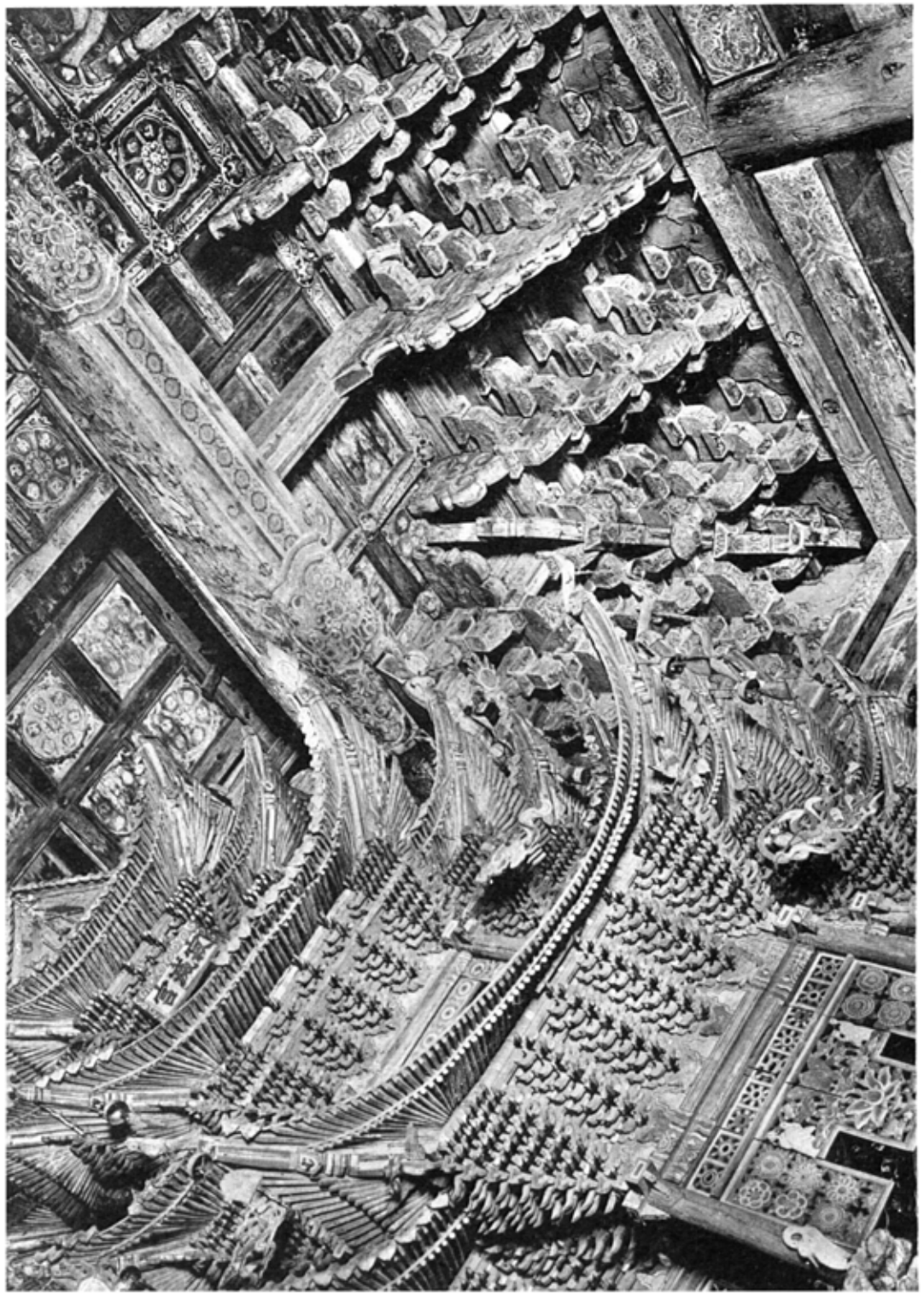

圖二　長安寺四聖殿內陣天井及寶盖
圖三　同　寺四聖殿佛壇一部

（江原、淮陽郡長楊面）

五四一三

五四一三　長安寺四聖殿外陣天井

五四一四　同　寺四聖殿外陣斗栱及天井

（江原、淮陽郡長楊面）

五四一四

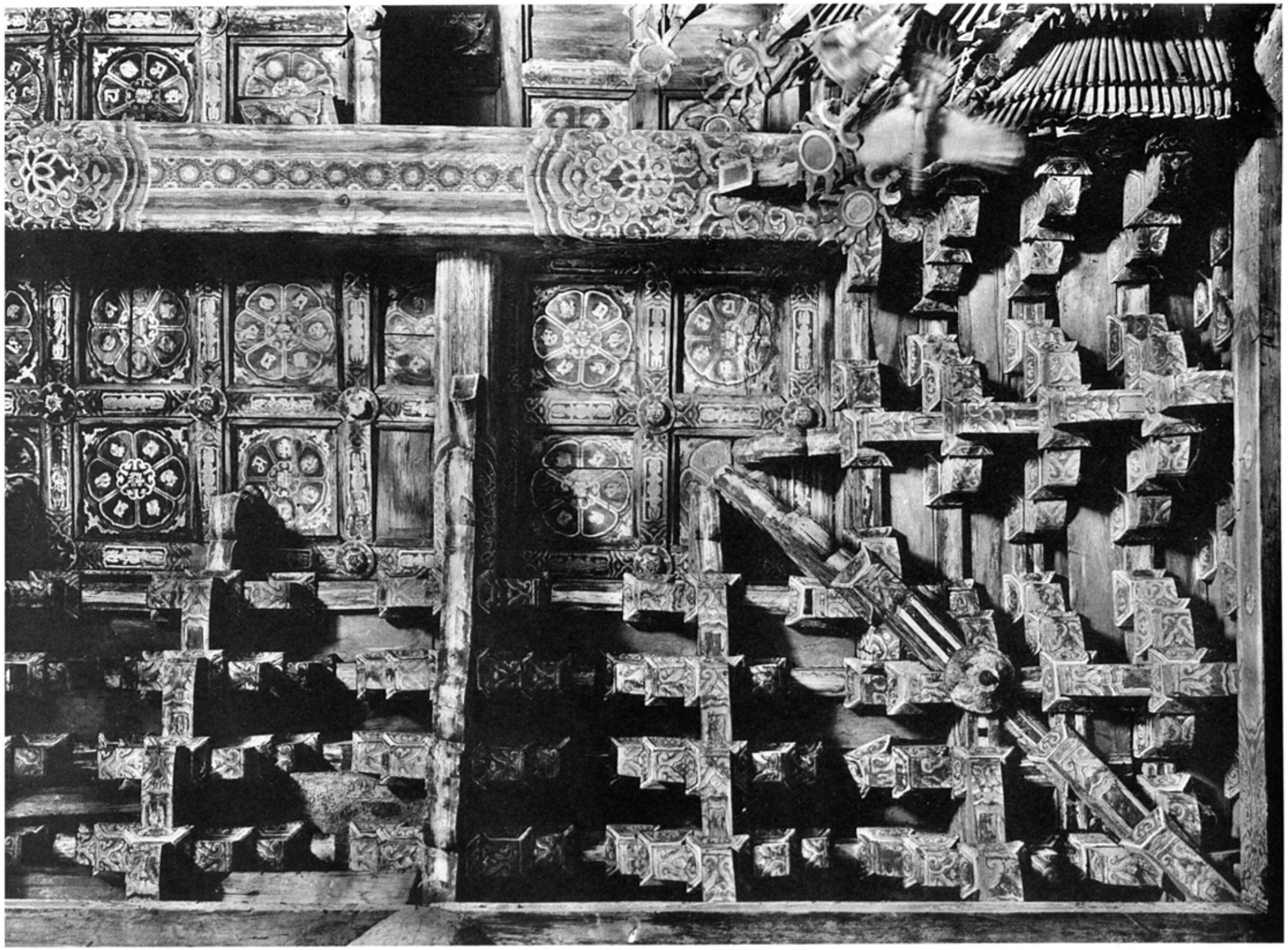

五四一五　長安寺四聖殿内陣天井（江原、淮陽郡長楊面）

五四一六

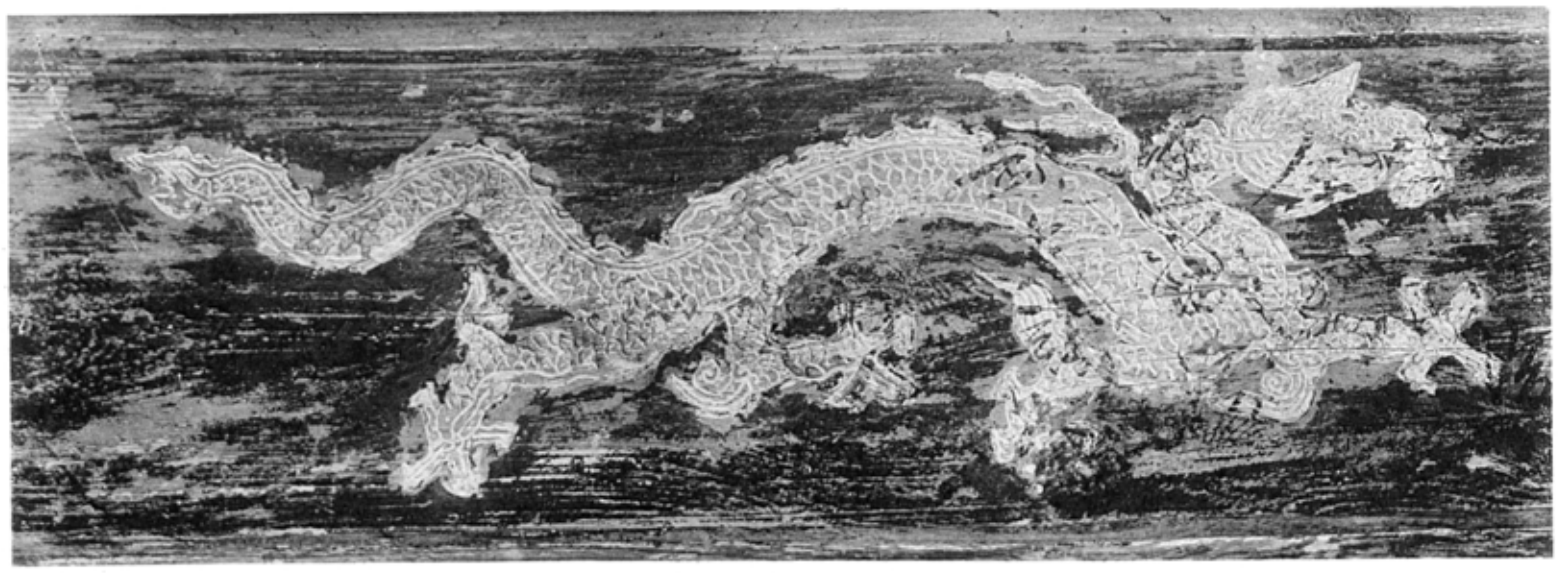

五四一六-五四一八　長安寺四聖殿頭貫彩色文樣　（江原、淮陽郡長楊面）

五四一七

五四一八

写真109　表訓寺全景　其一
写真110　同　寺全景　其二
（江原、淮陽郡長楊面）

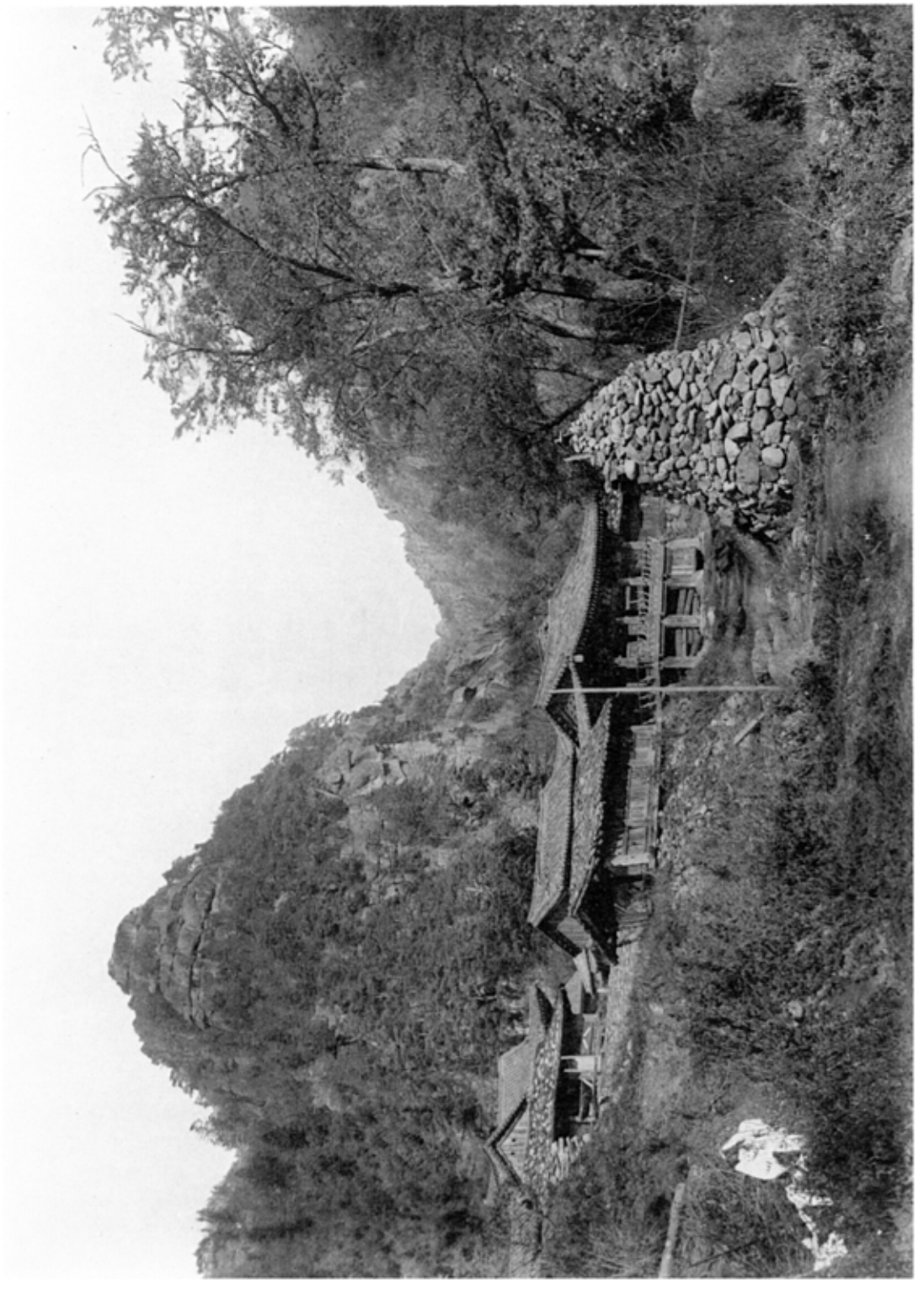

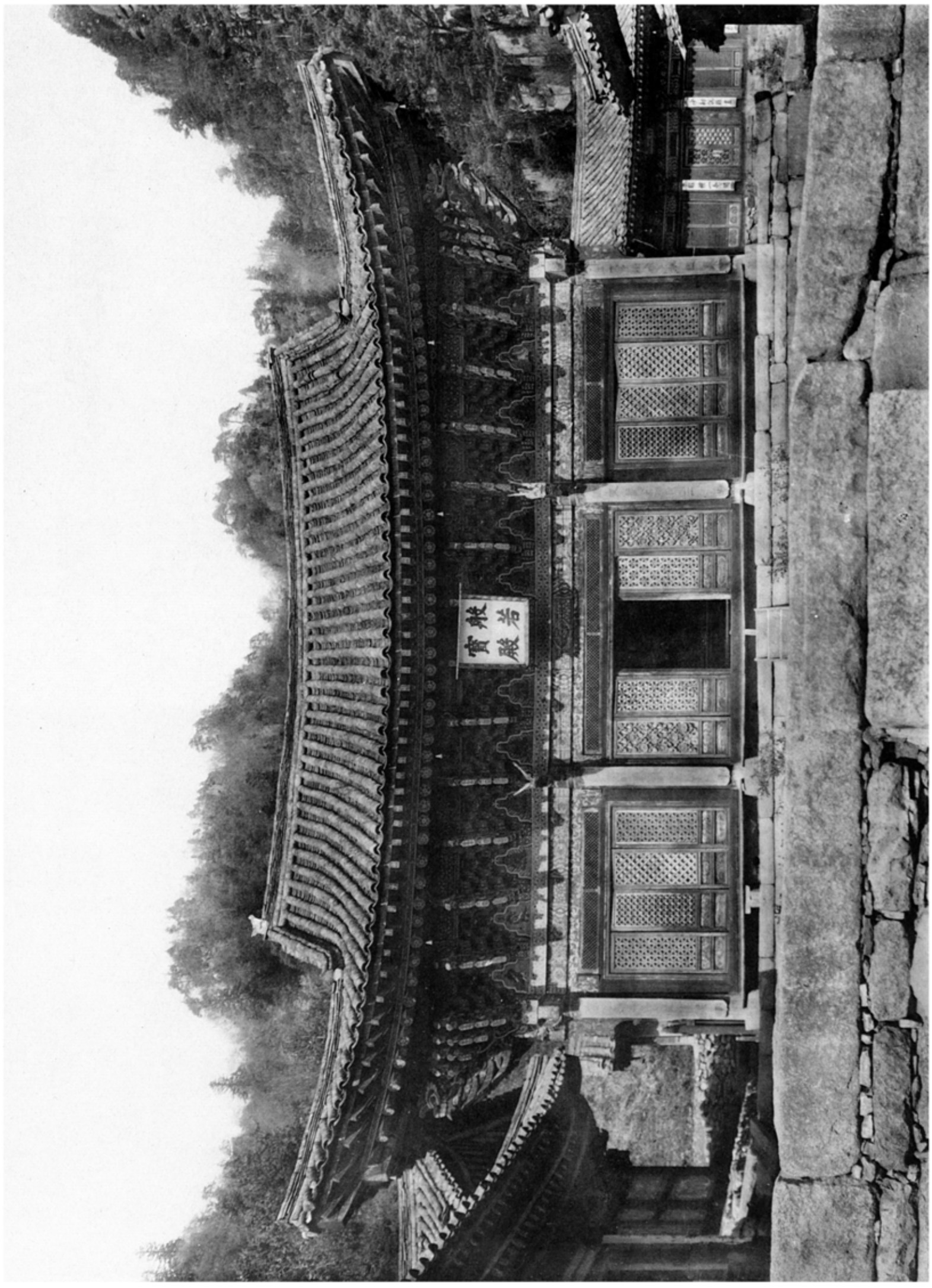

西三　　表訓寺般若寶殿正面　（江原、淮陽郡長楡面）

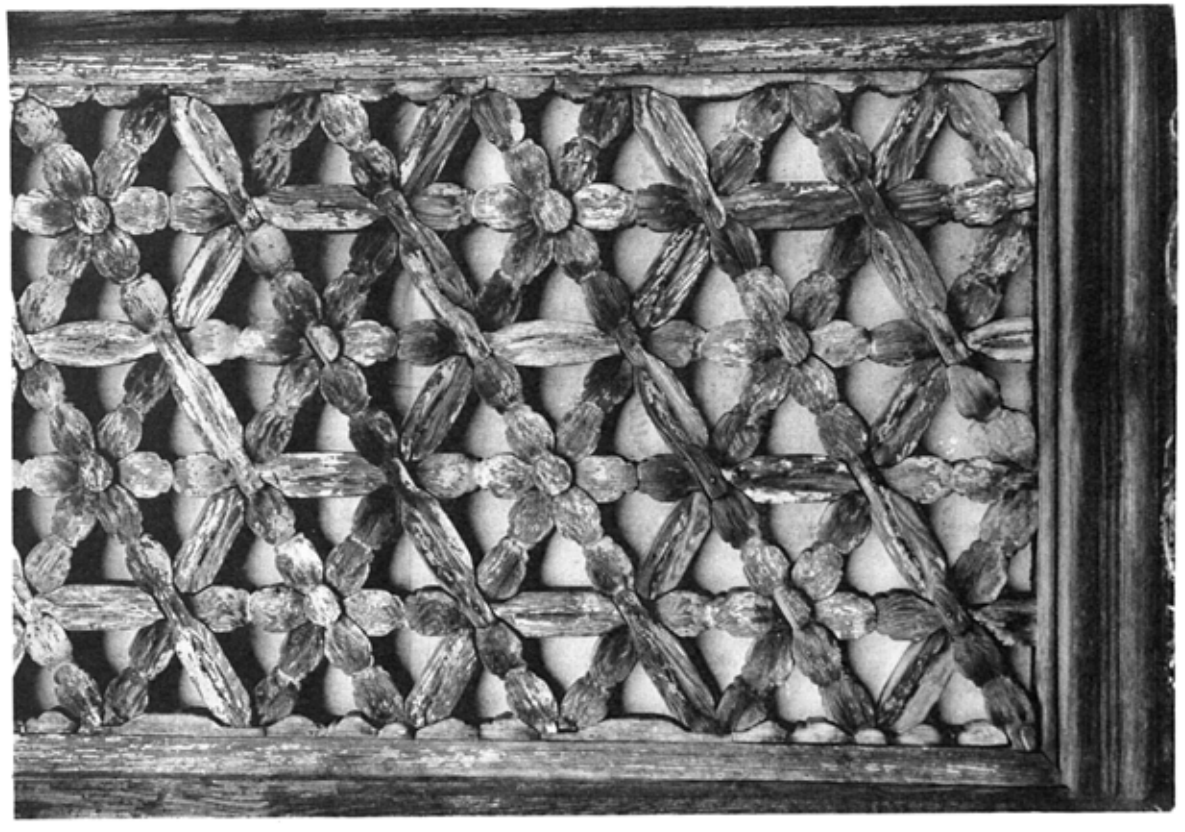

五四二三

五四二五

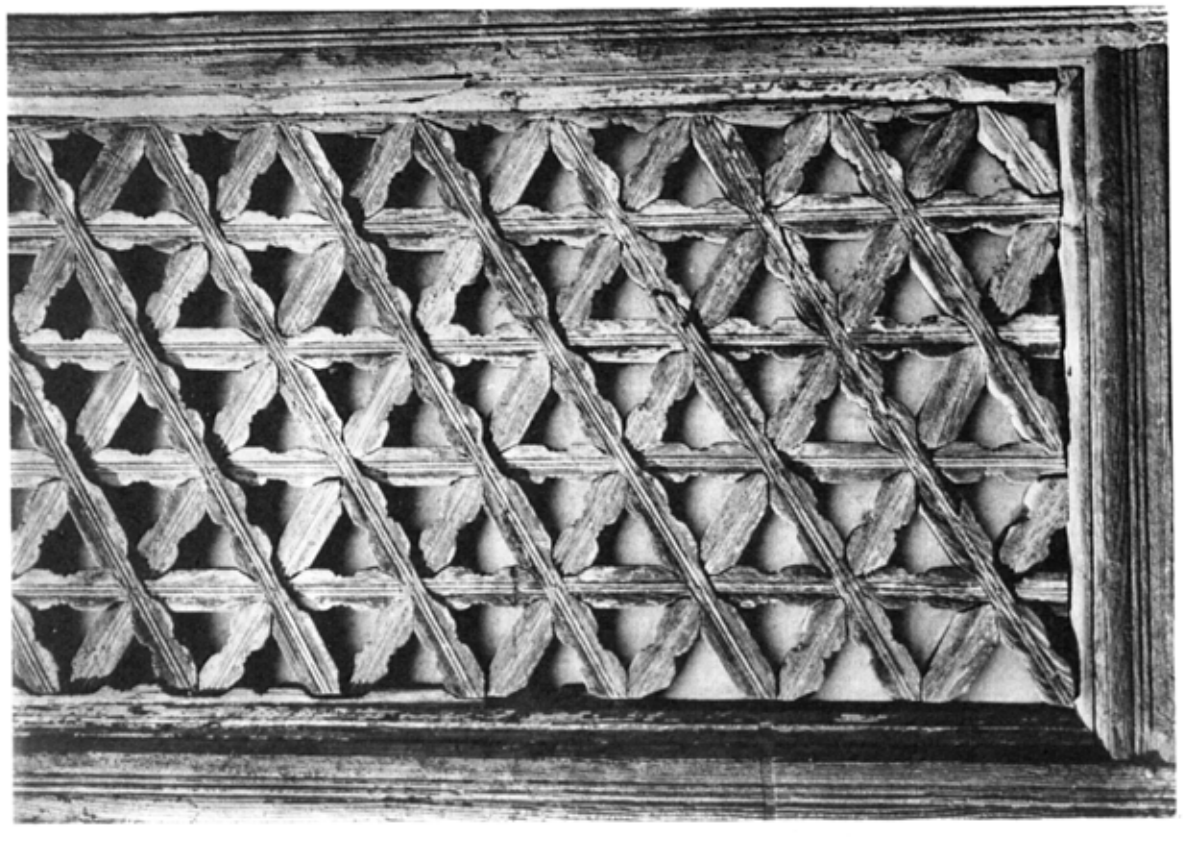

五四二四

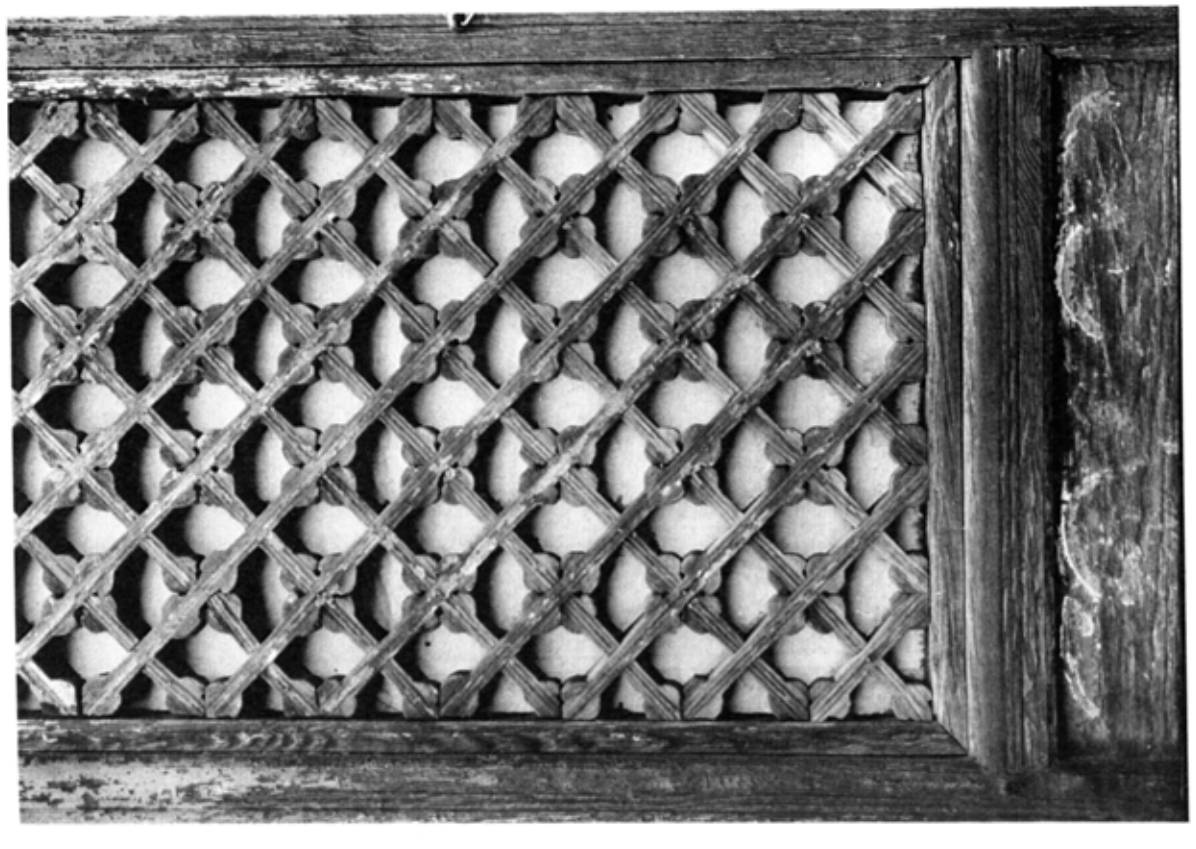

五四二三-五四二五　表訓寺般若寶殿扉花狹間　四種　（江原、淮陽郡長楊面）

五四二四

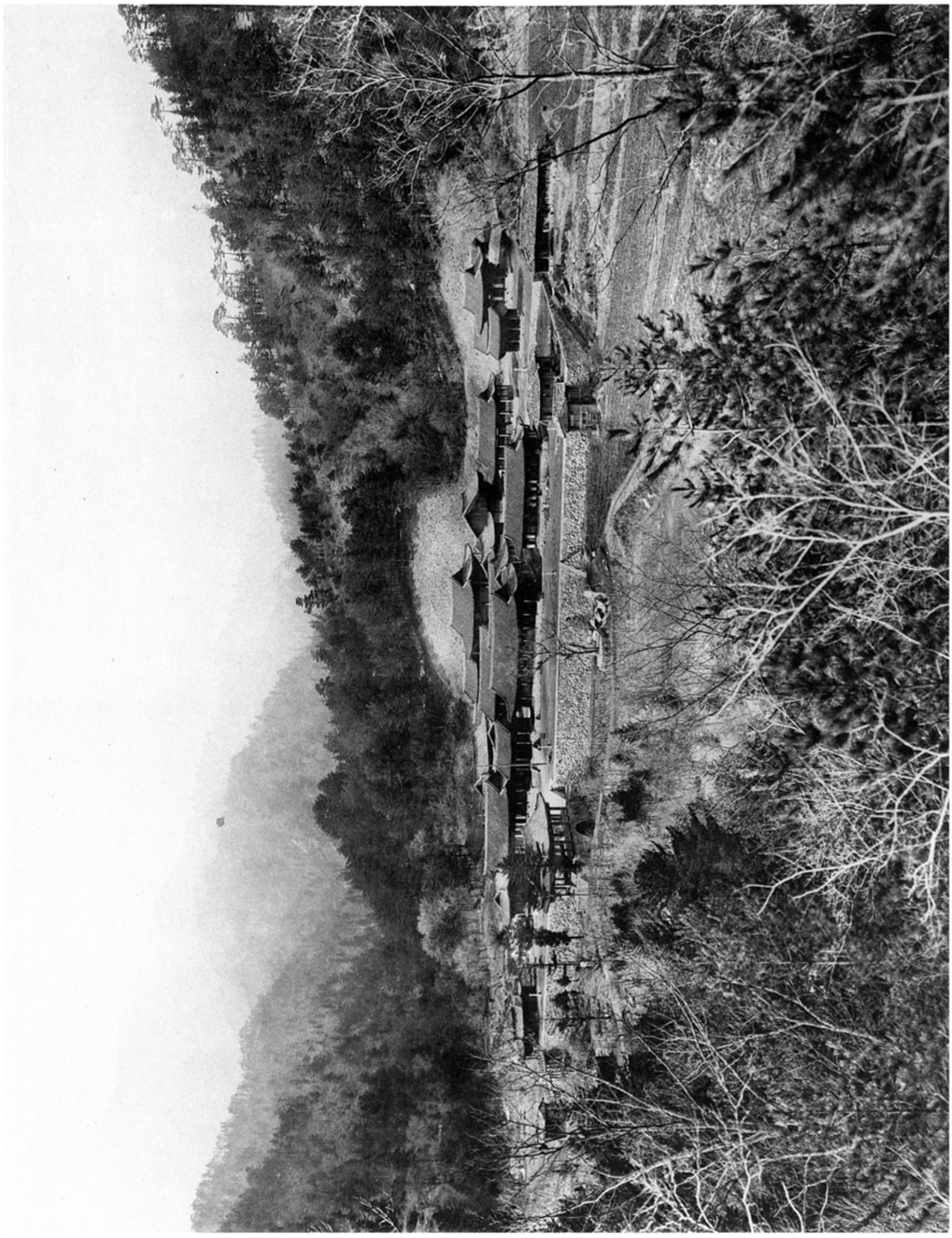

插圖三　　繡佛寺全景　其一　（江原、高城郡西面）

五四二七

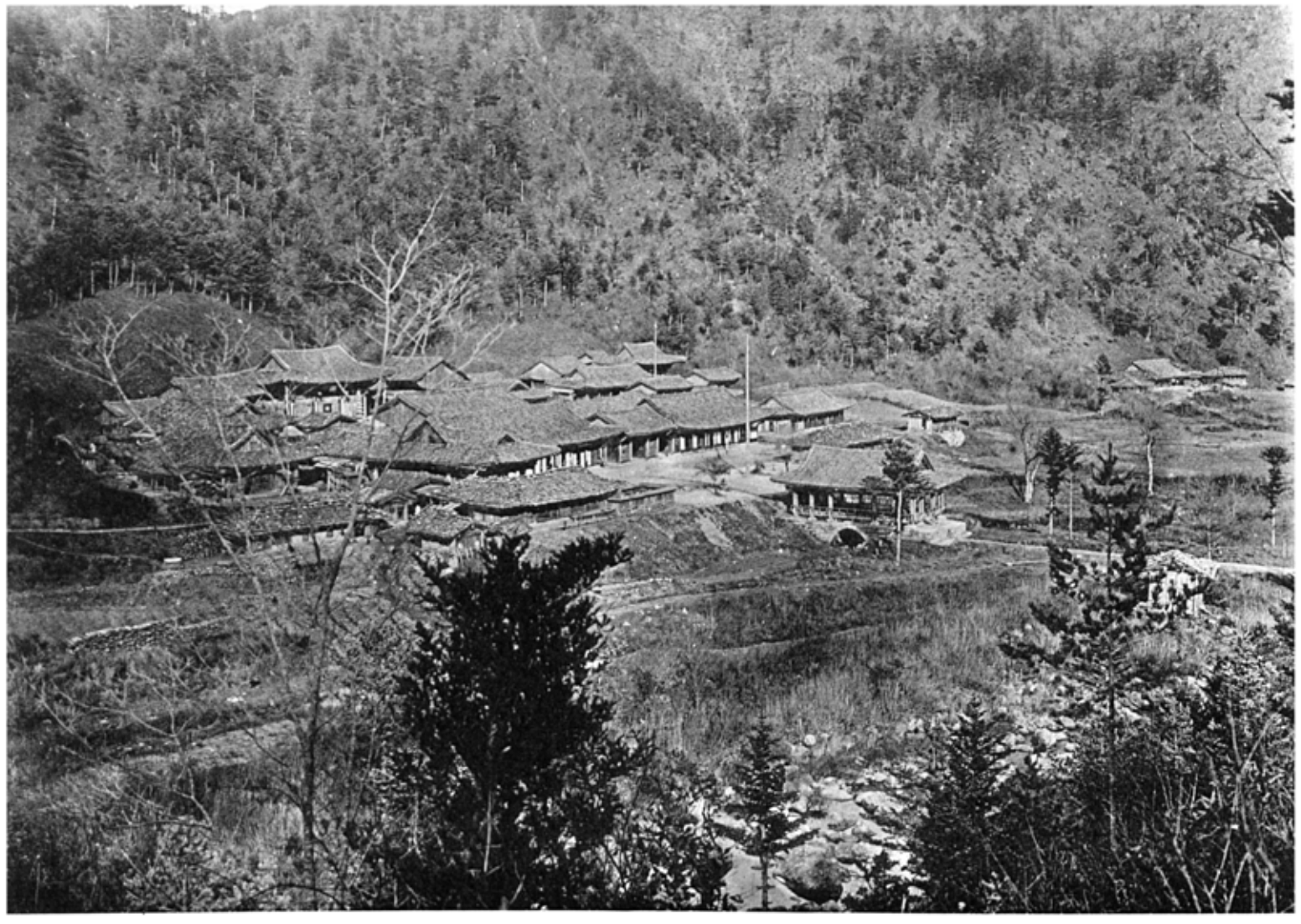

五四二七　楡岾寺全景　其二

五四二八　同　寺能仁殿前面　（江原、高城郡西面）

五四二八

五四二九

五四二九　榆岾寺能仁殿外部斗栱及軒

五四三〇　榆岾寺能仁殿内部斗栱及天井

（江原、高城郡西面）

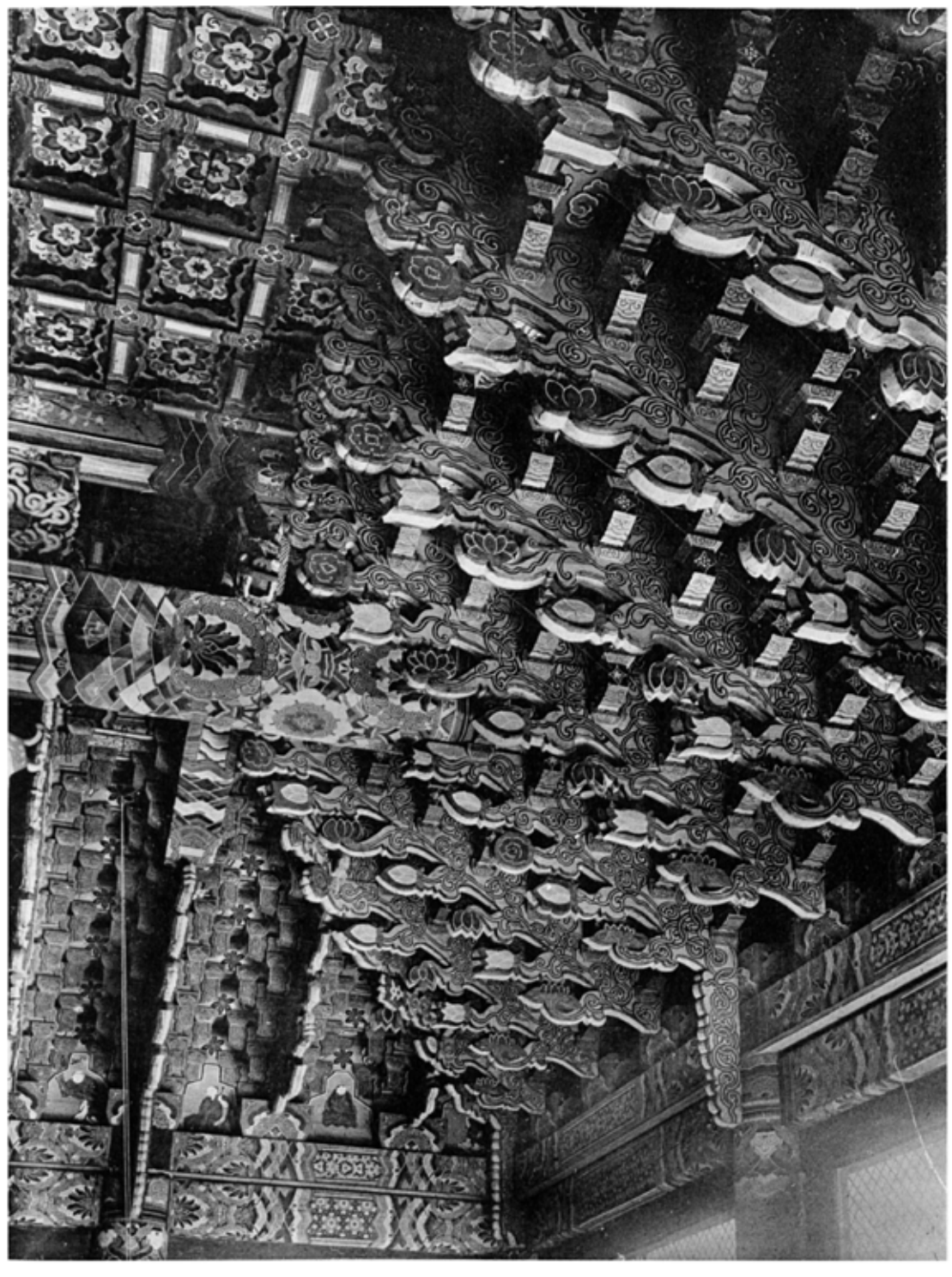

五四三〇

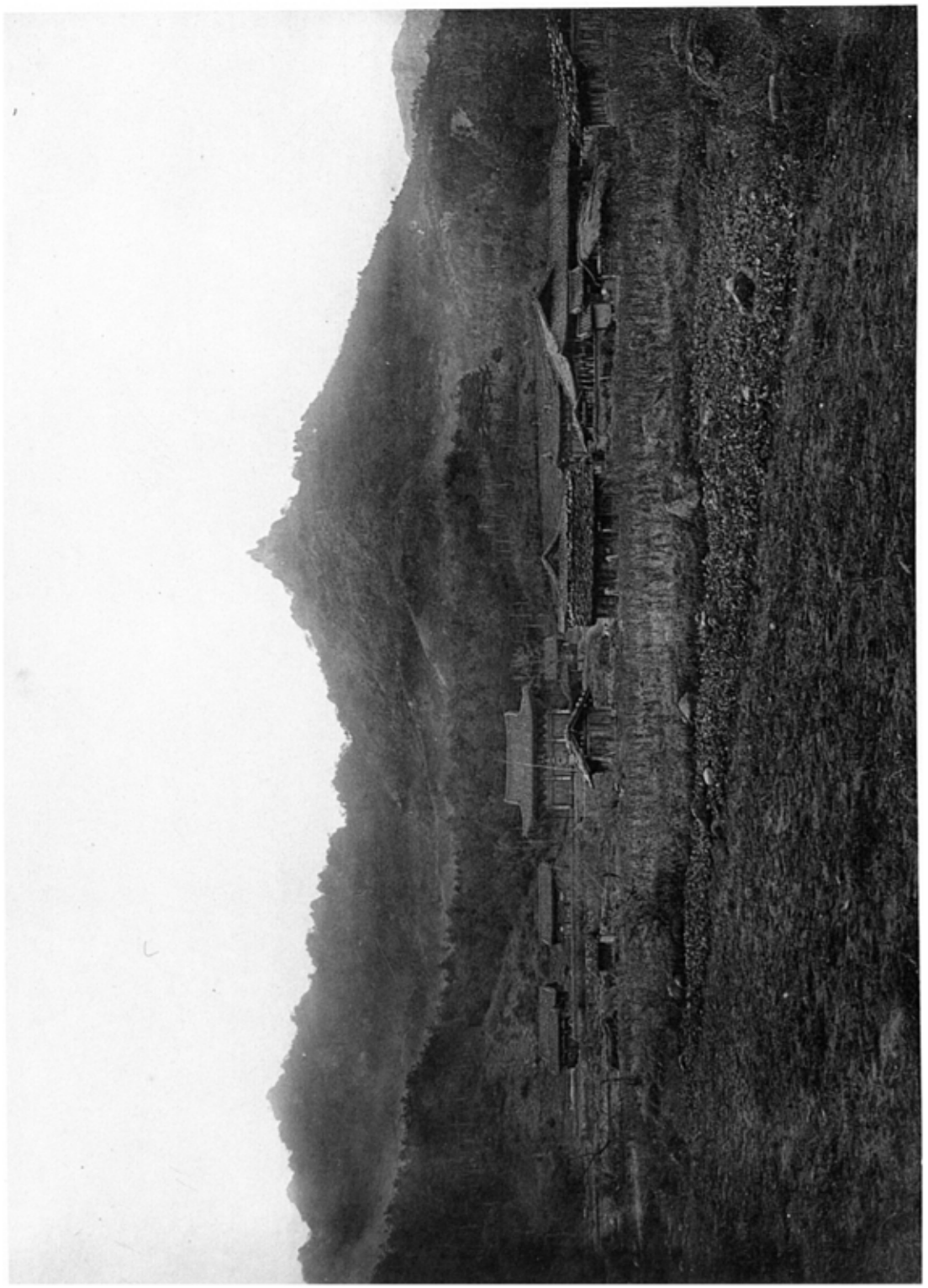

五四二　神渓寺全景
五四三　同　寺大雄殿正面
（江原、高城郡新北面）

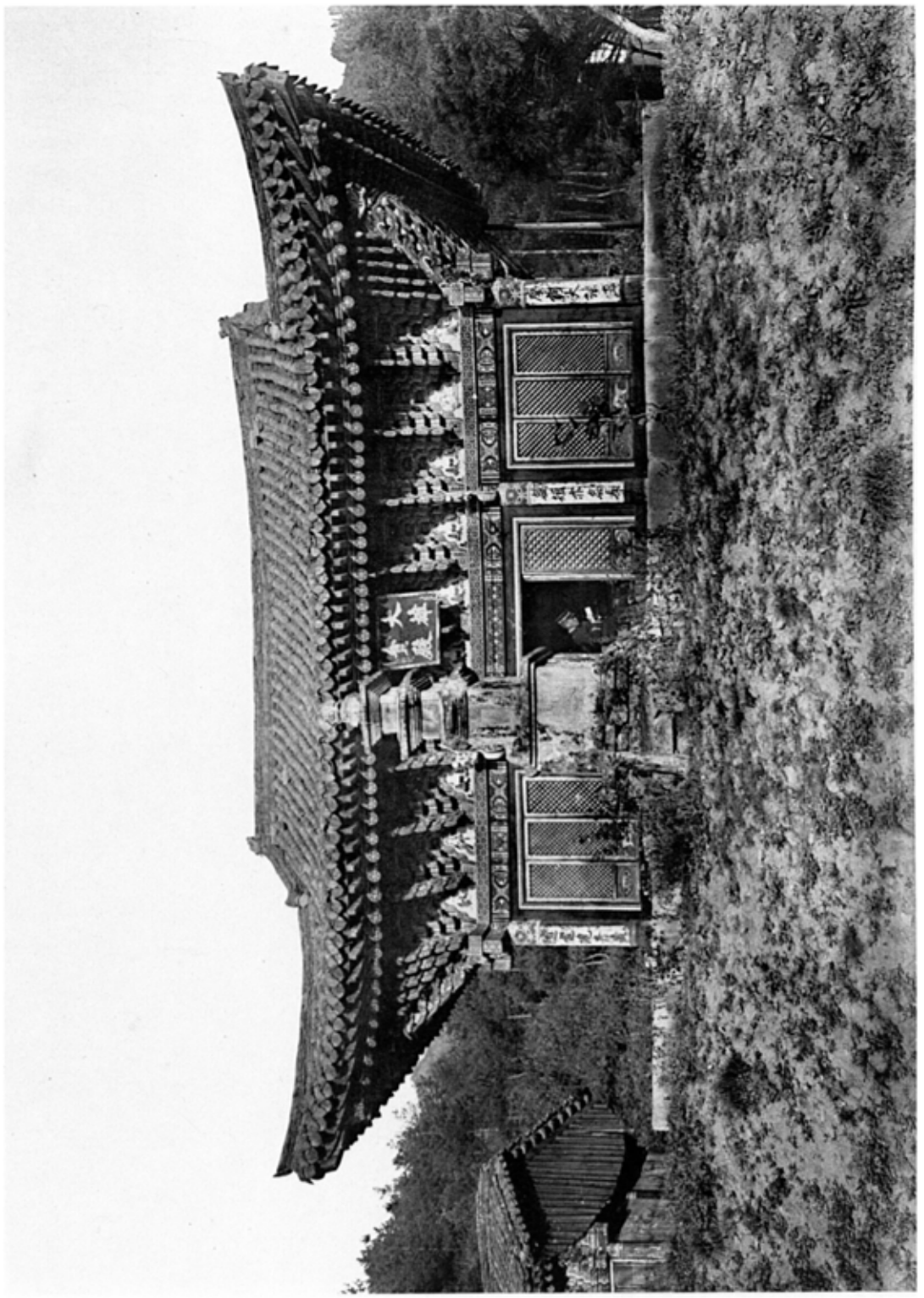

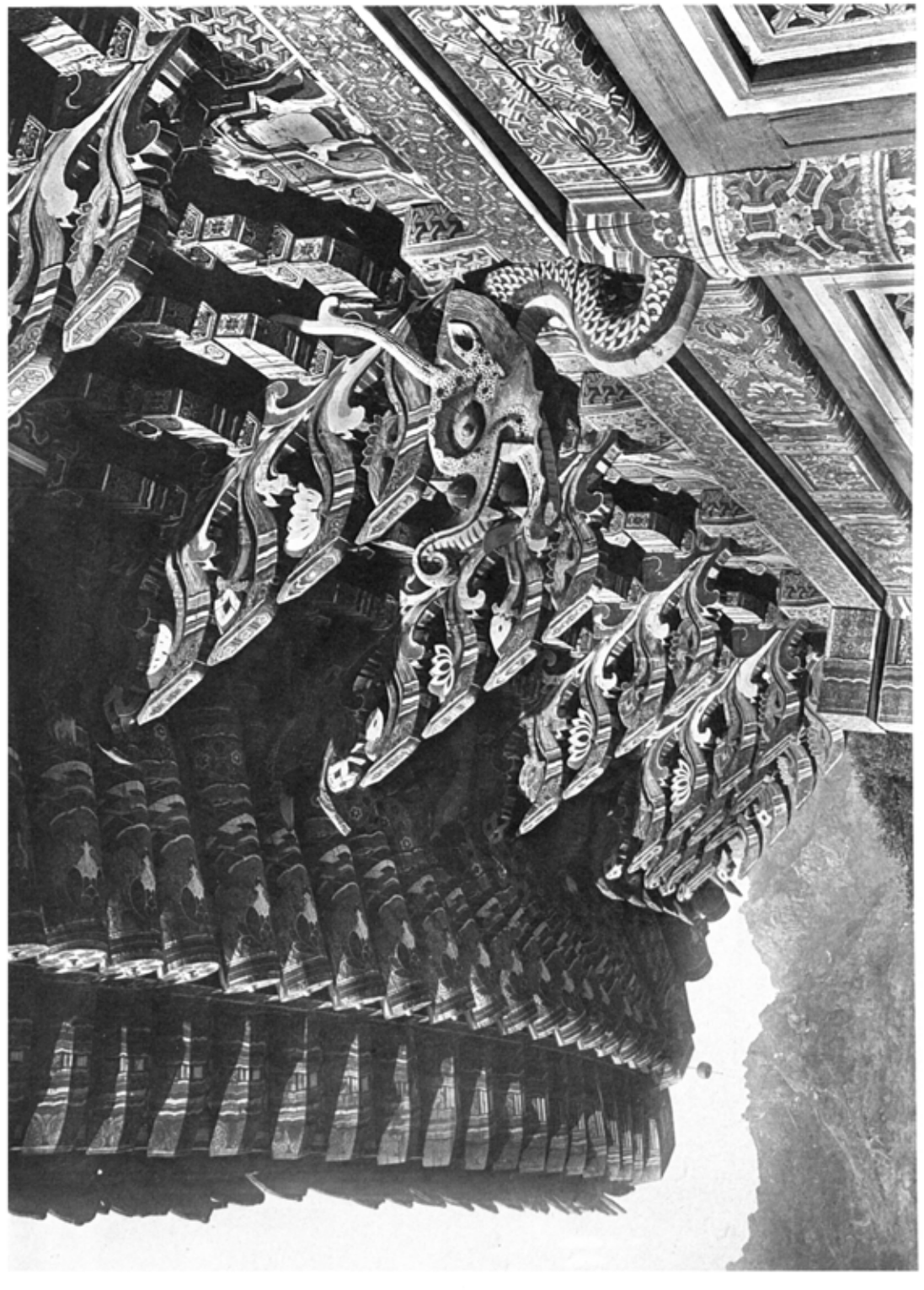

五四三　神渓寺大雄殿外部斗栱及軒
五四四　同　寺大雄殿内部斗栱
（江原、高城郡新北面）

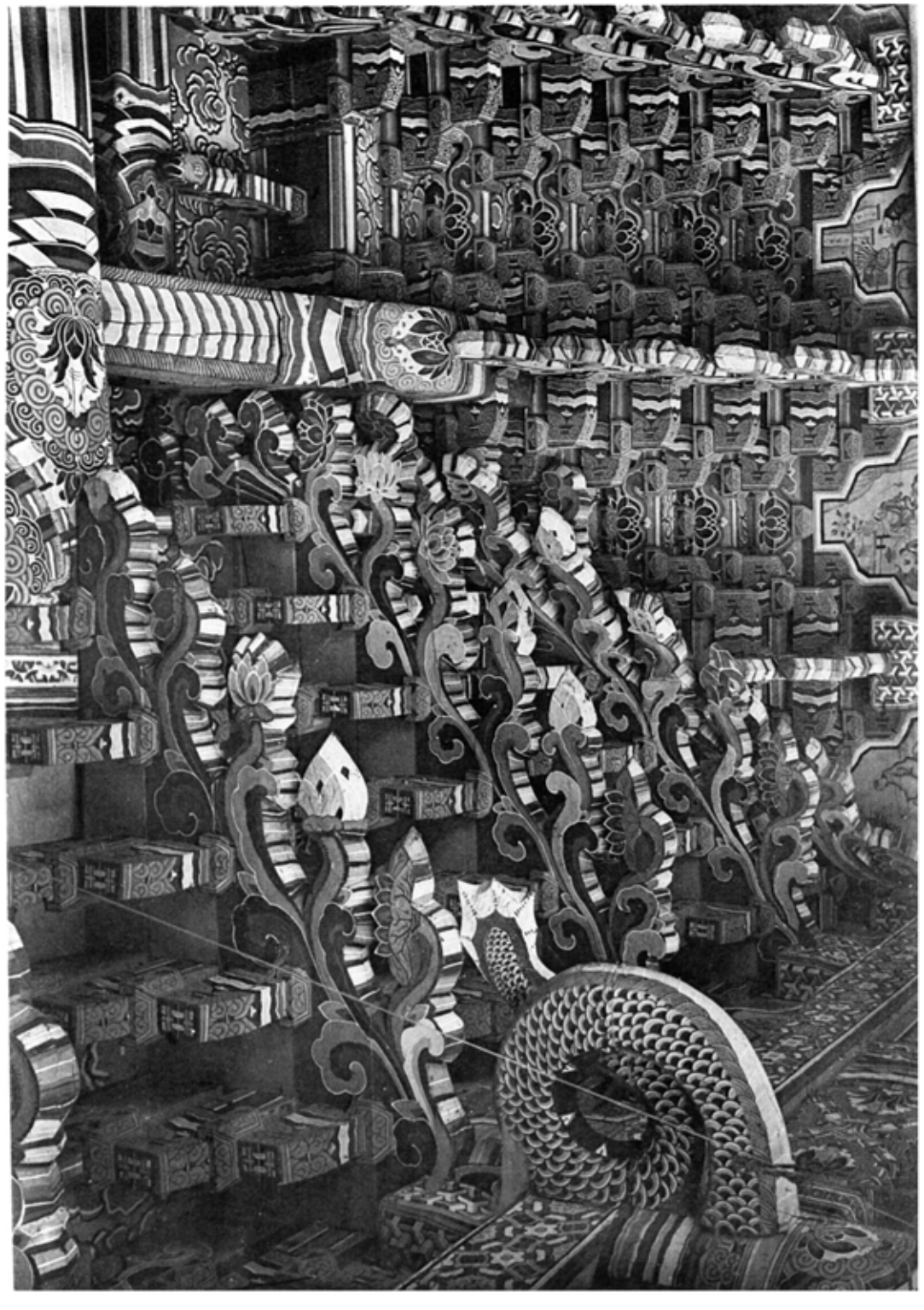

圖版五四三　乾元寺全景　其一　（江原，杆城都梧岱面）

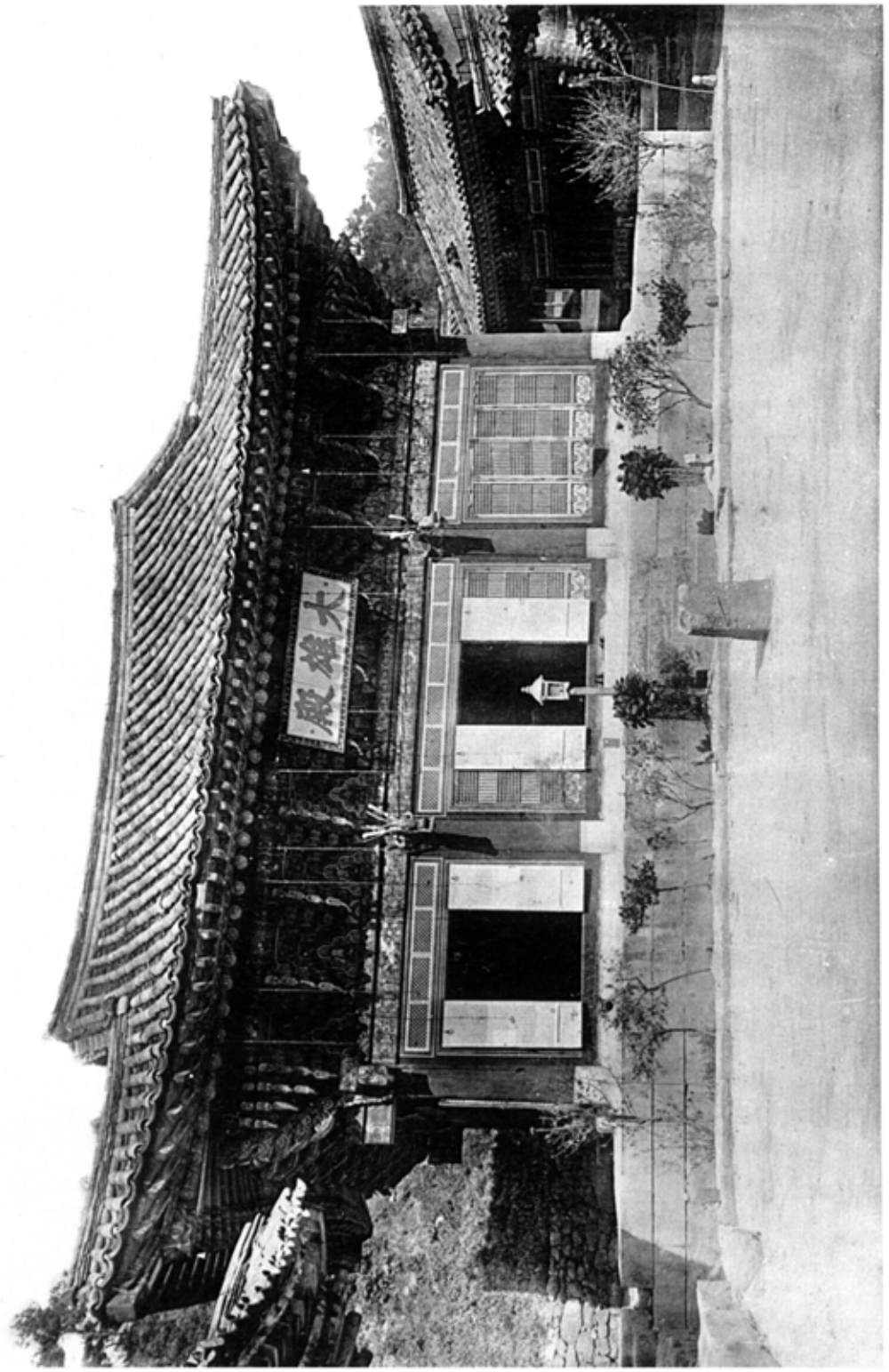

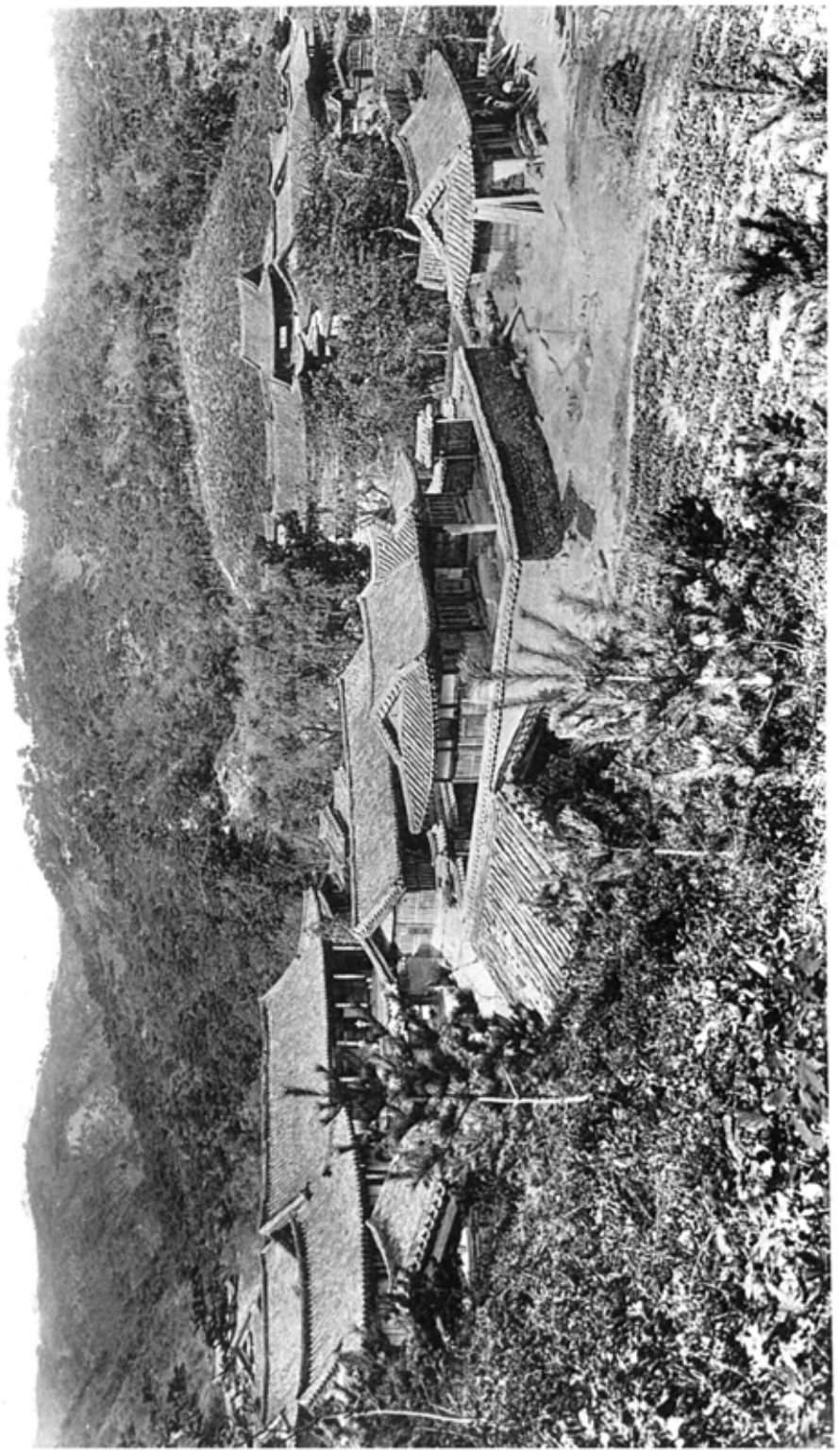

乾鳳寺全景　其二
同　寺大雄殿正面
（江原、杆城郡梧堂面）

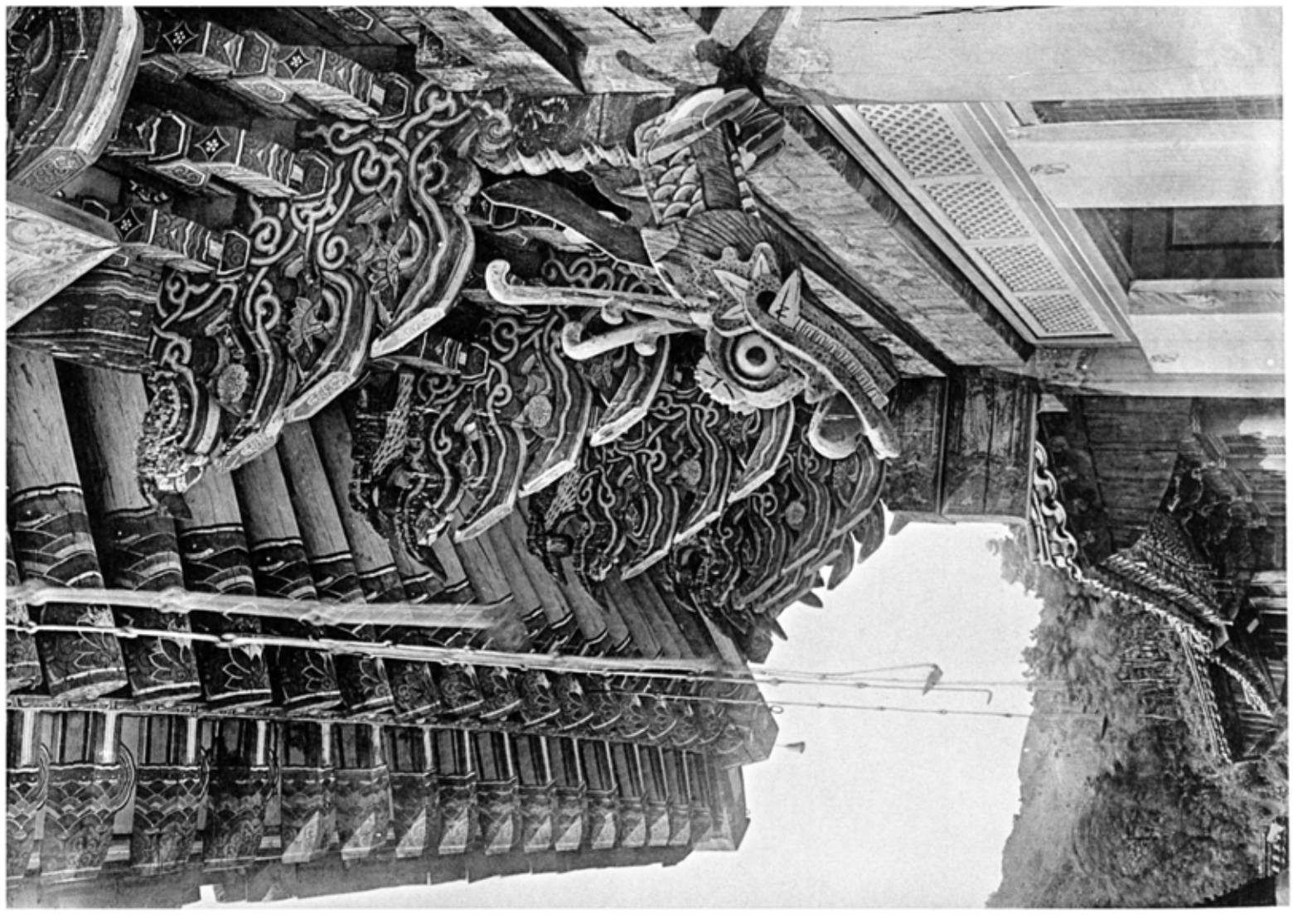

五四二　乾鳳寺大雄殿外部斗栱及軒

五四三　同　寺大雄殿内部斗栱

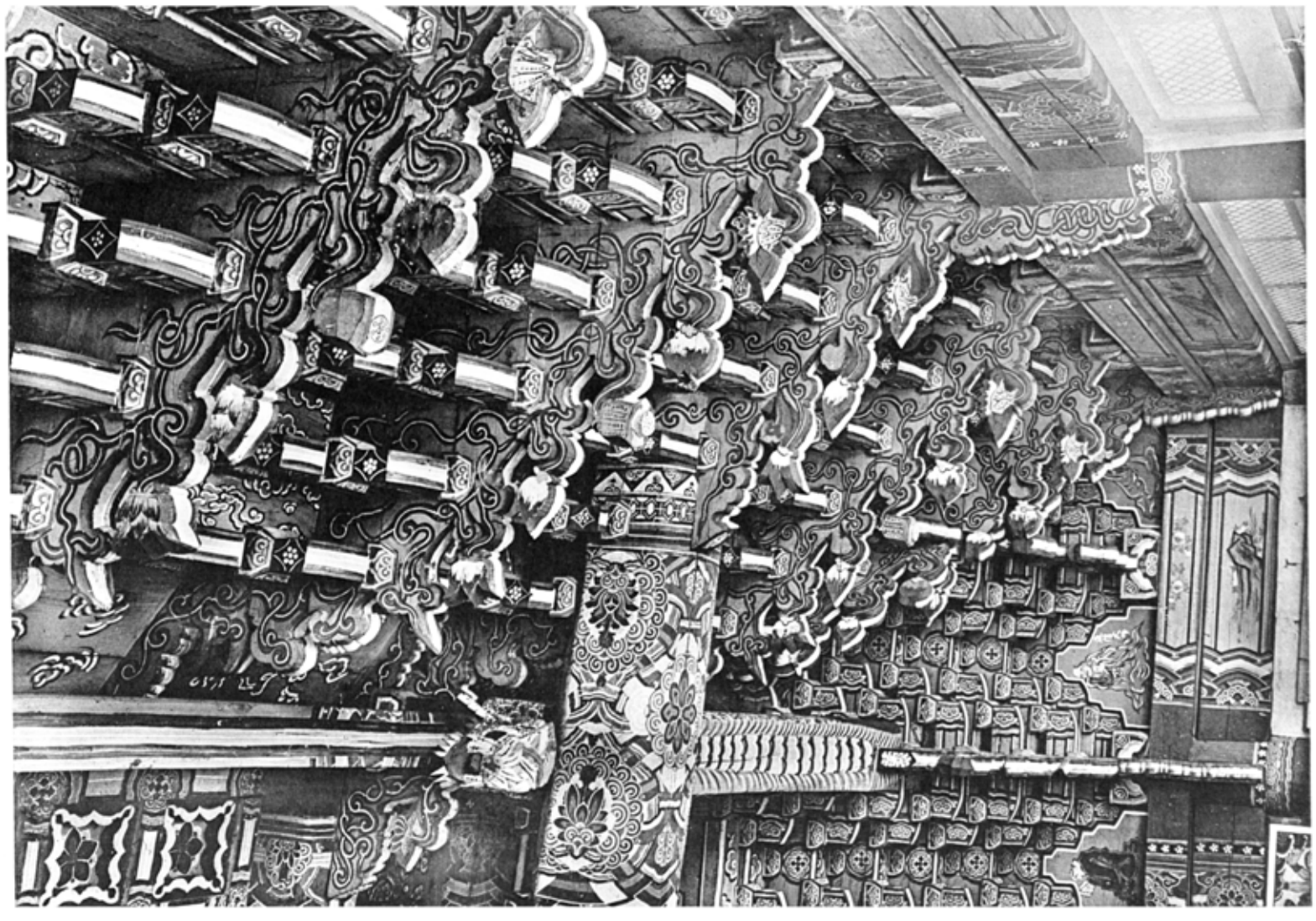

（江原、杆城郡梧倅面）

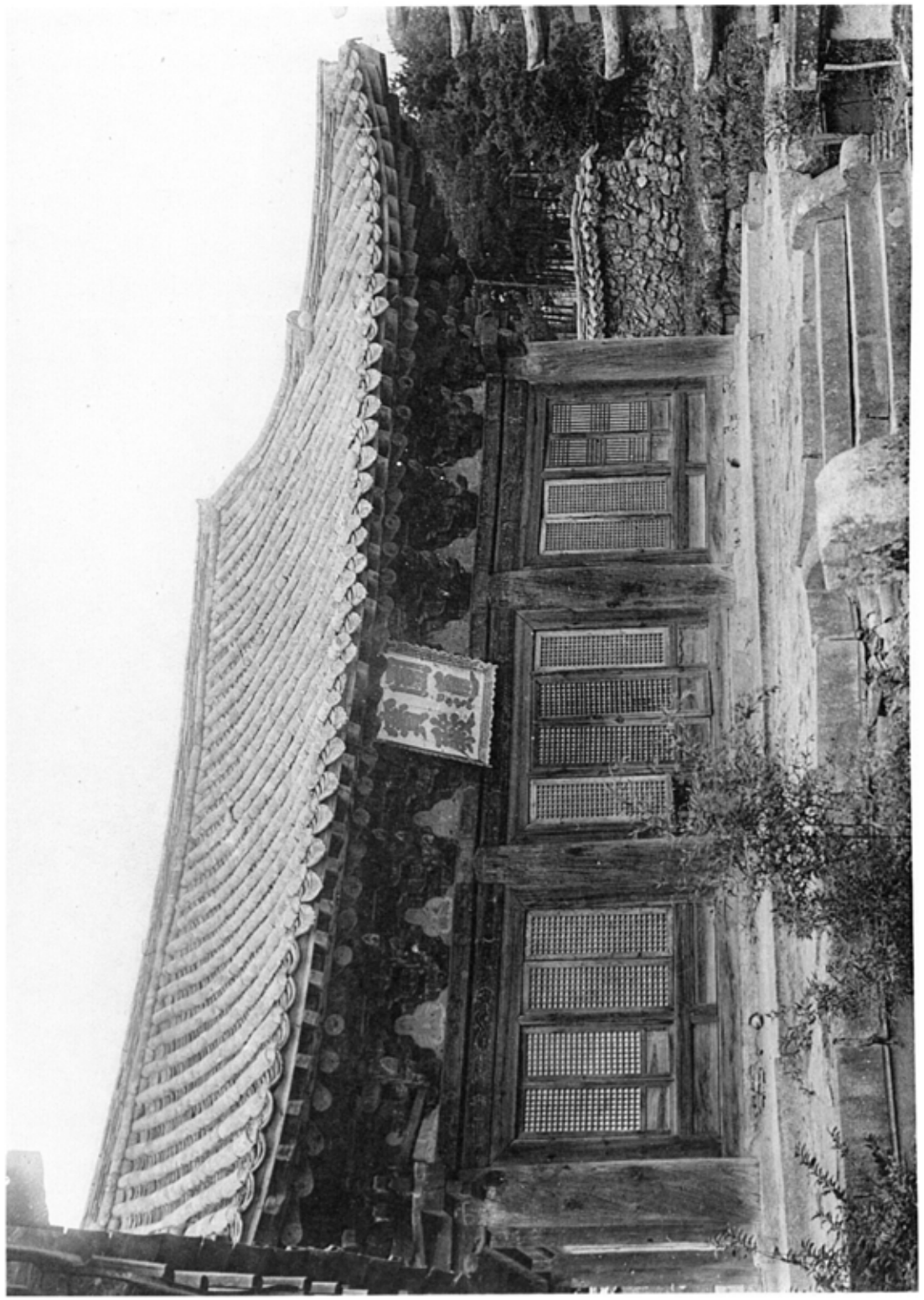

図四〇　洛山寺圓通殿前面
図四一　同　寺圓通殿内部斗栱及天井

（江原、襄陽郡降峴面）

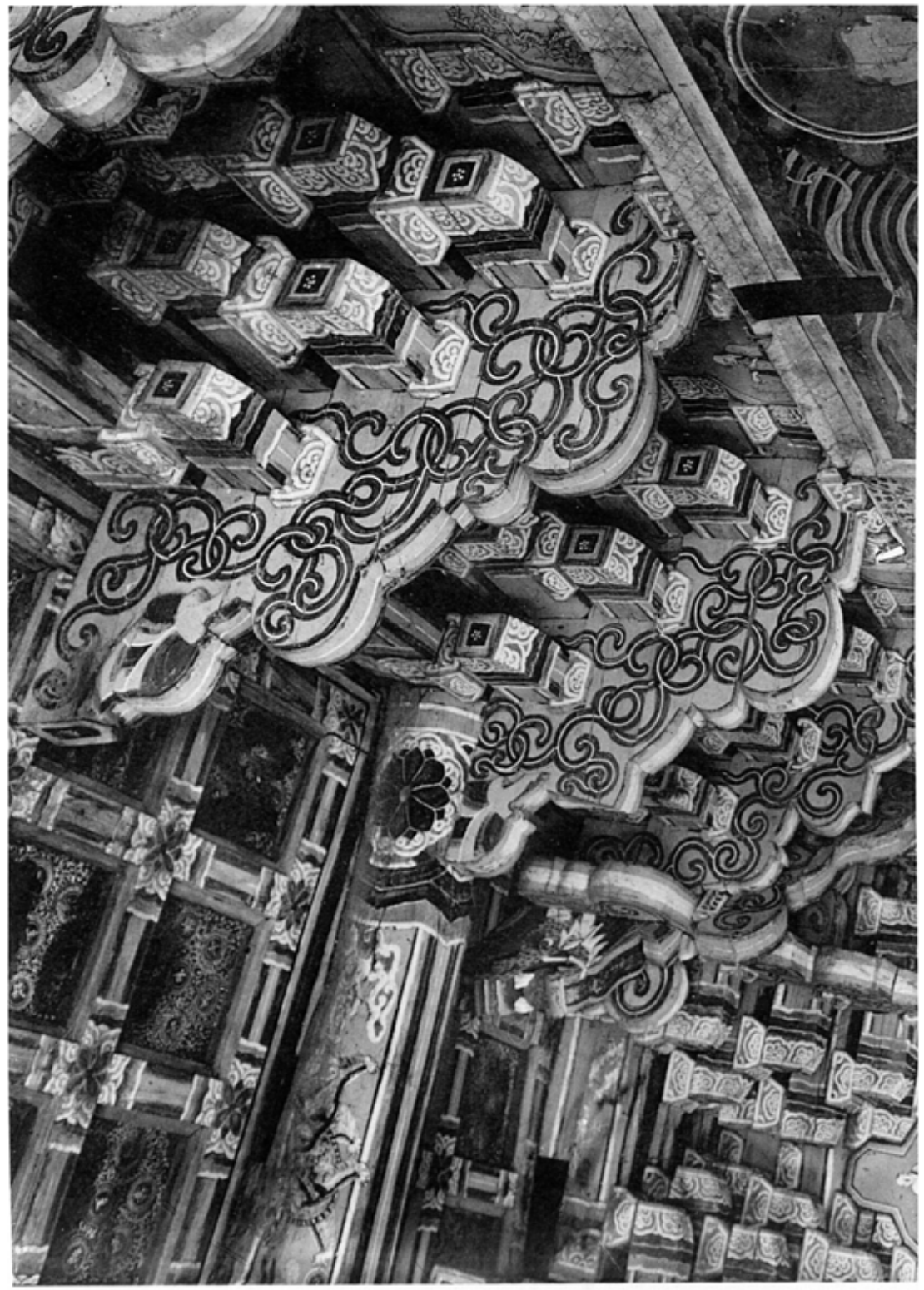

五四四二

五四四二　洛山寺圓通殿正面斗栱

五四四三　同　寺圓通殿背面斗栱

（江原、襄陽郡降峴面）

五四四三

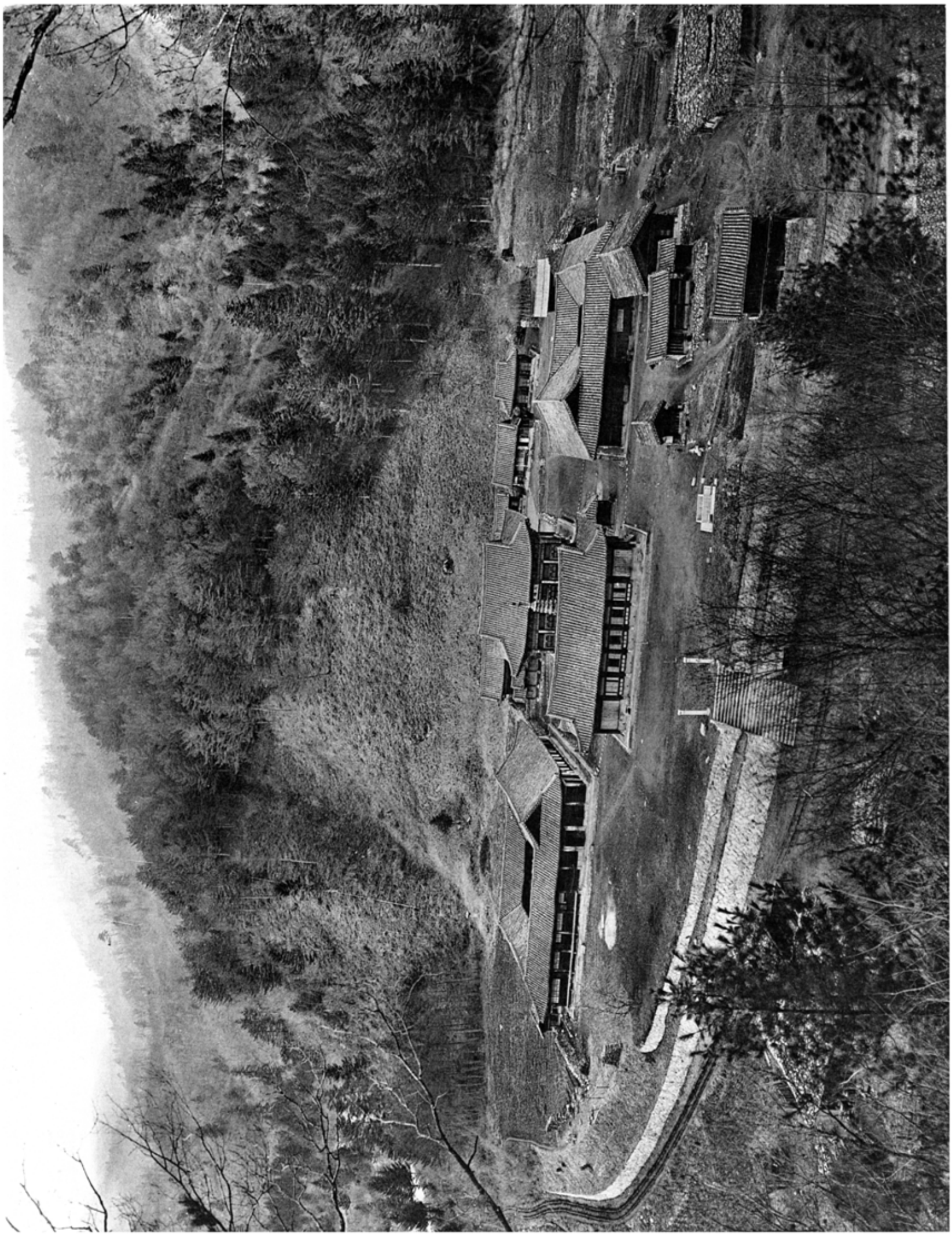

孟四四　　月精寺全景　（江原、平昌郡珍富面）

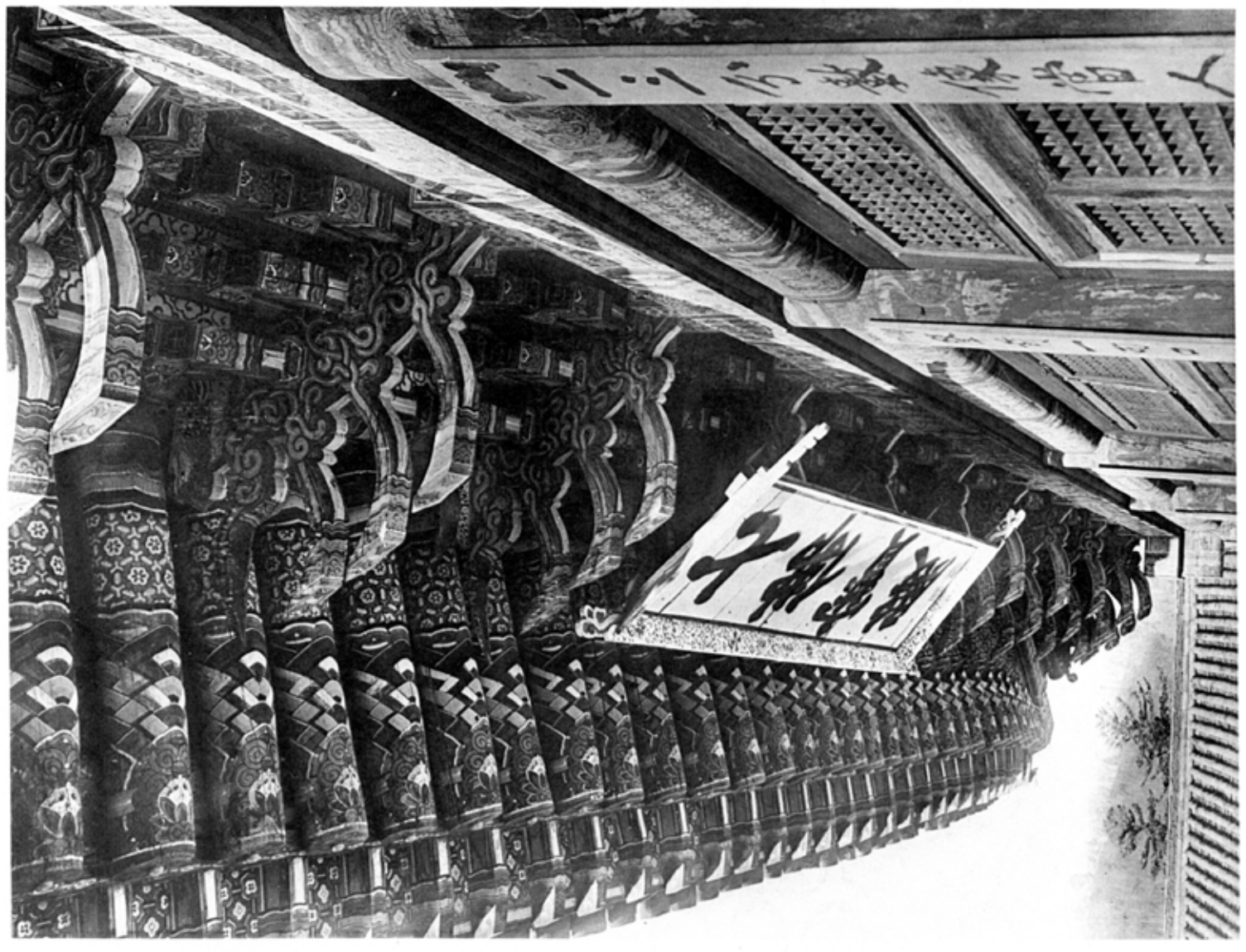

大講堂

五四五　月精寺七佛寶殿前面
五四六　同　寺七佛寶殿外部斗栱及軒

（江原、平昌郡珍富面）

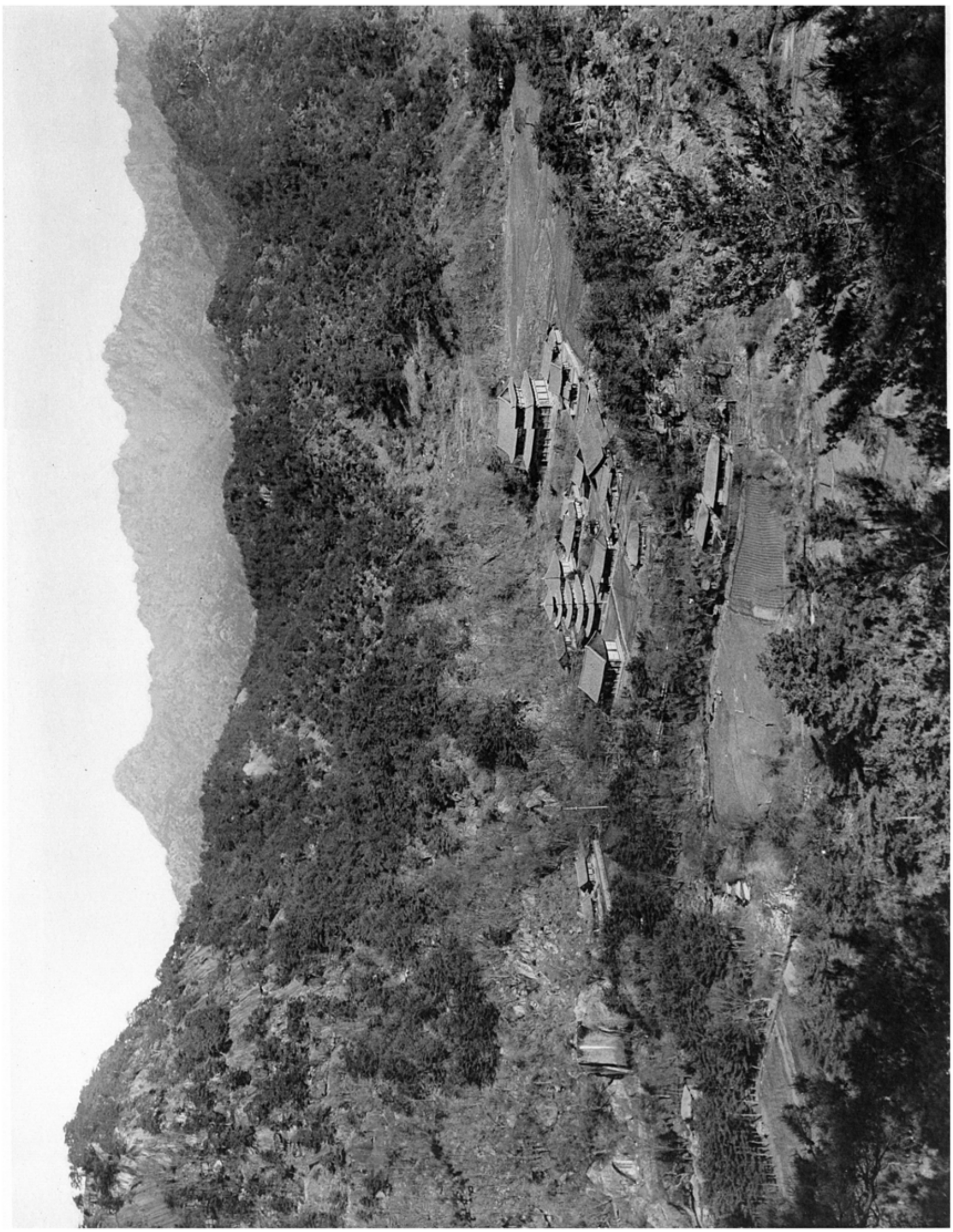

五四七　法住寺全景（忠北、報恩郡俗離面）

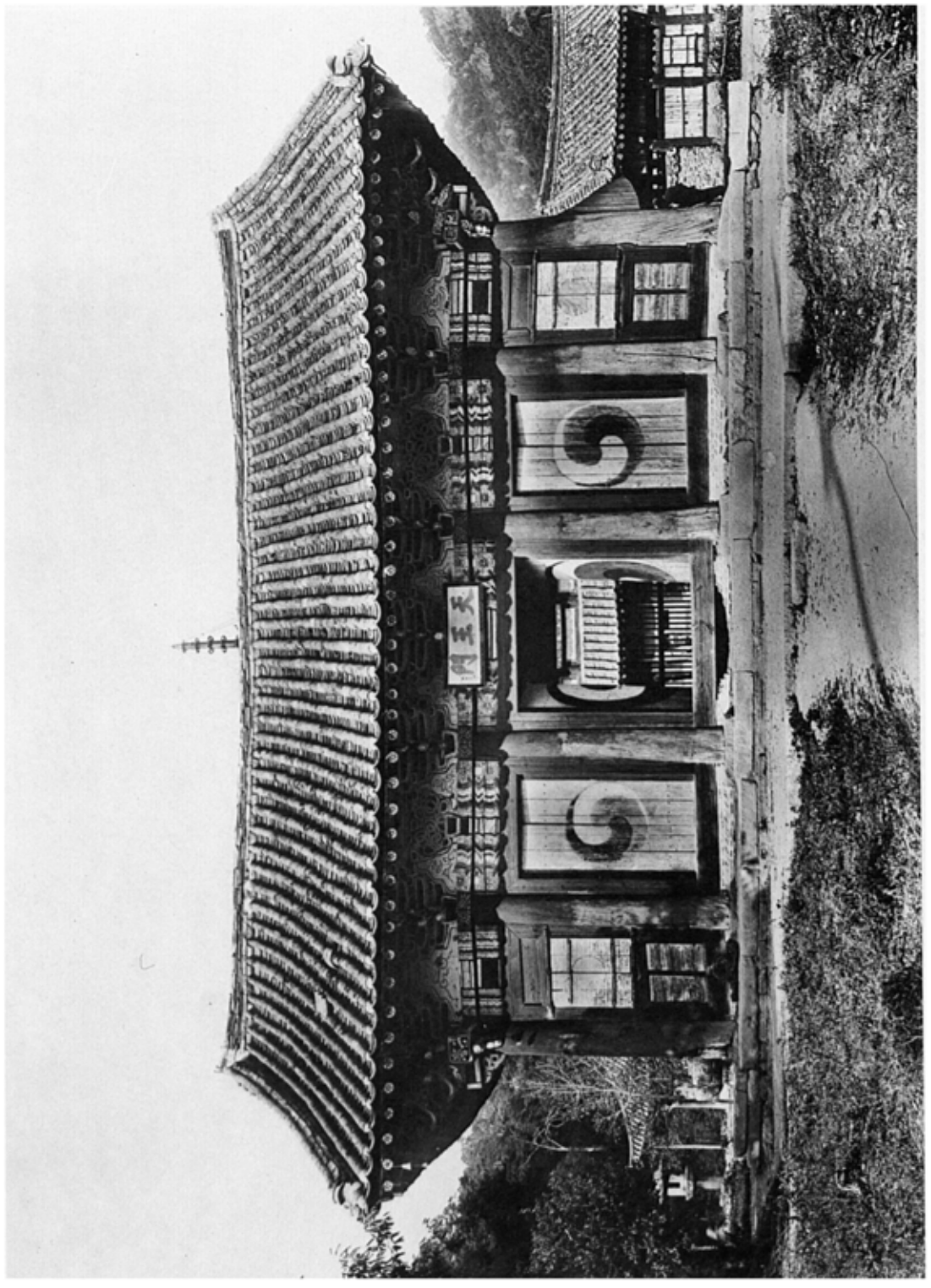

五四八　法住寺天王門正面
五四九　同　寺天王門外部斗栱及軒
（忠北、報恩郡俗離面）

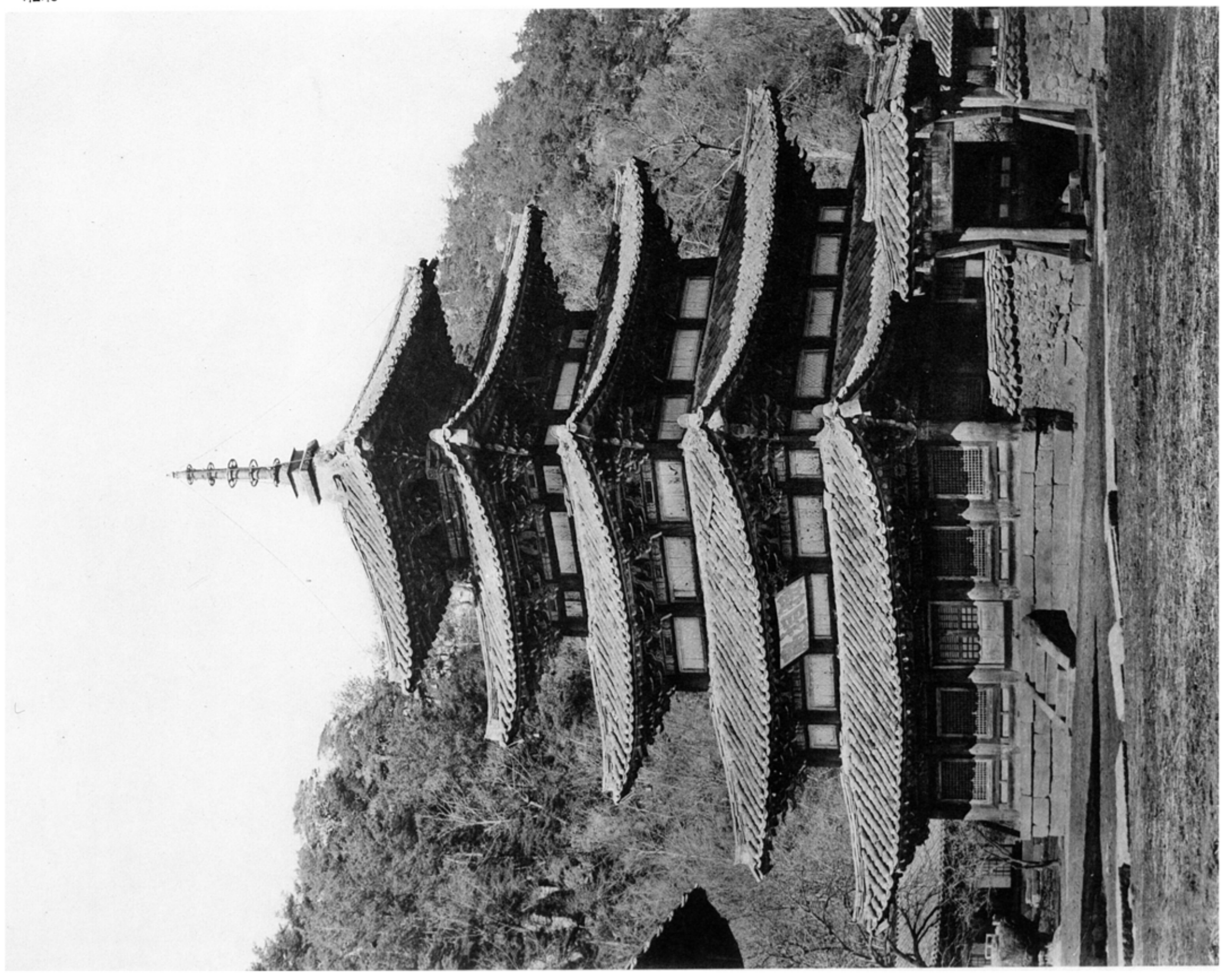

写真0　法住寺捌相殿前面（北、報恩郡俗離面）

五四五一

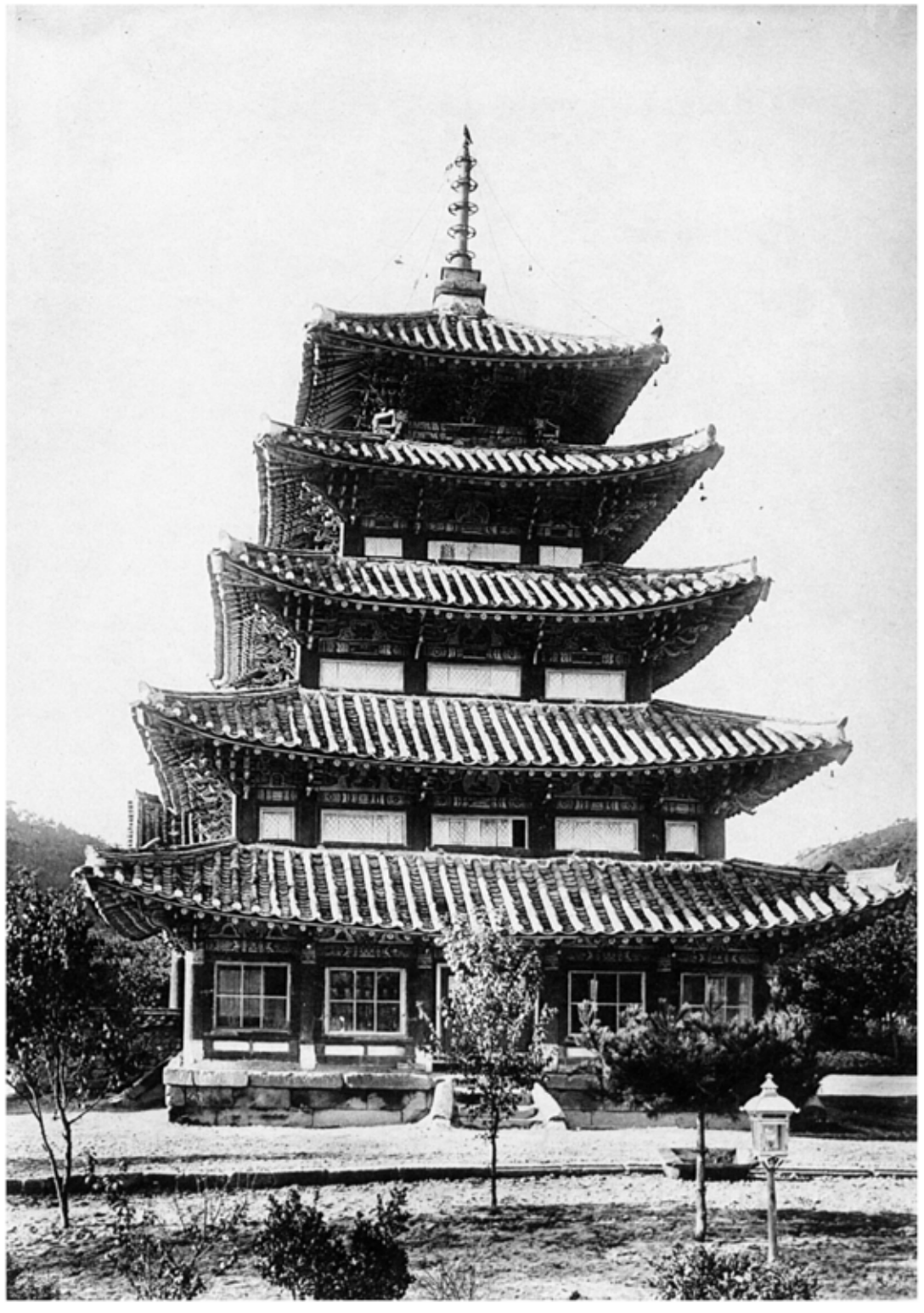

五四五二

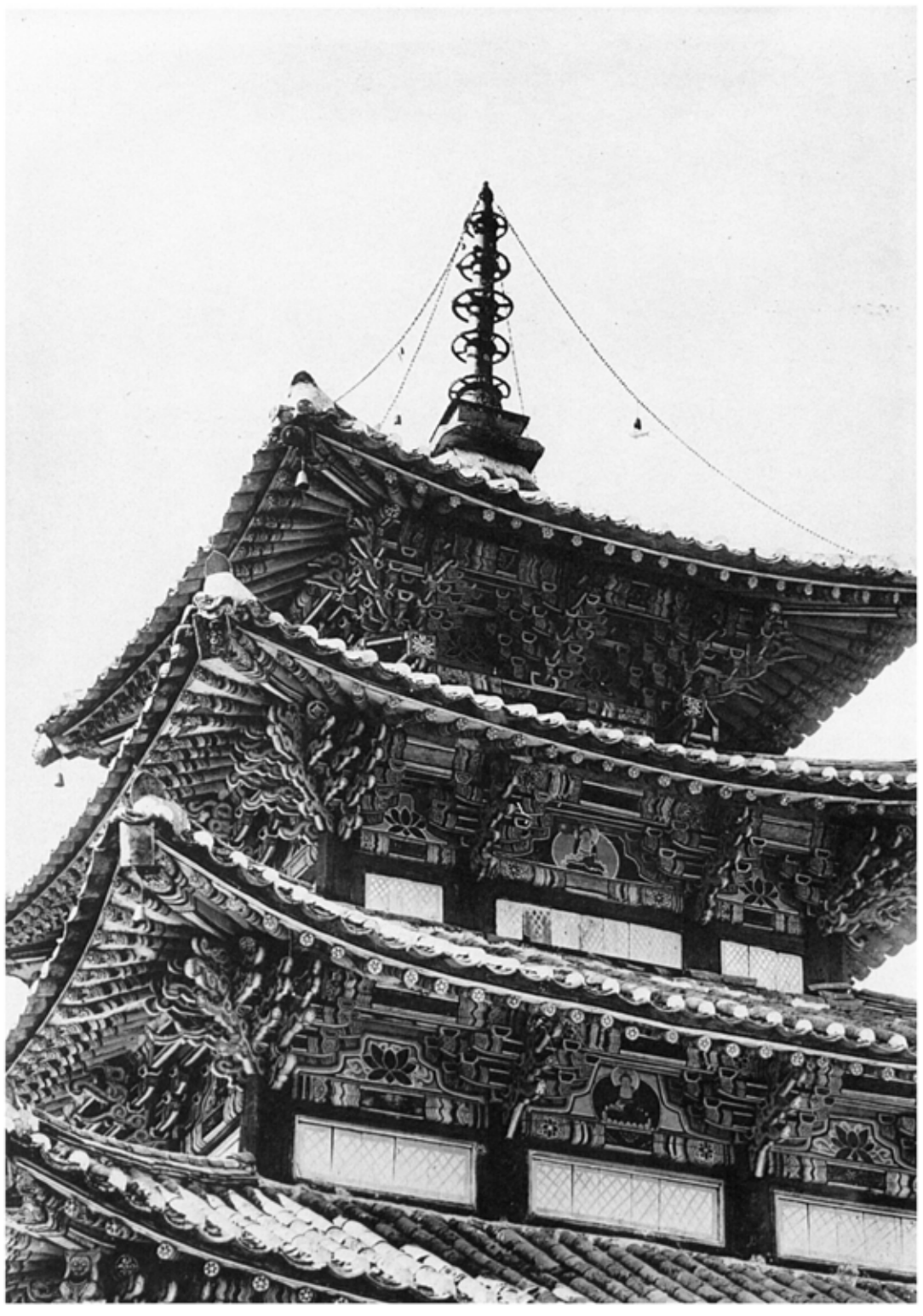

五四五一　法住寺捌相殿背面

五四五二　同　寺捌相殿上部　（忠北、報恩郡俗離面）

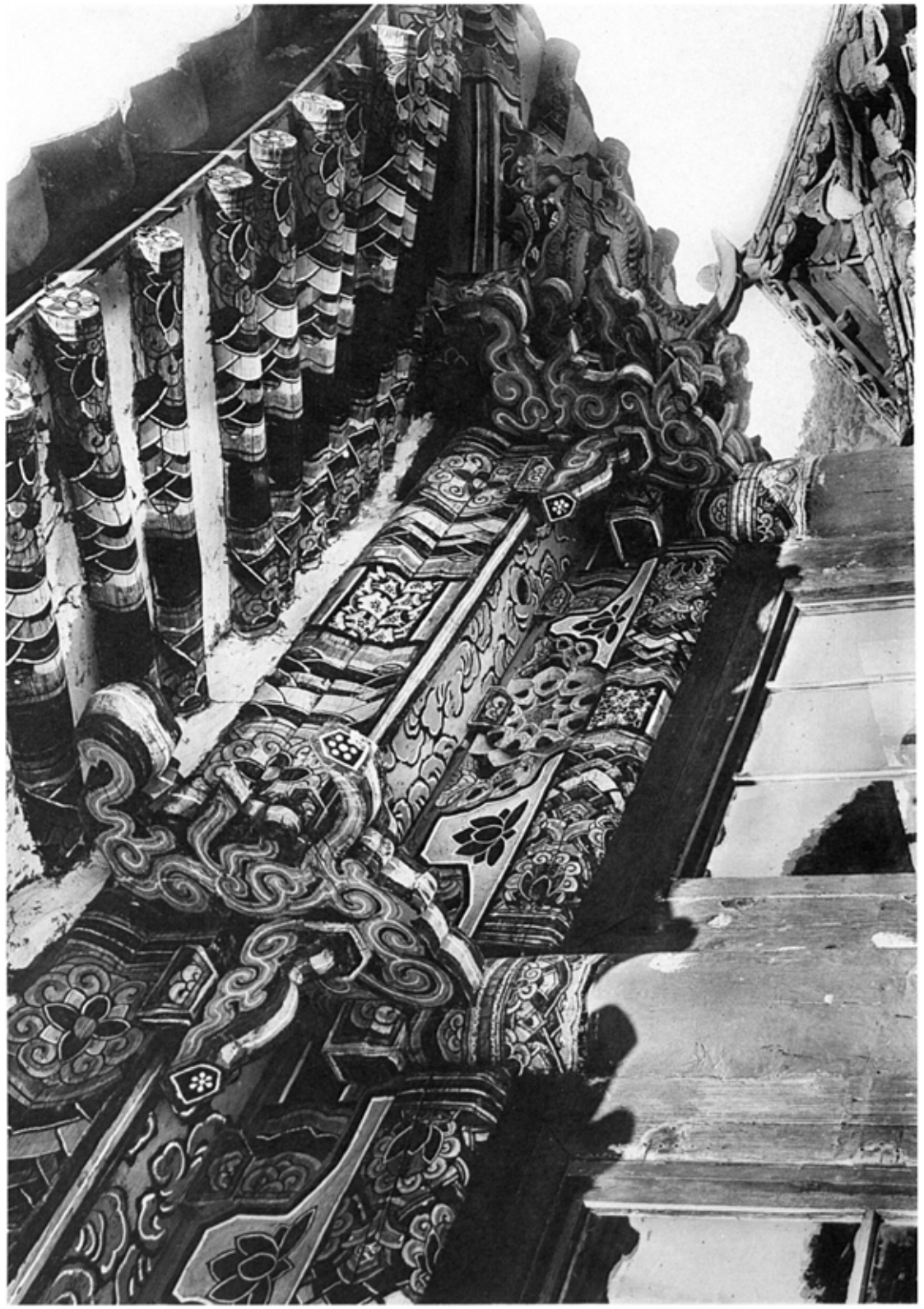

五四四　法住寺捌相殿外部斗栱及軒

五四五　同　寺大雄殿外部斗栱及軒（忠北、報恩郡俗離面）

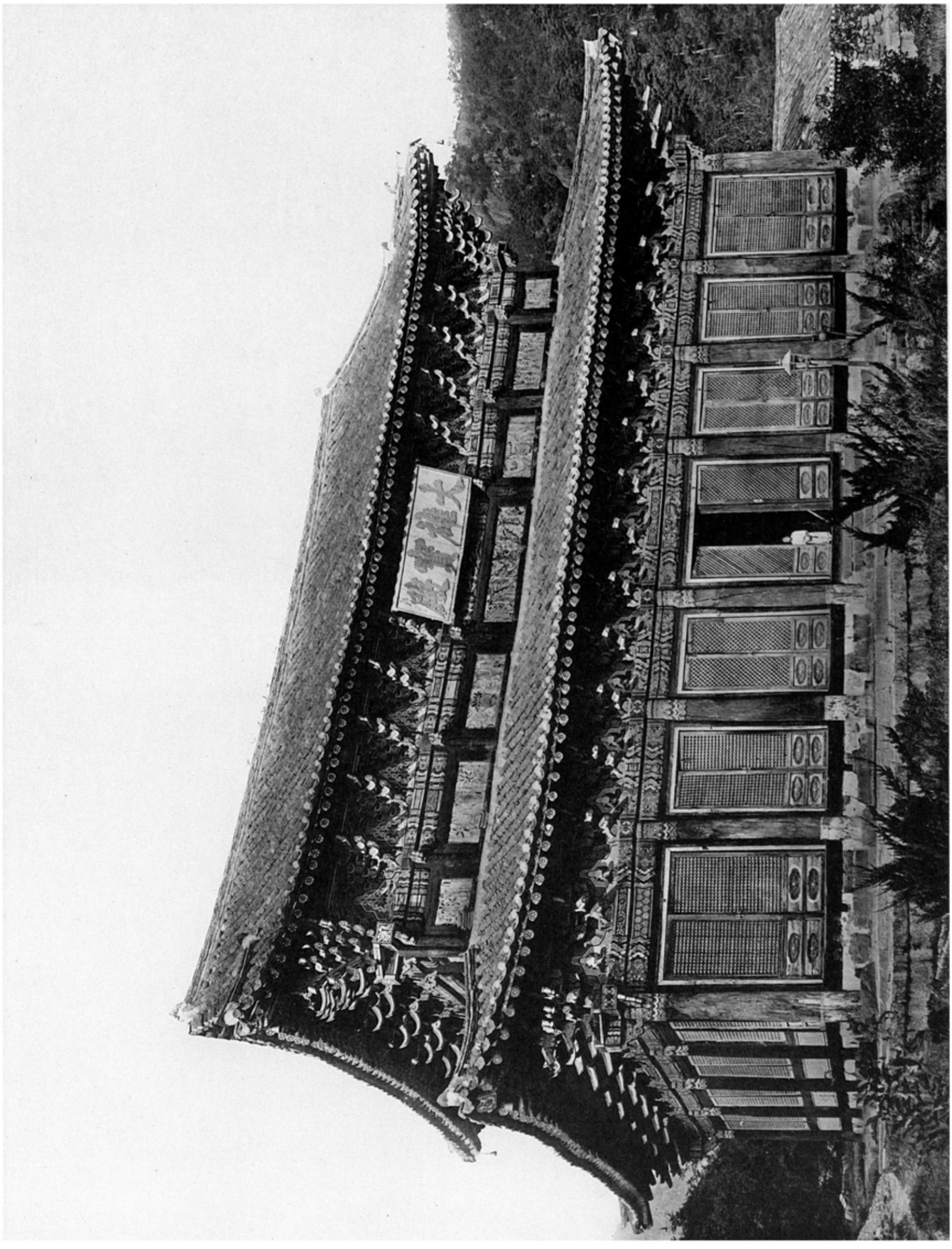

五四五　法住寺大雄殿前面（忠北、報恩郡俗離面）

五四五七

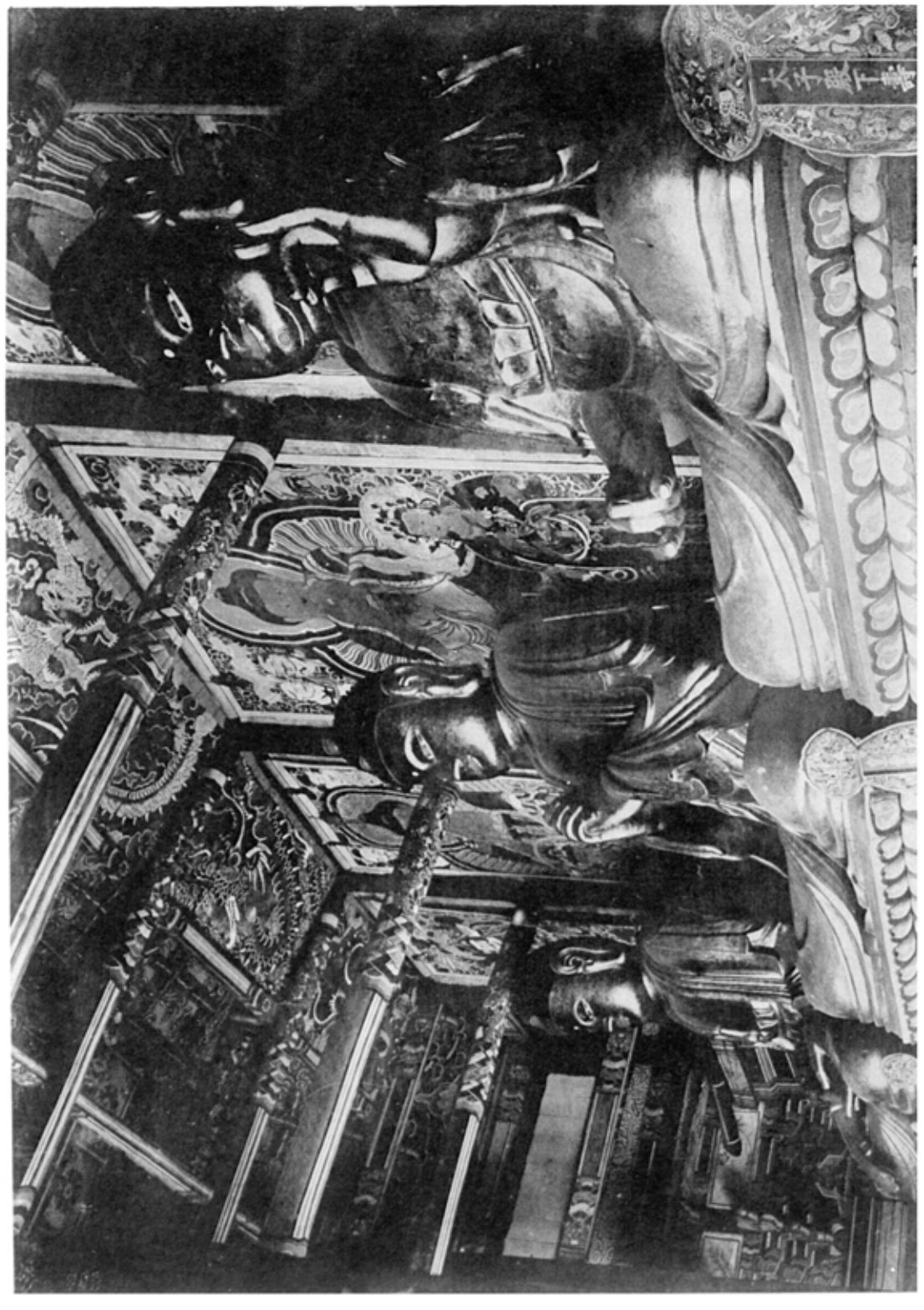

五四五八

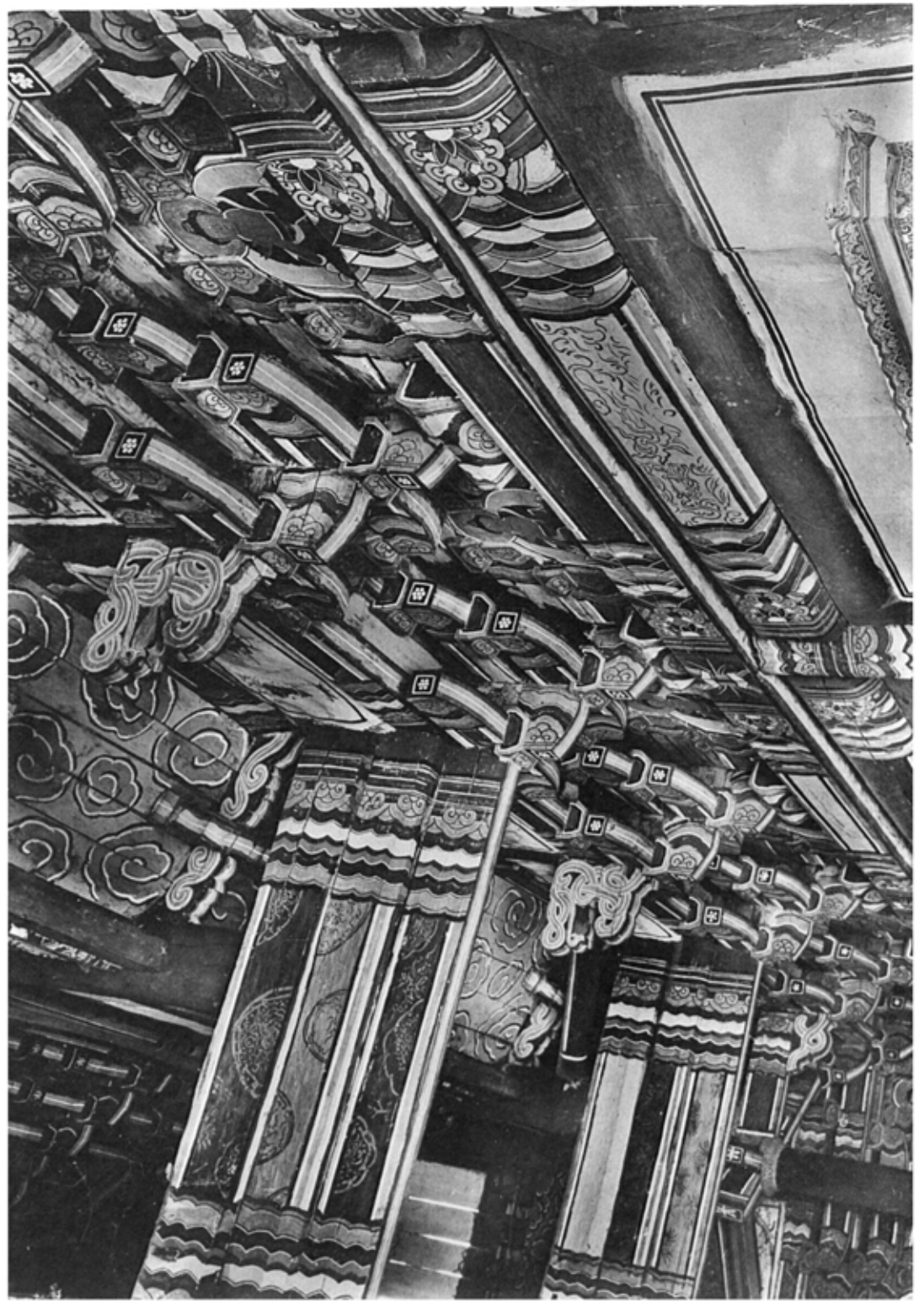

五四五七　同　寺大雄殿内部

五四五八　法住寺大雄殿内部斗栱（忠北、報恩郡俗離面）

五四五九

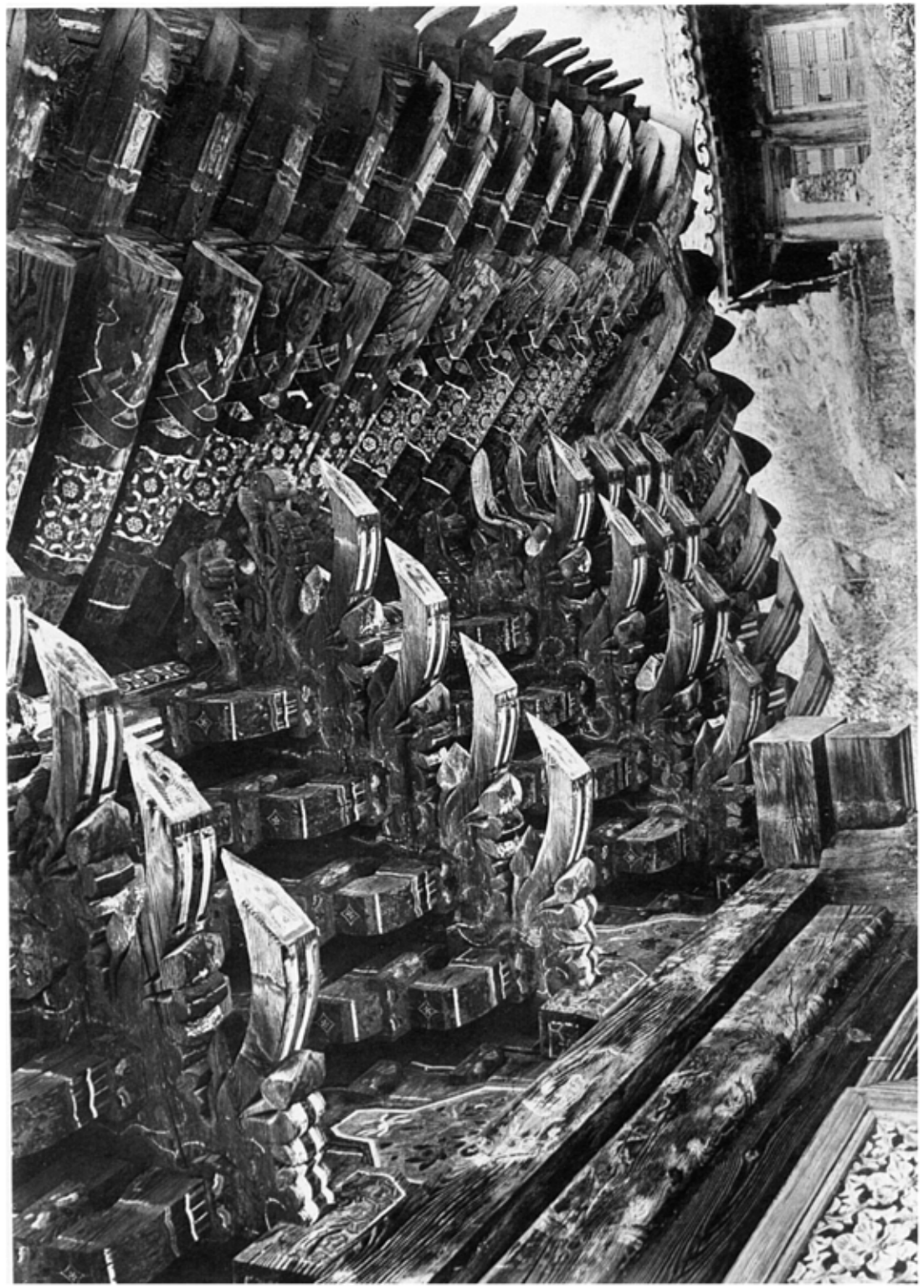

五四五八

五四五八　徳周寺極楽殿前面
五四五九　同　寺極楽殿外部斗栱及軒
（忠北、堤川郡寒水面）

五四〇　無量寺極樂殿前面（忠南、扶餘郡外山面）

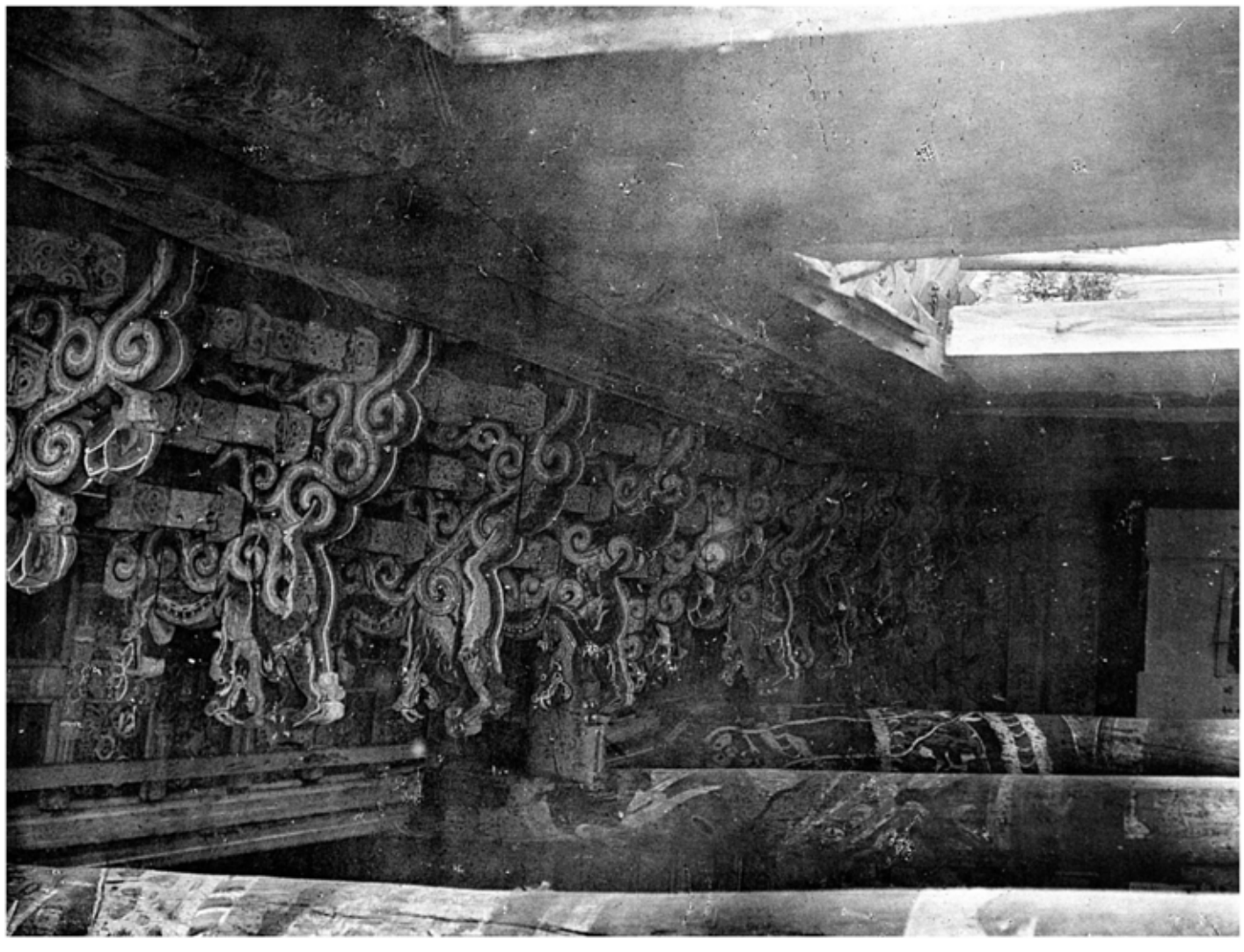

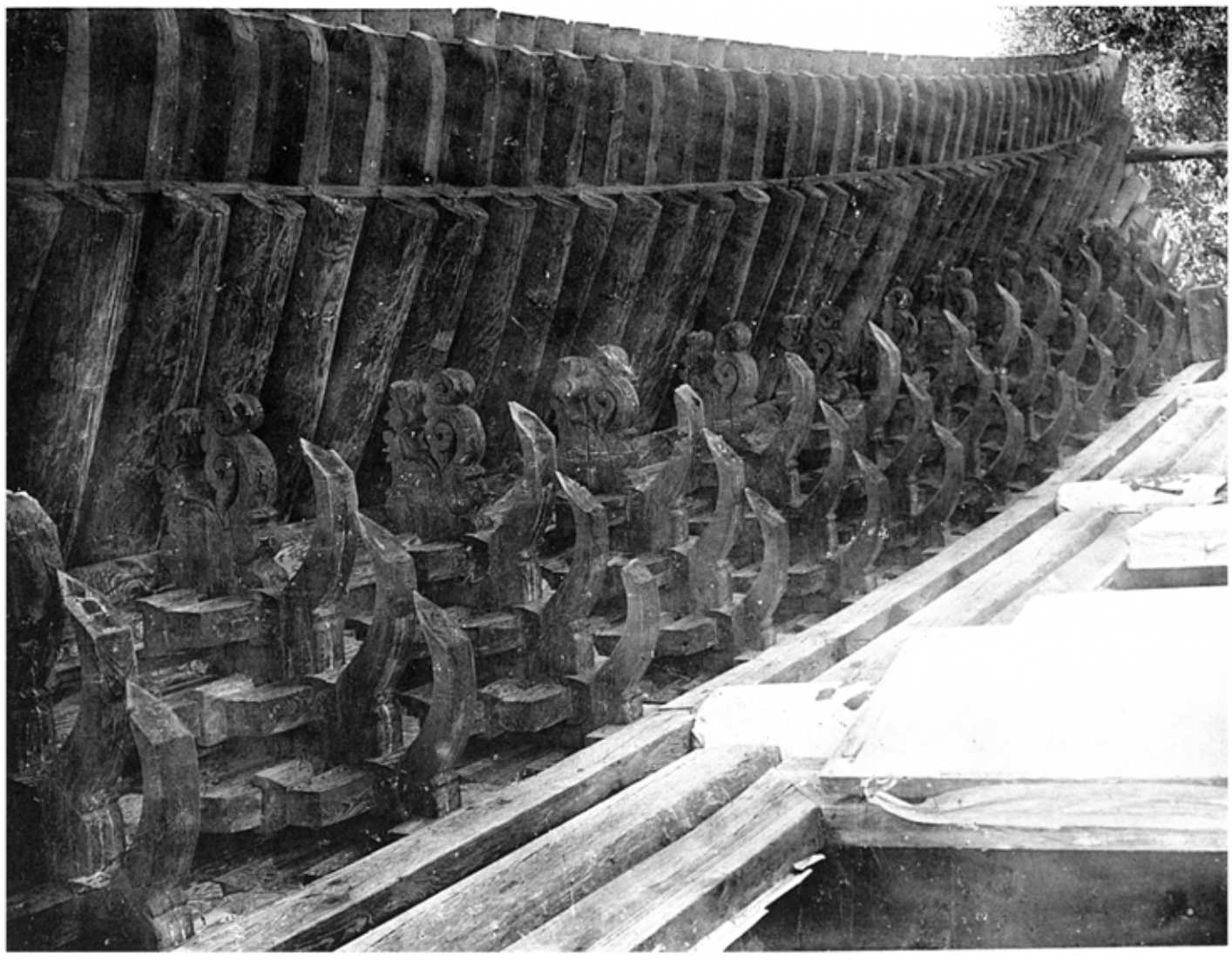

圖版五四之一　無量寺極樂殿內部斗栱

圖版五四之二　同　寺極樂殿外部斗栱及軒（忠南、扶餘郡外山面）

圖版十一　麻谷寺全景　（忠南、公州郡寺谷面）

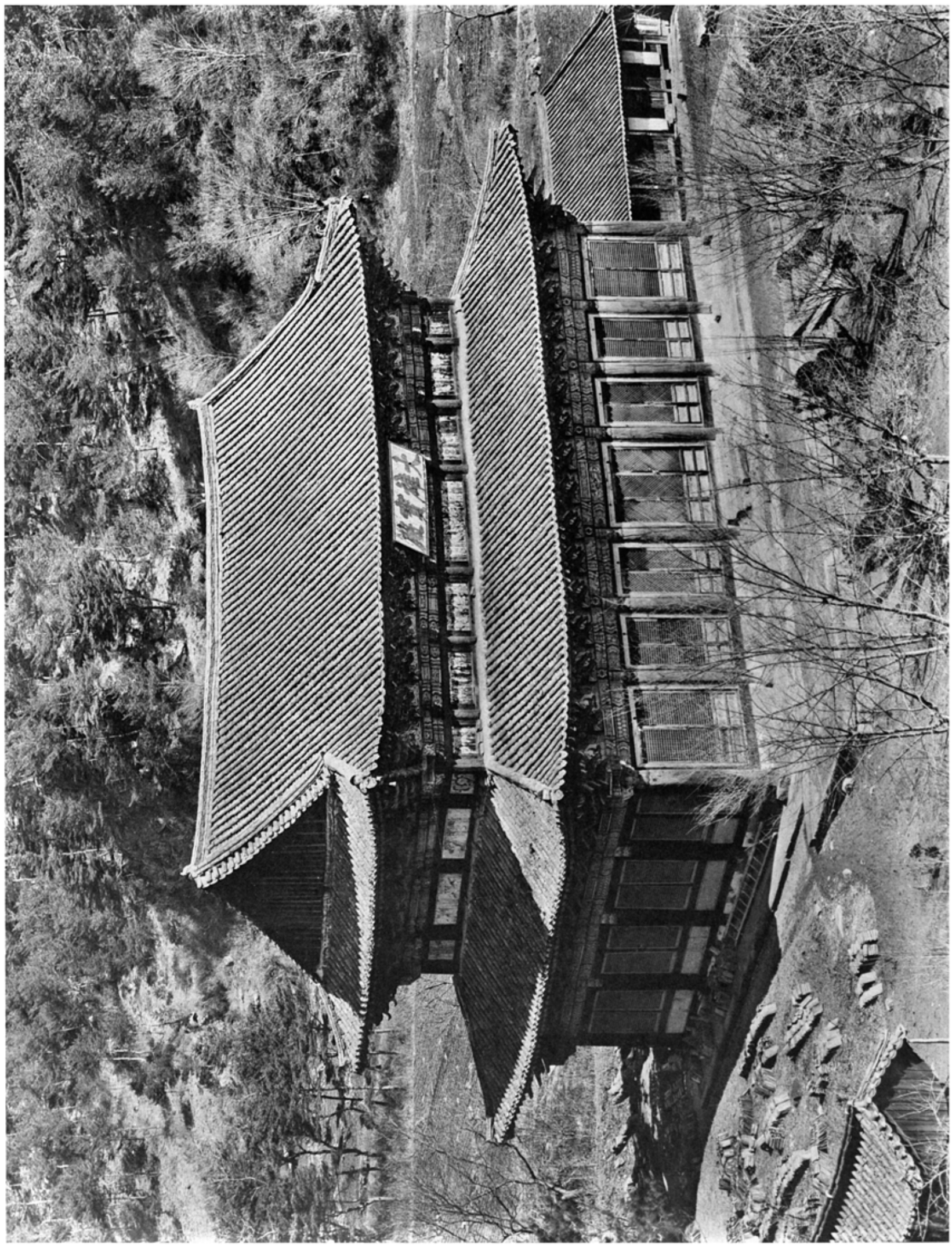

圖版十一　麻谷寺大雄殿前面（忠南、公州郡寺谷面）

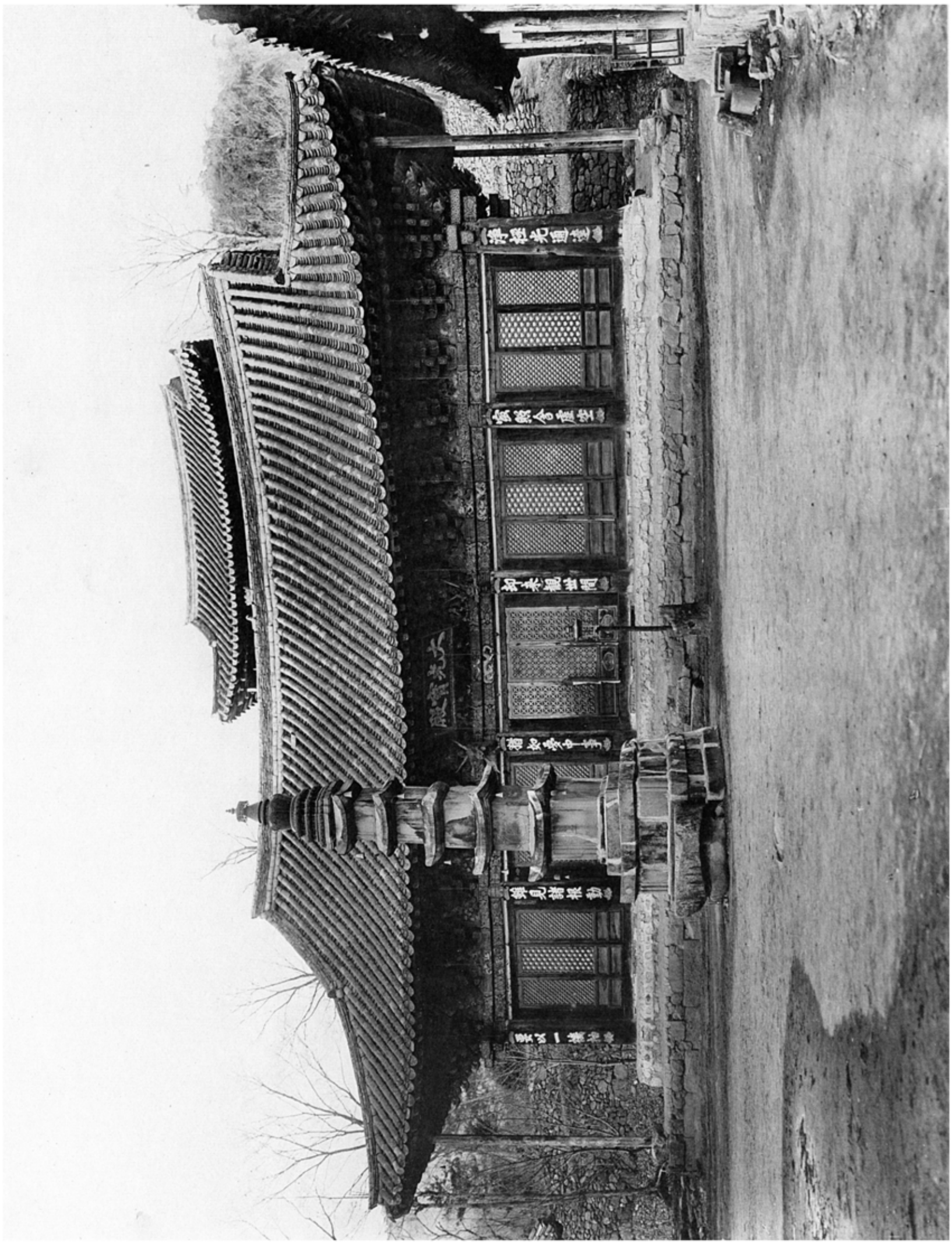

五四六

五四六　　鹿谷寺大光寶殿正面（忠南、公州郡寺谷面）

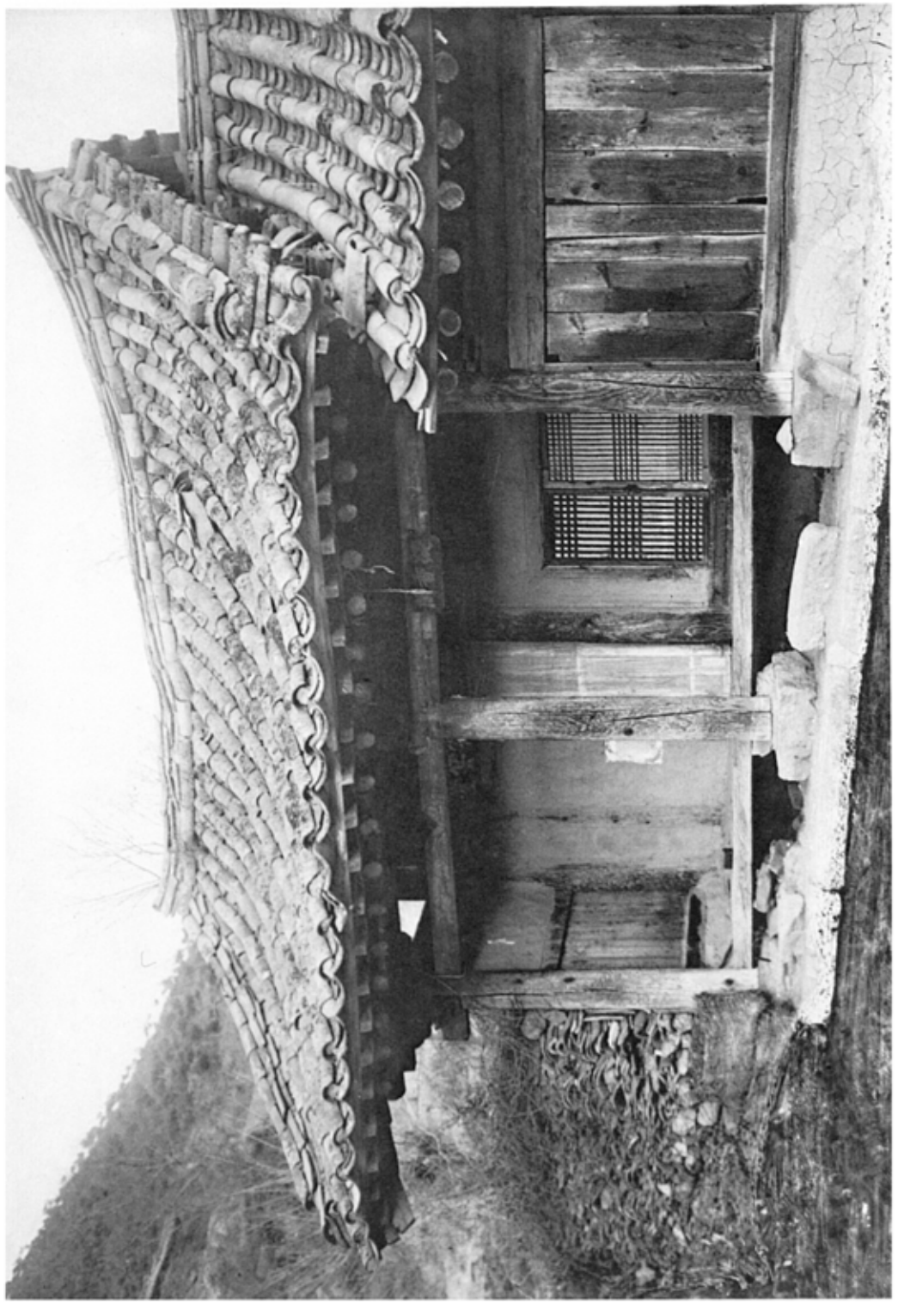

五四六　浮石寺凝香閣前面（慶北、榮州郡浮石面）
五四七　草庵極樂殿前面（慶北、榮州郡順興面）

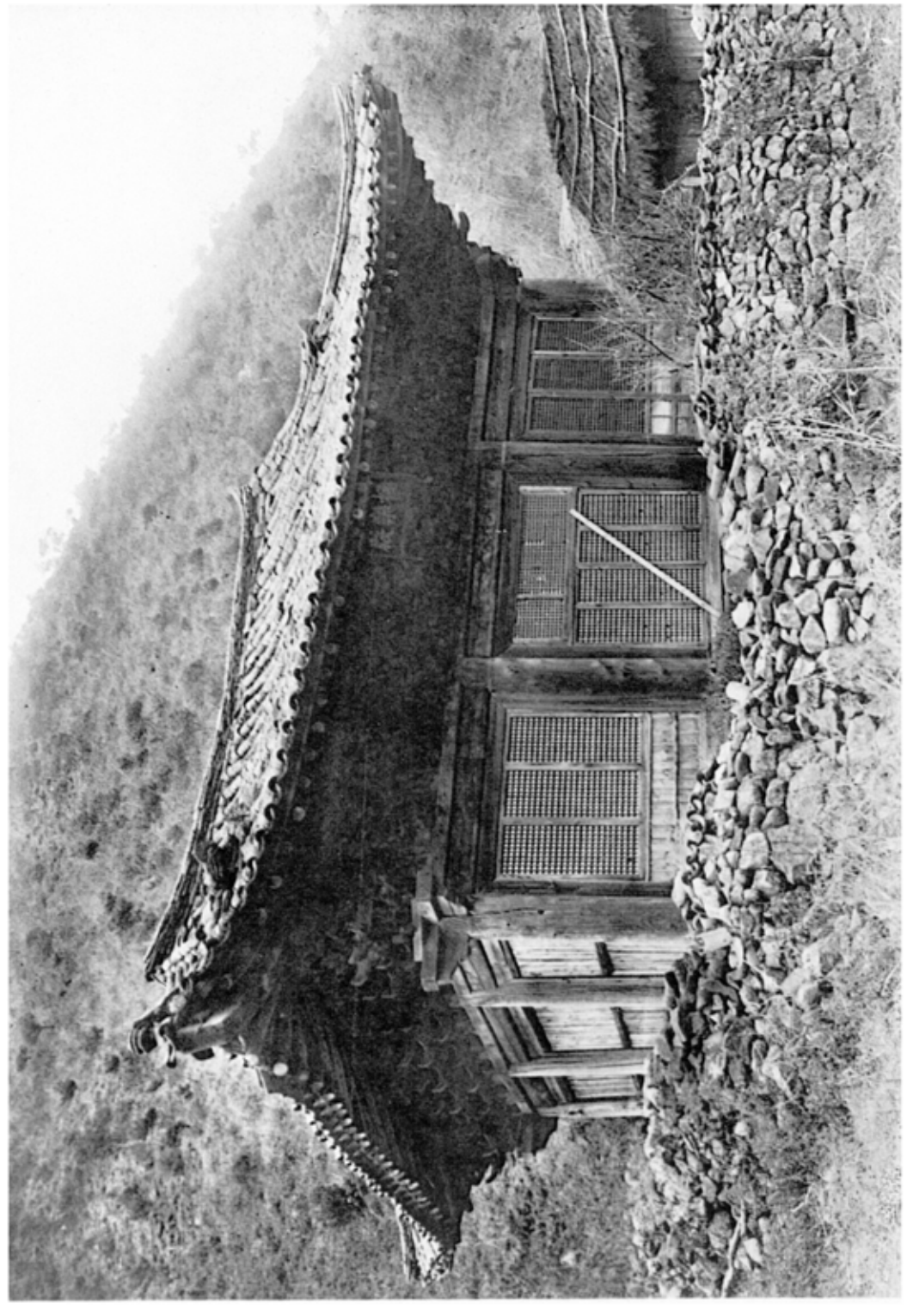

五四六

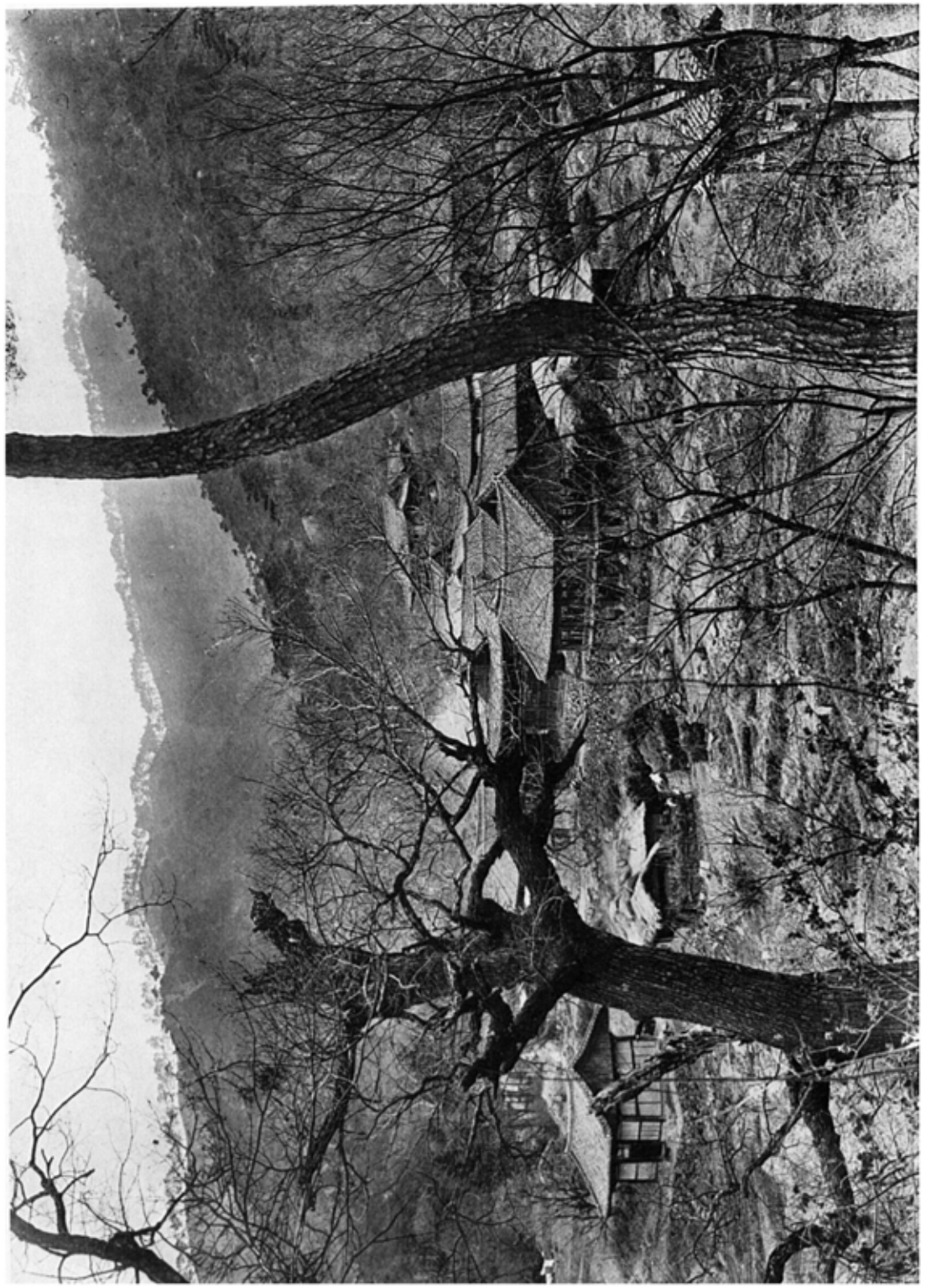

五四六　龍門寺全景

五四九　同　寺大藏殿前面

（慶北、醴泉郡龍門面）

五四九

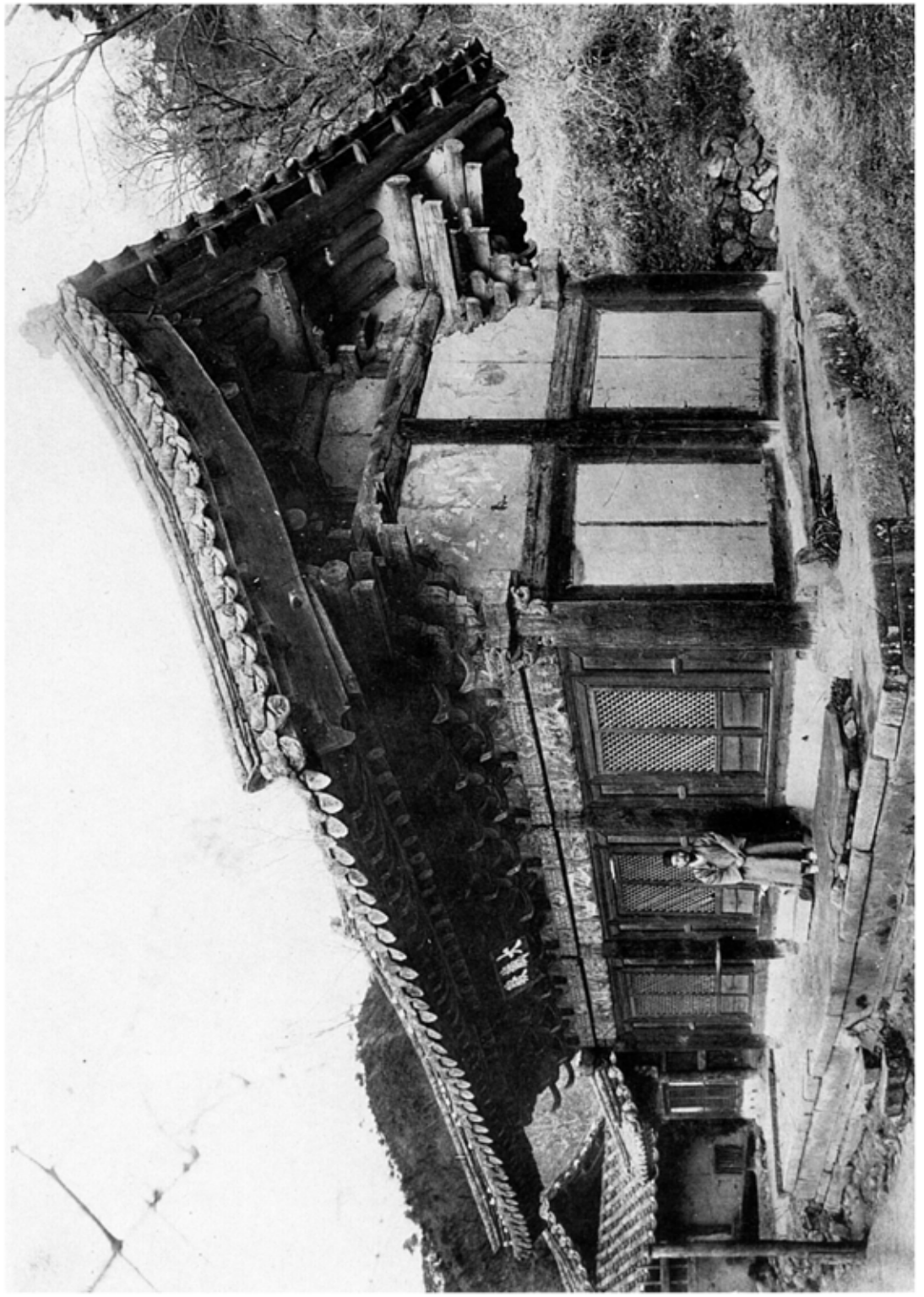

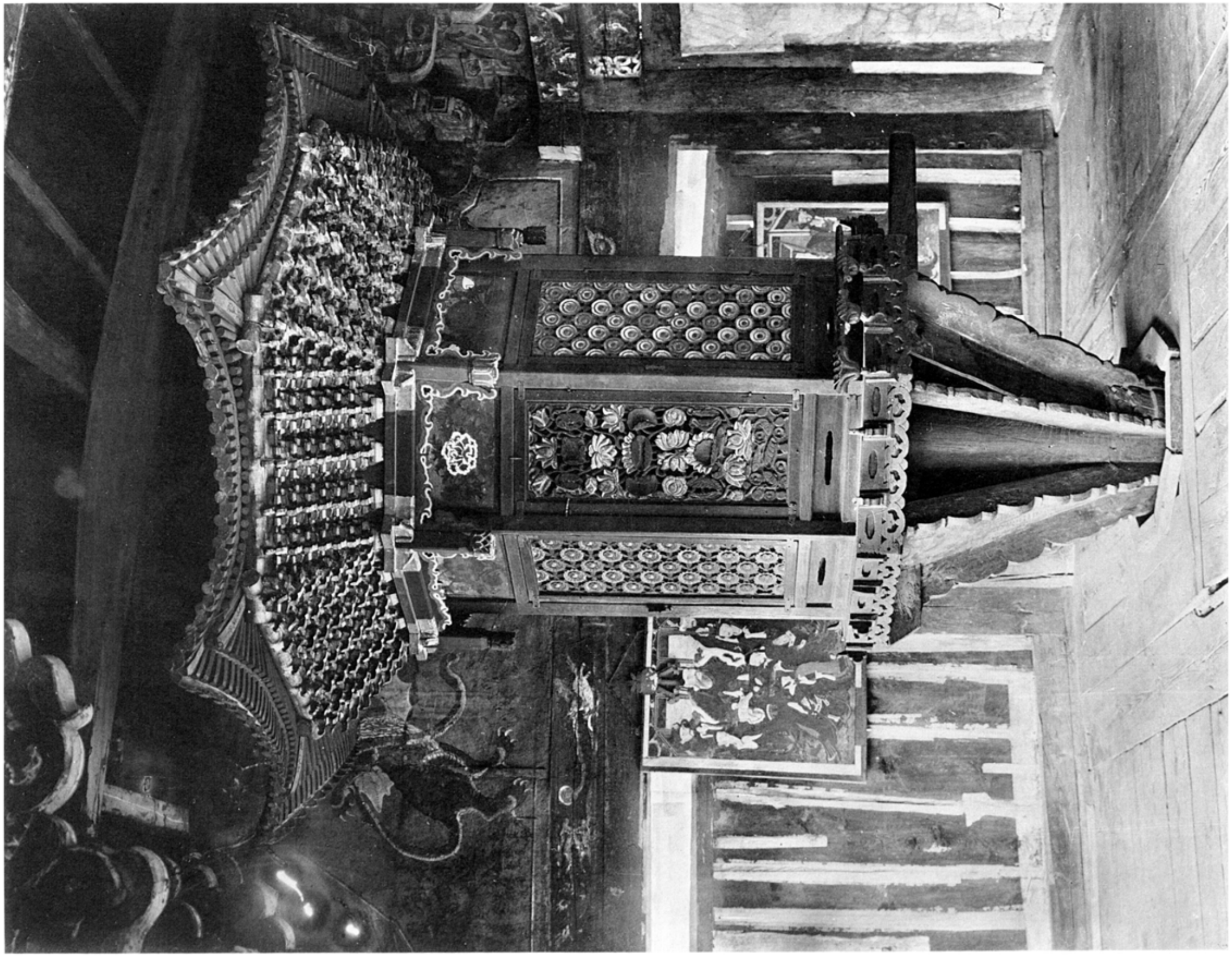

図版20　龍門寺大蔵殿輪蔵（慶北、醴泉郡龍門面）

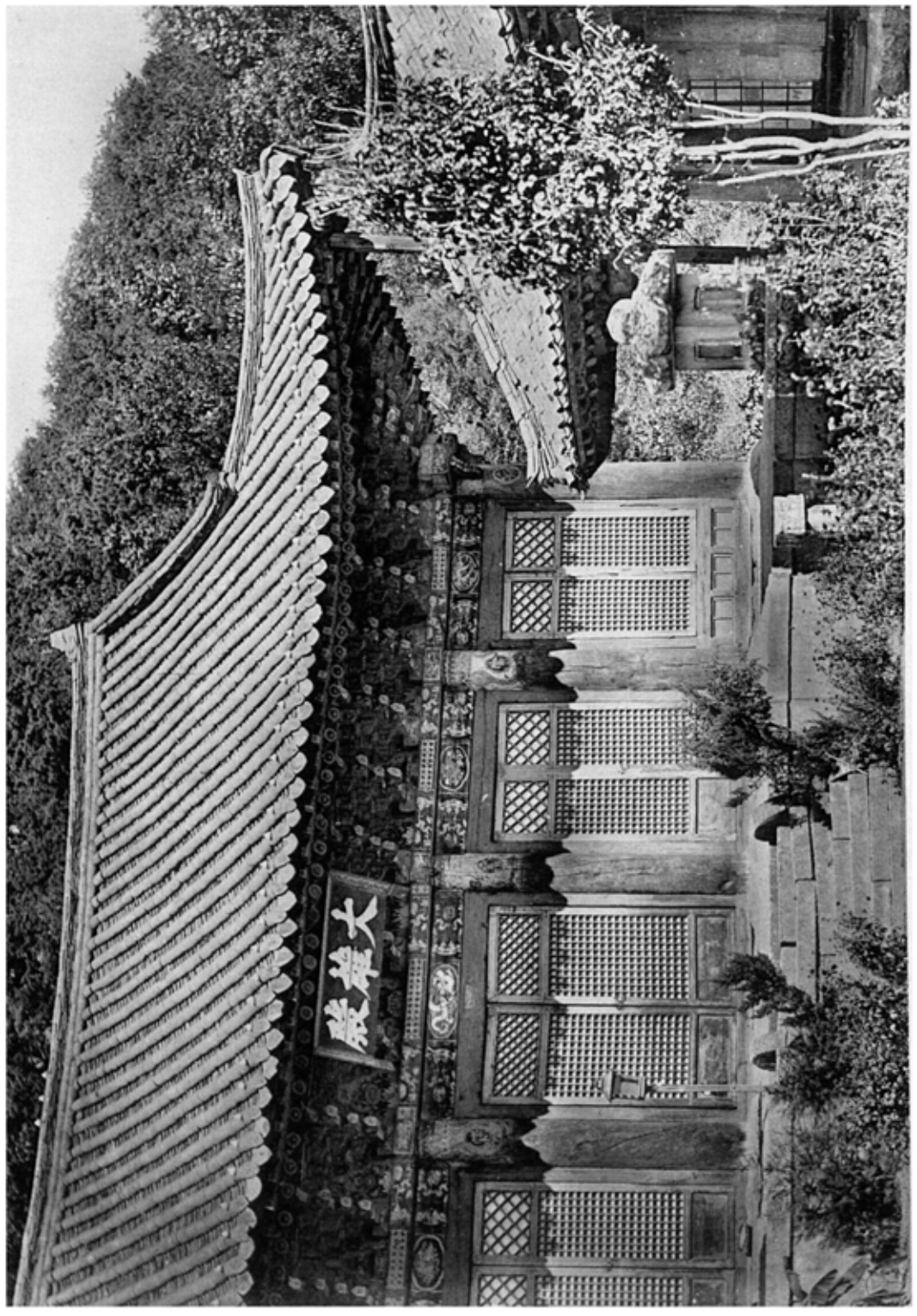

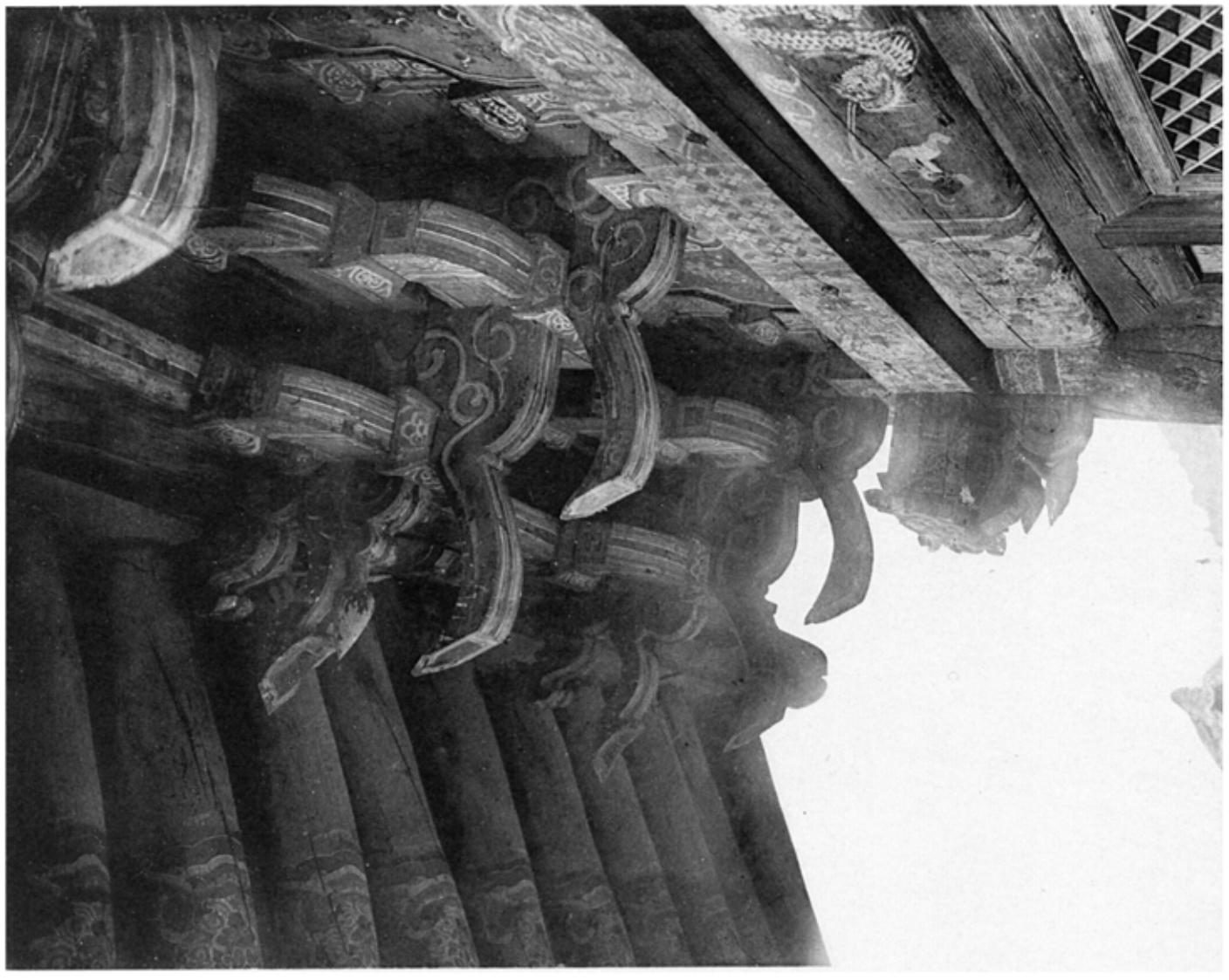

五七二　龍門寺大藏殿外部斗栱（慶北、醴泉郡龍門面）
五七三　道指寺大雄殿前面（慶北、金泉郡代項面）

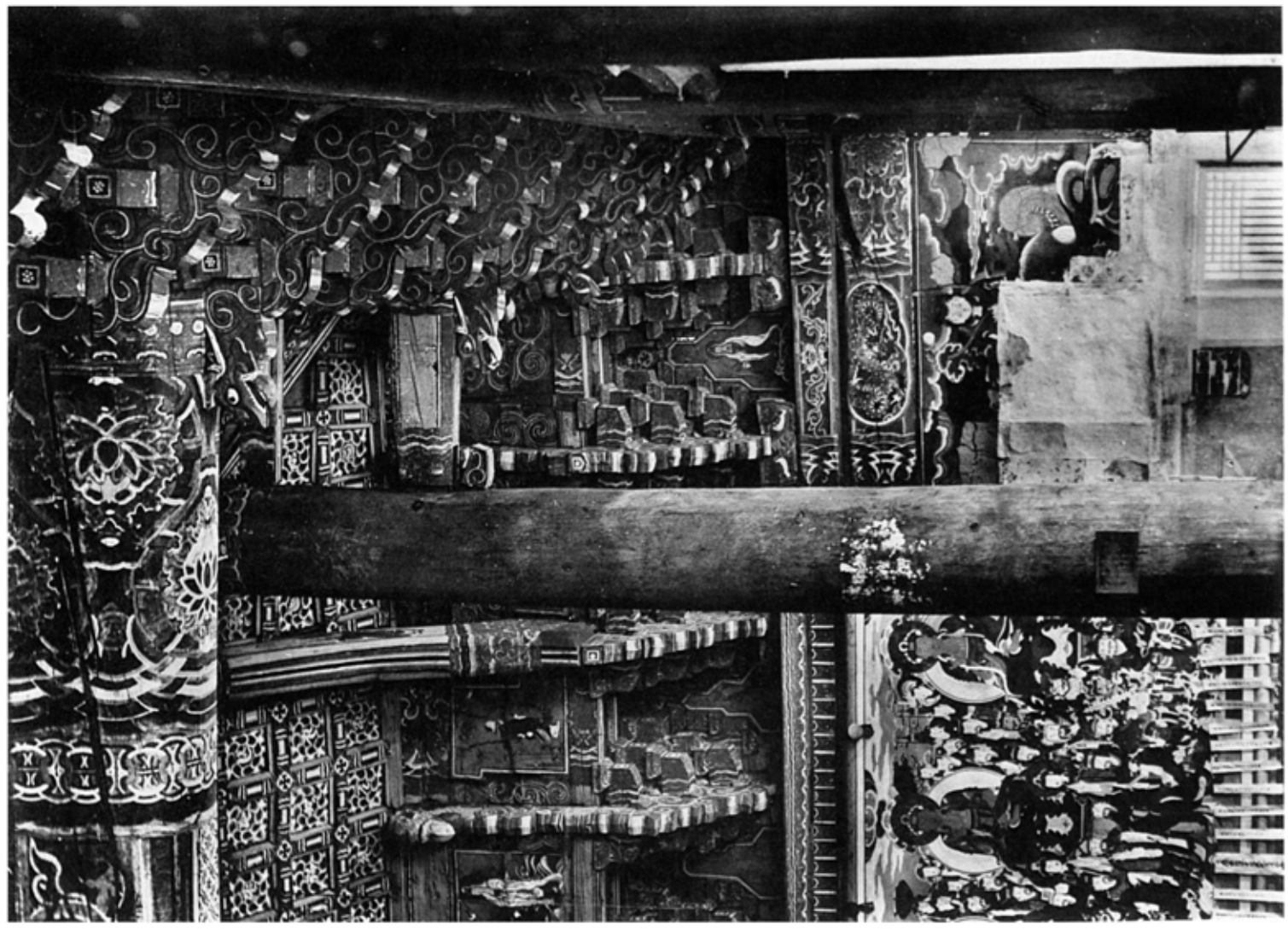

直指寺大雄殿內部　其一

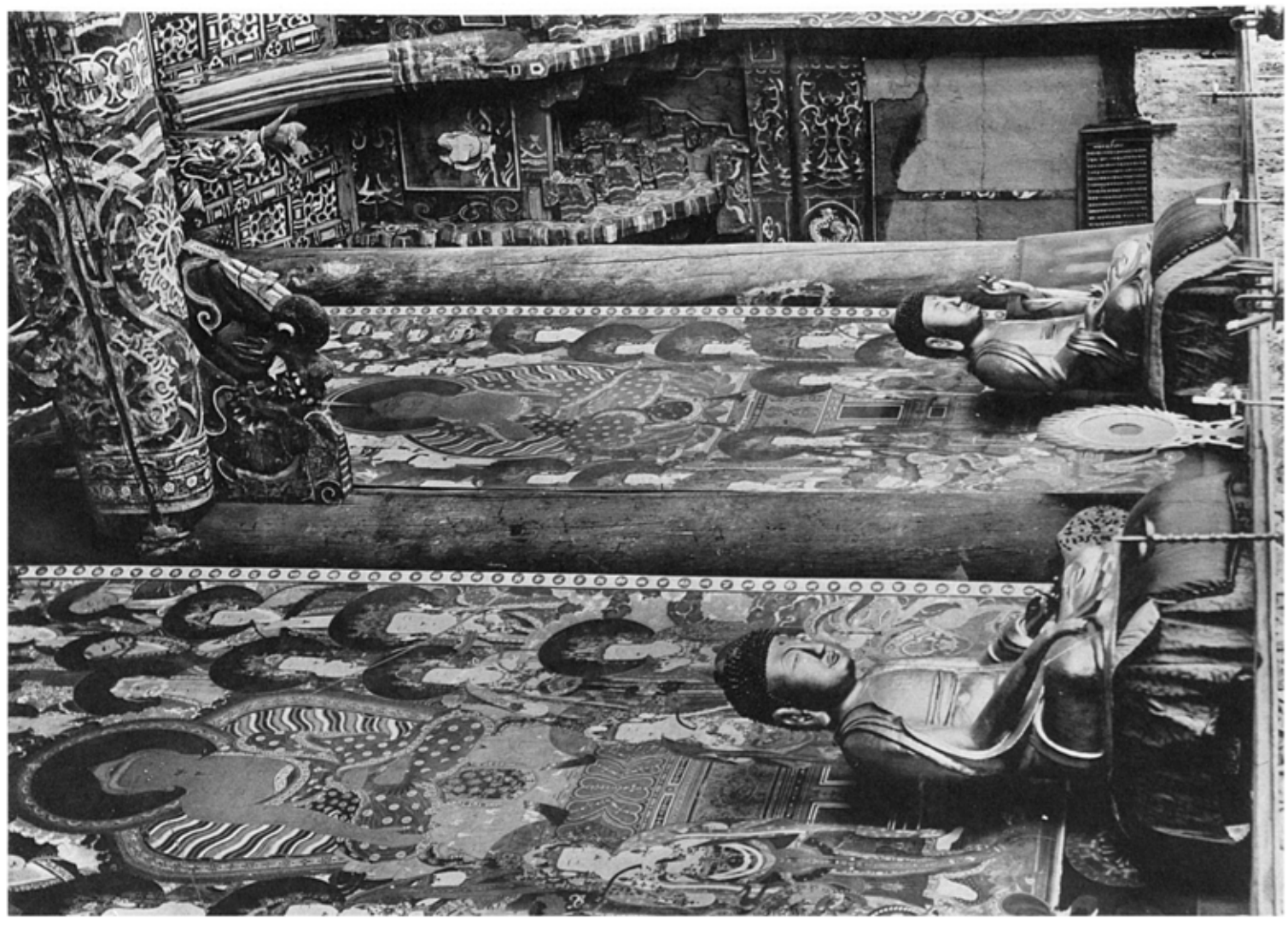

同　寺大雄殿內部　其二

（慶北、金泉郡代項面）

五四七五　桐華寺全景　（慶北、達城郡公山面）

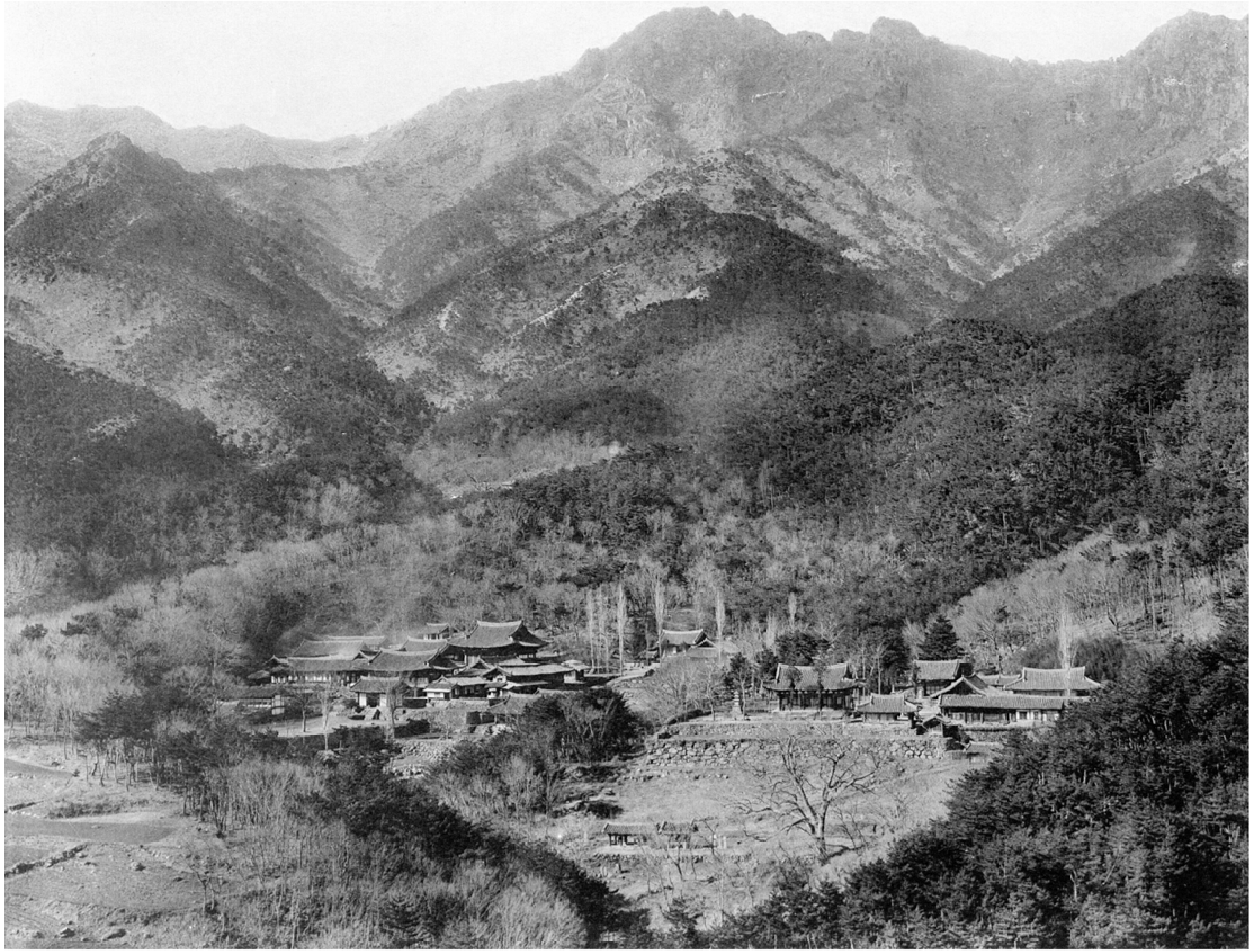

五四七五

五四七六　桐華寺鳳凰門前面

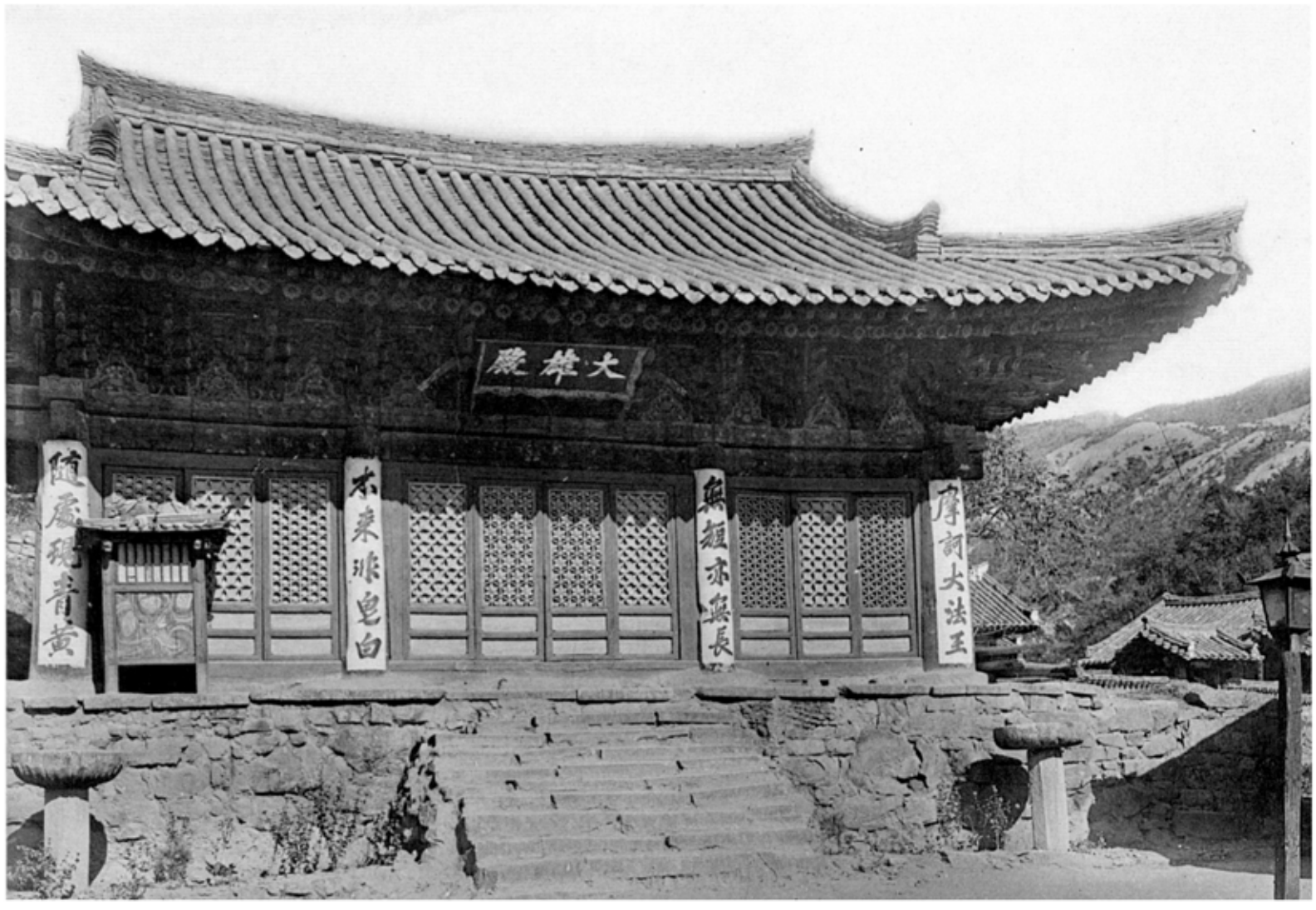

五四七七　同　寺大雄殿前面

（慶北、達城郡公山面）

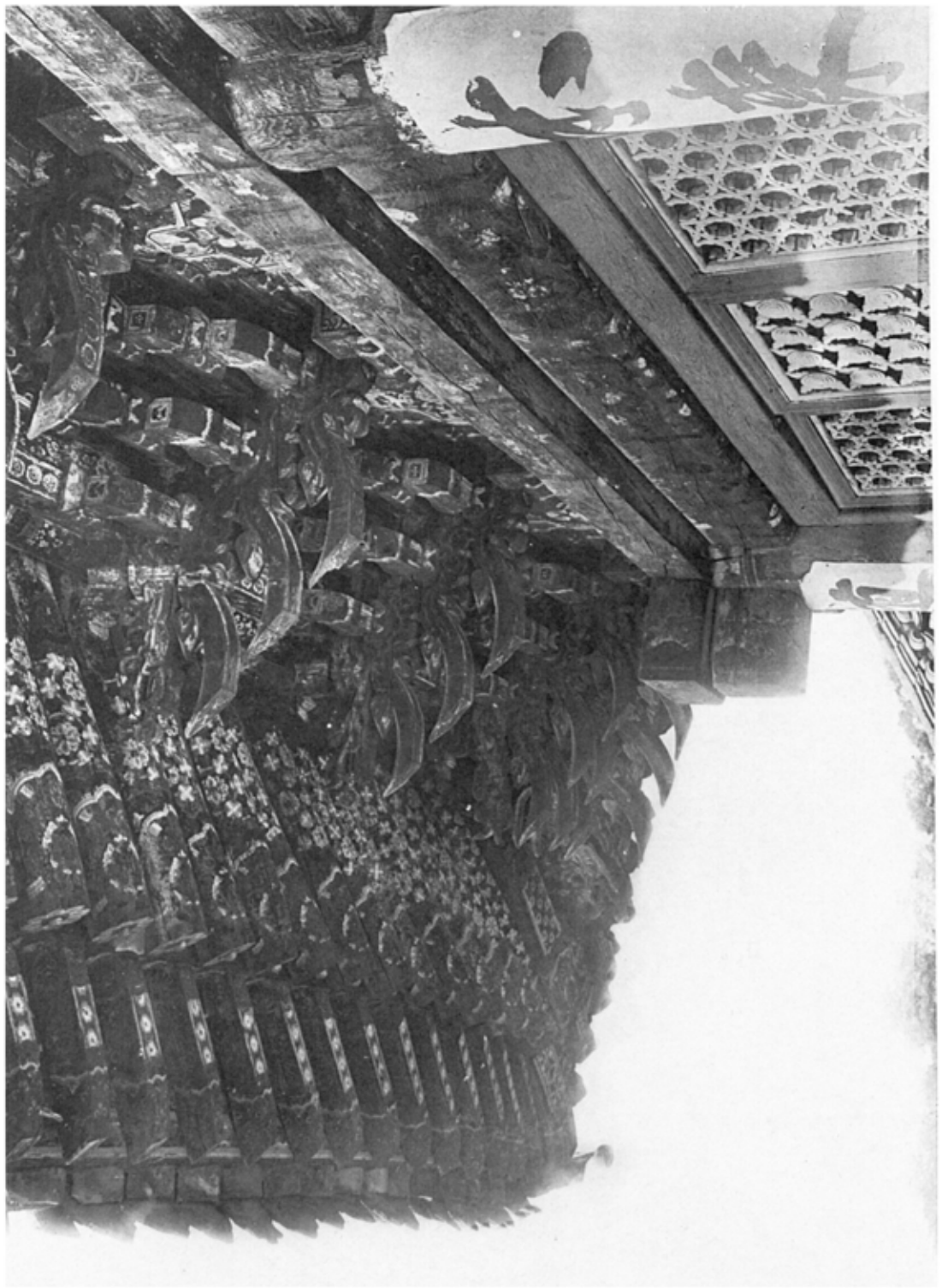

図版六　桐華寺大雄殿外部斗栱及軒
図版七　同　寺大雄殿内部斗栱及天井
（慶北、達城郡公山面）

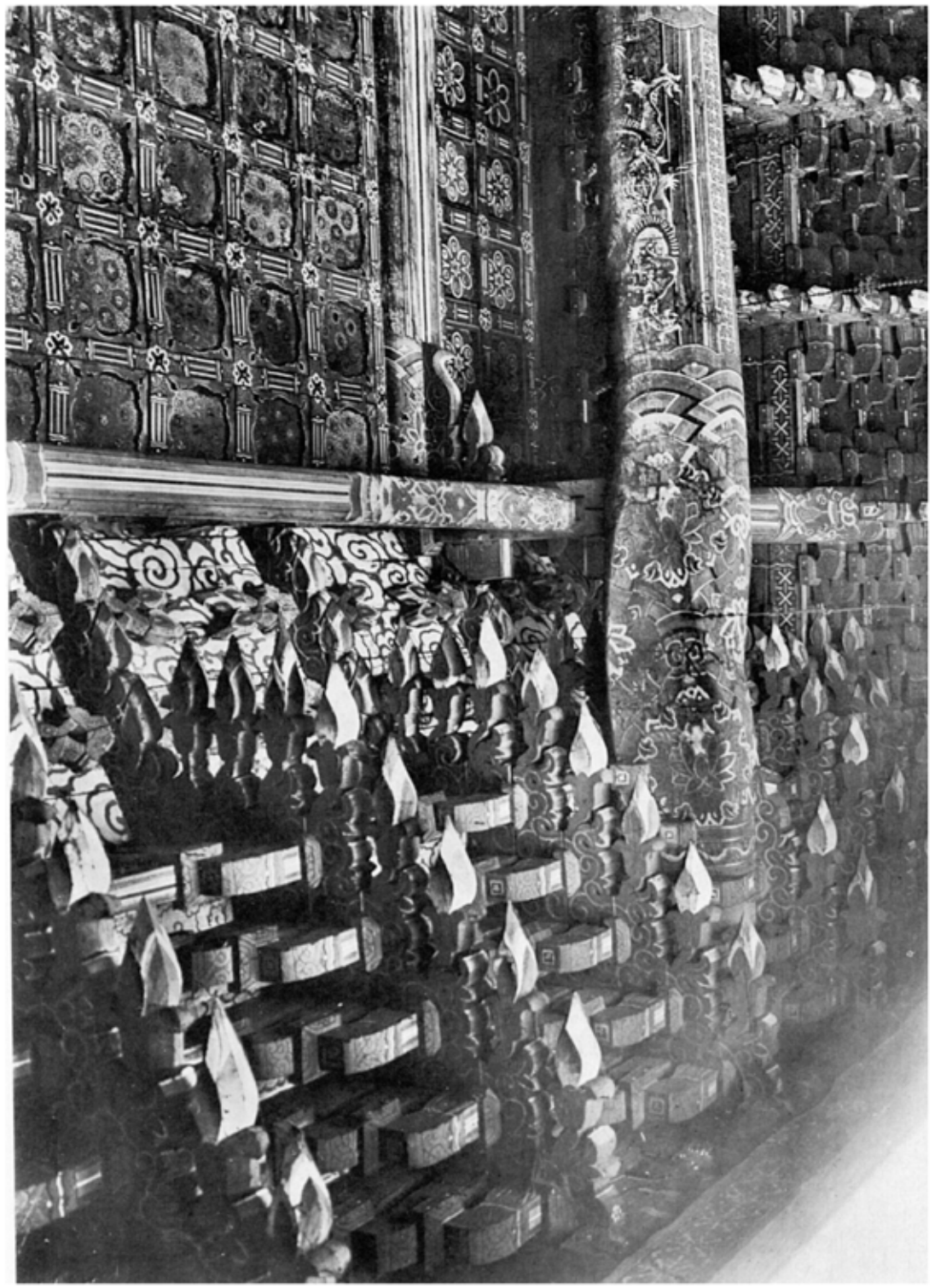

五四〇　桐華寺梅薬殿前面
五四一　同　寺梅薬殿外部斗栱及軒
（慶北、達城郡公山面）

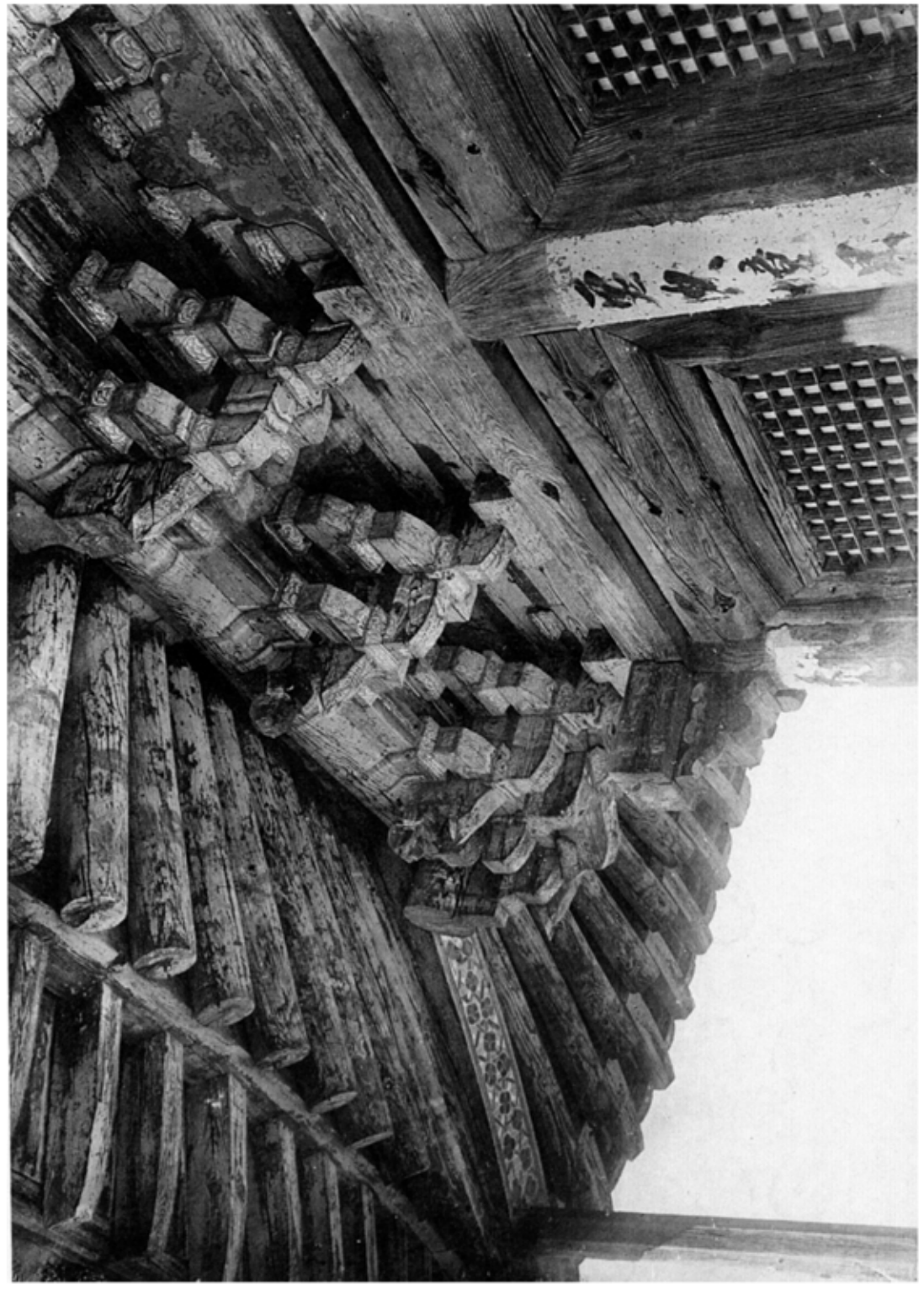

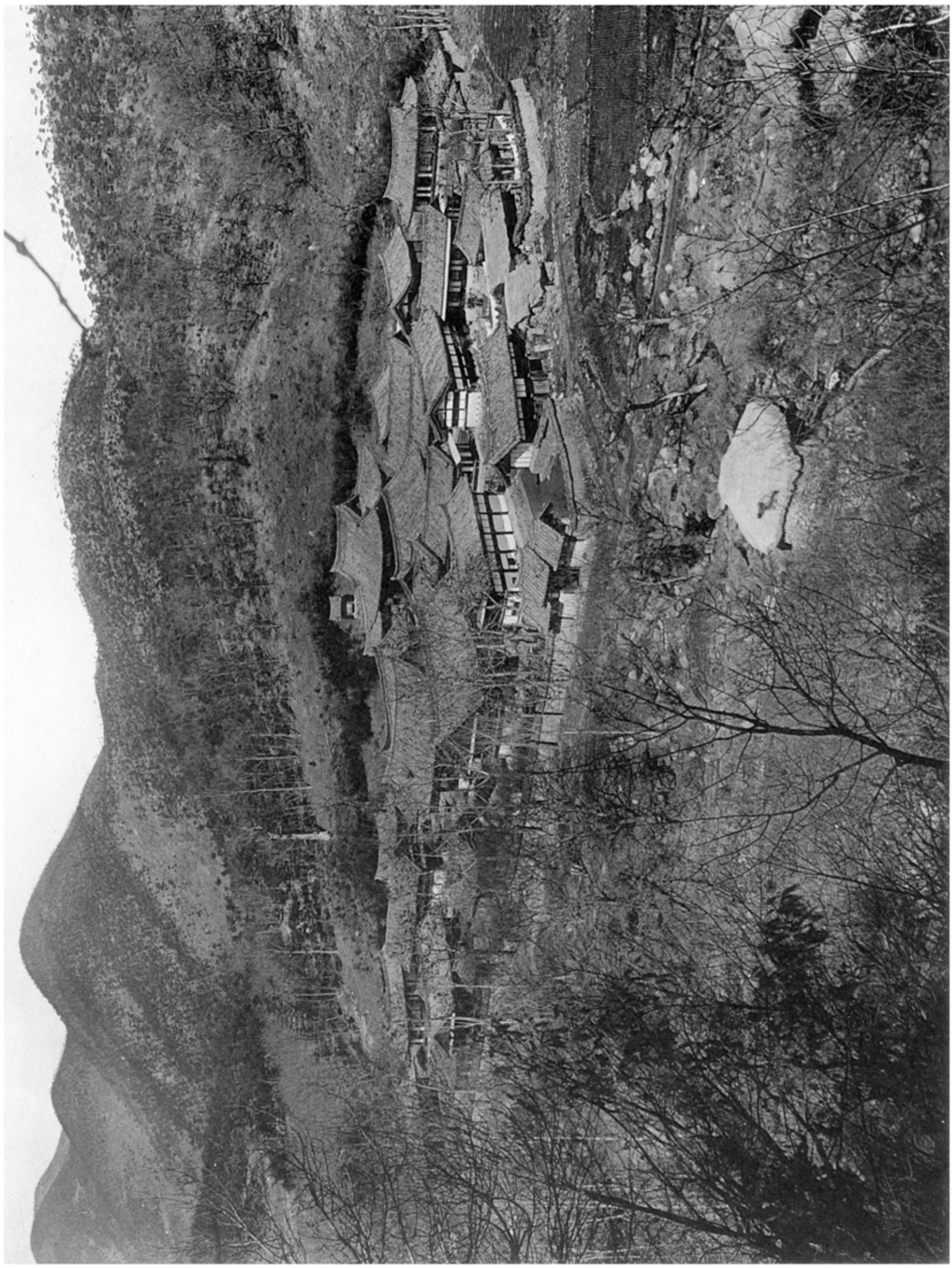

図二　銀海寺全景（慶北、永川郡清通面）

五四三

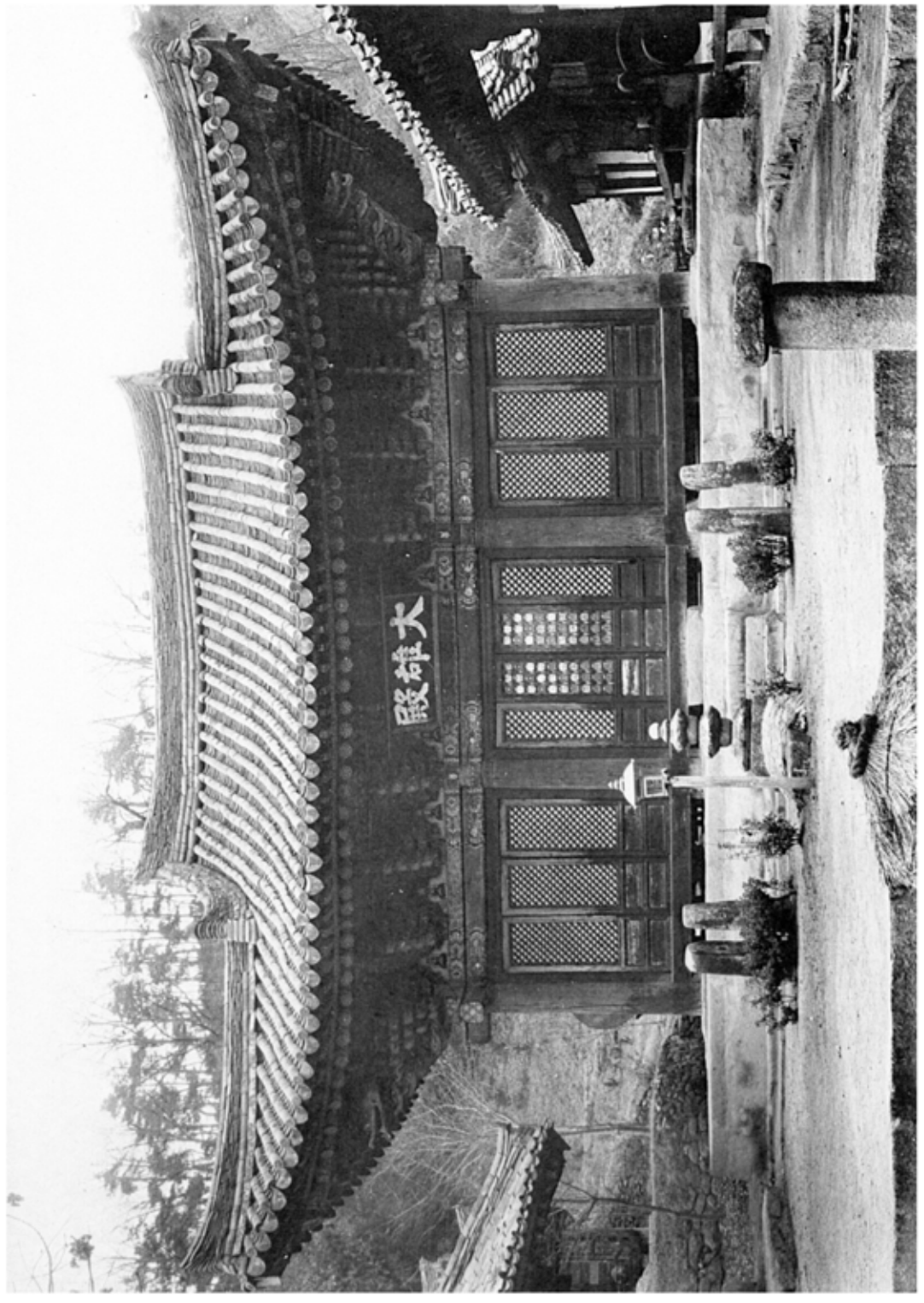

五四四　銀海寺大雄殿正面
五四五　同　寺大雄殿外部斗栱及軒
（慶北、永川郡清通面）

五四四

五四五

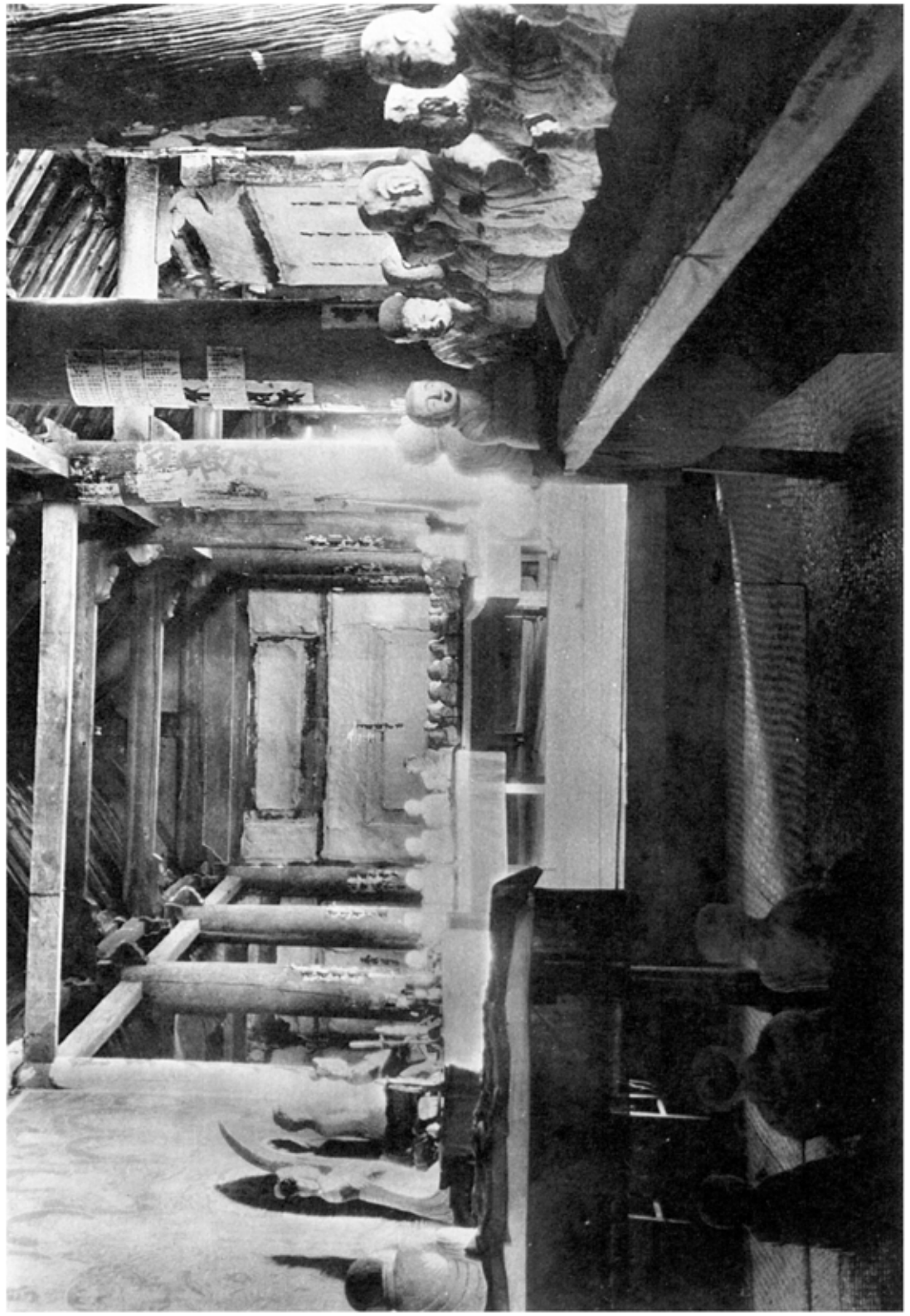

五四六　同　寺居組庇霊山殿内部

五四五　銀海寺大雄殿内部斗栱

（慶北、永川郡清通面）

五四八

五四七

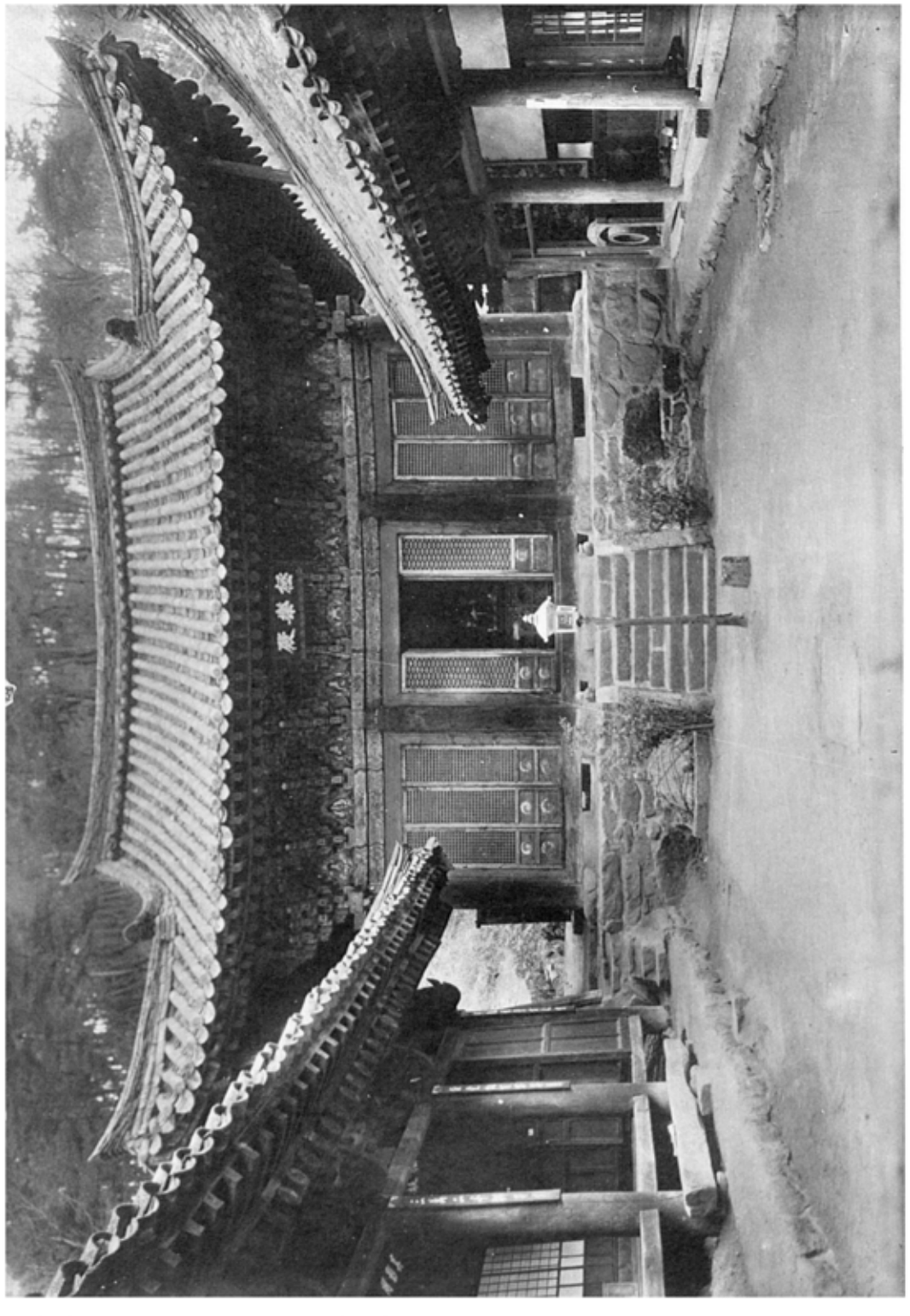

五四七　銀溝寺百興庵極樂殿正面
五四八　同　寺百興庵極樂殿外部斗栱及軒
（慶北、永川郡清通面）

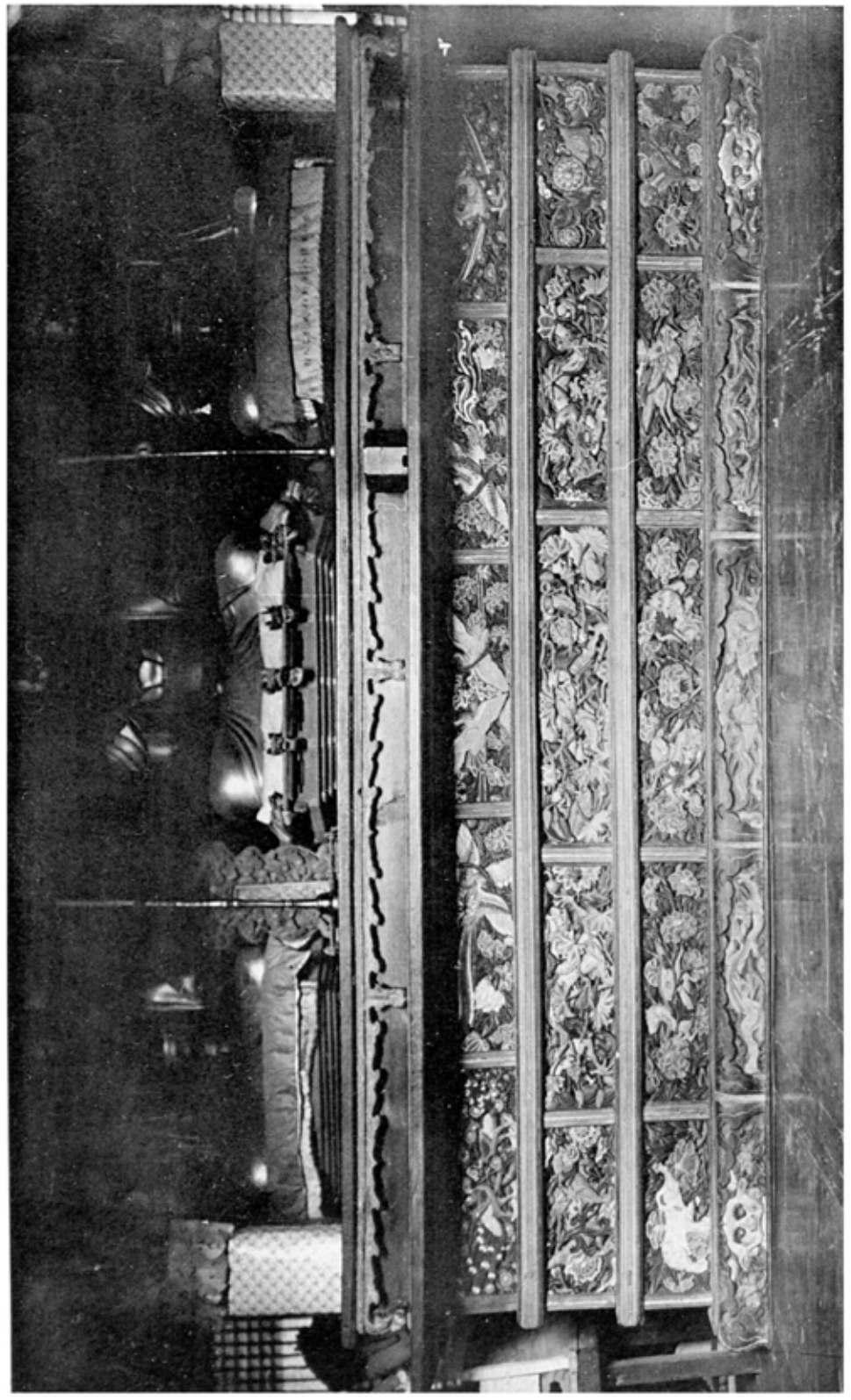

五四八　銀海寺百興庵藥殿内部
五四九　同　寺百興庵藥殿佛壇（慶北、永川郡清通面）

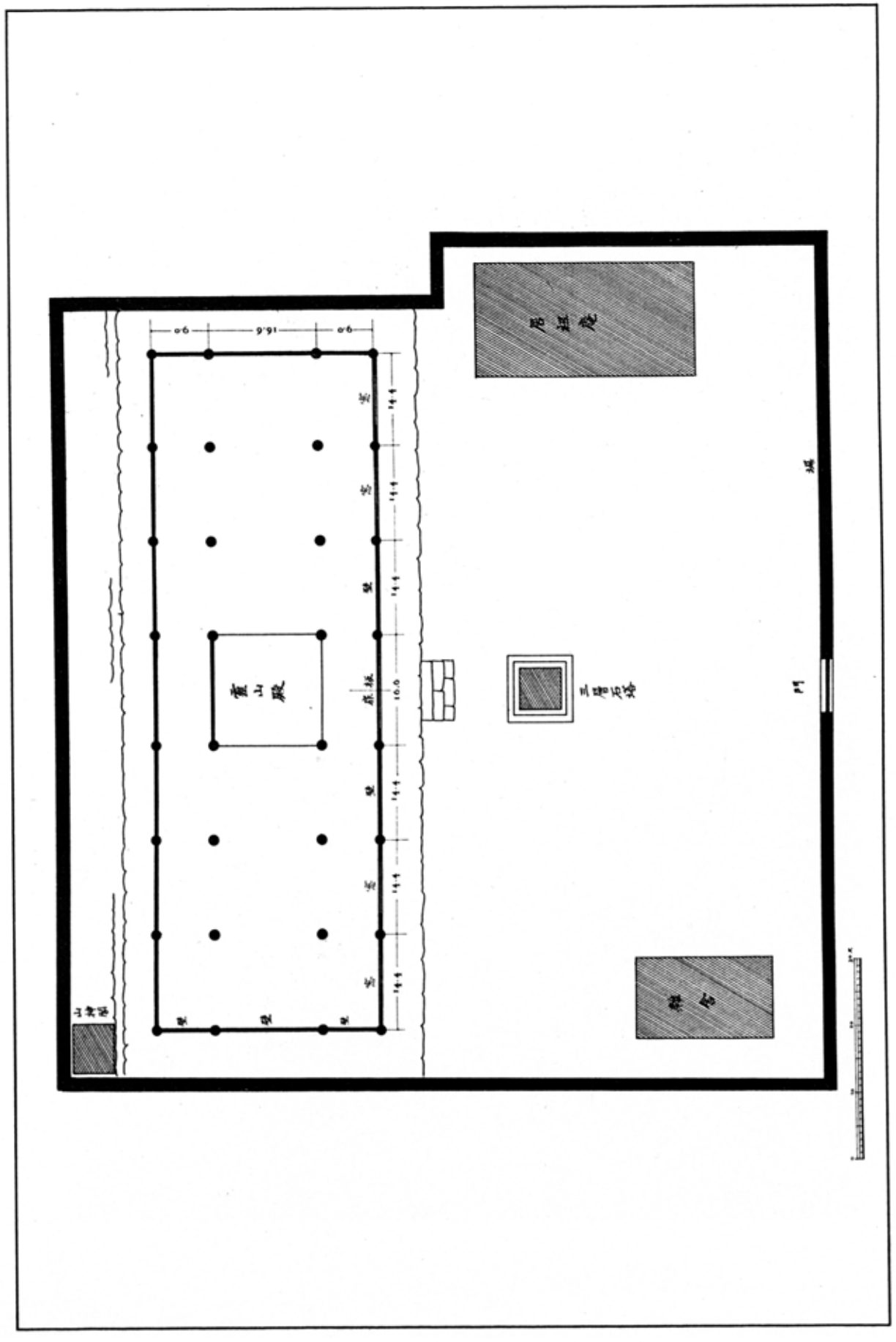

五四九一　同　銀海寺居祖庵雲山殿平面詳細図

五四九二　同　銀海寺居祖庵雲山殿平面図（慶北、永川郡清通面）

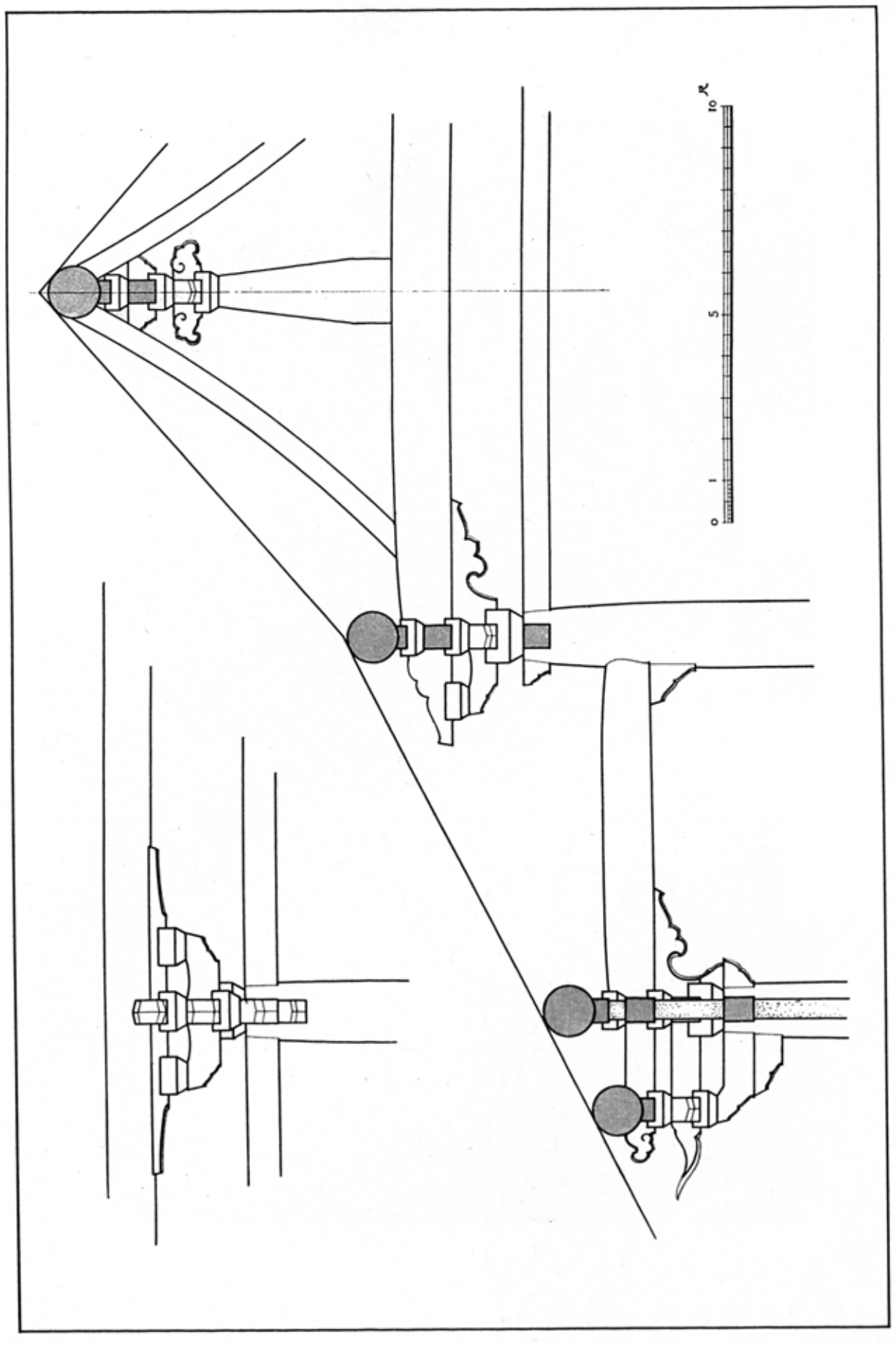

五四九三

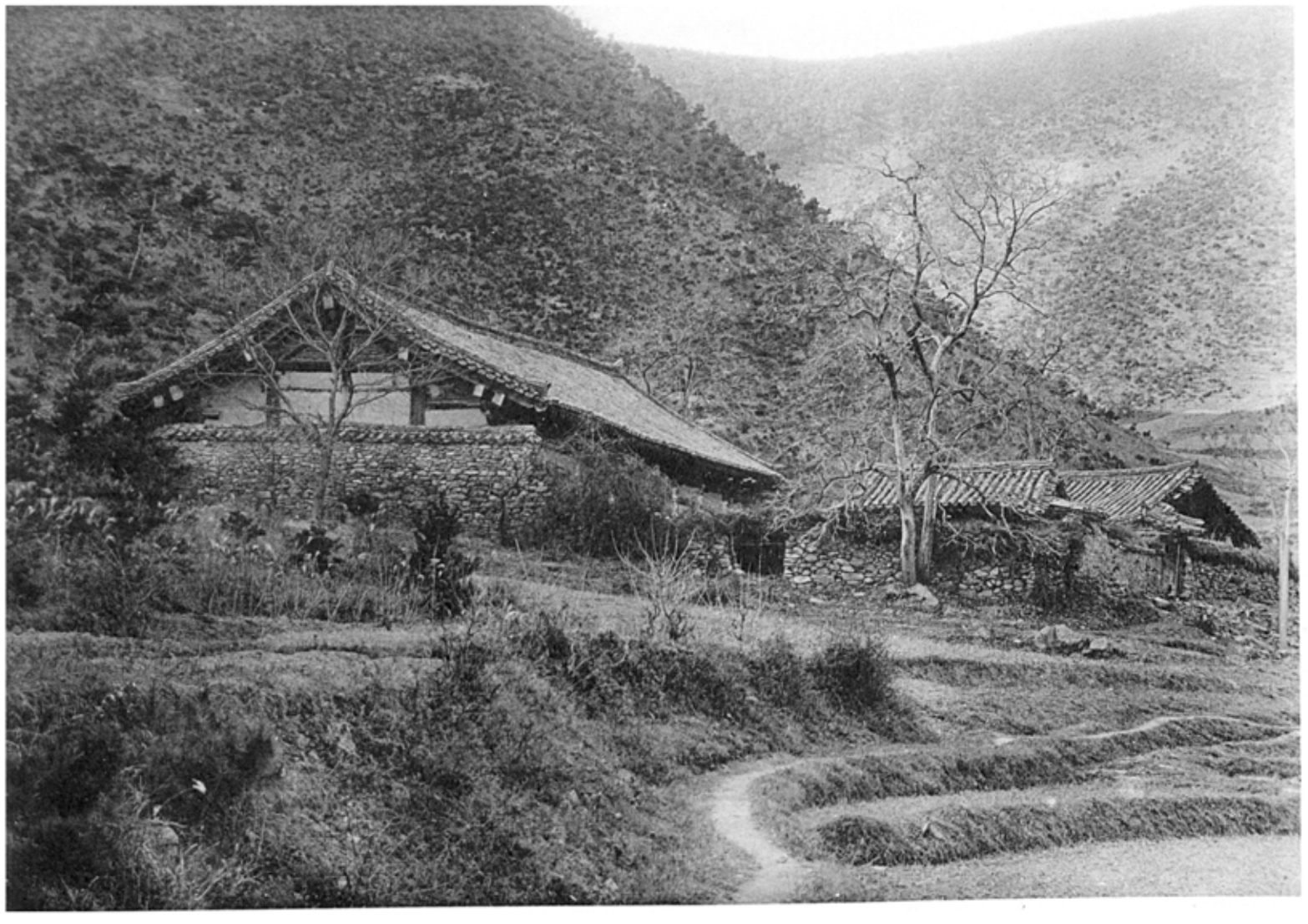

五四九四

五四九三 銀海寺居祖庵全景

五四九四 同 寺居祖庵靈山殿側面 （慶北、永川郡清通面）

五四九五

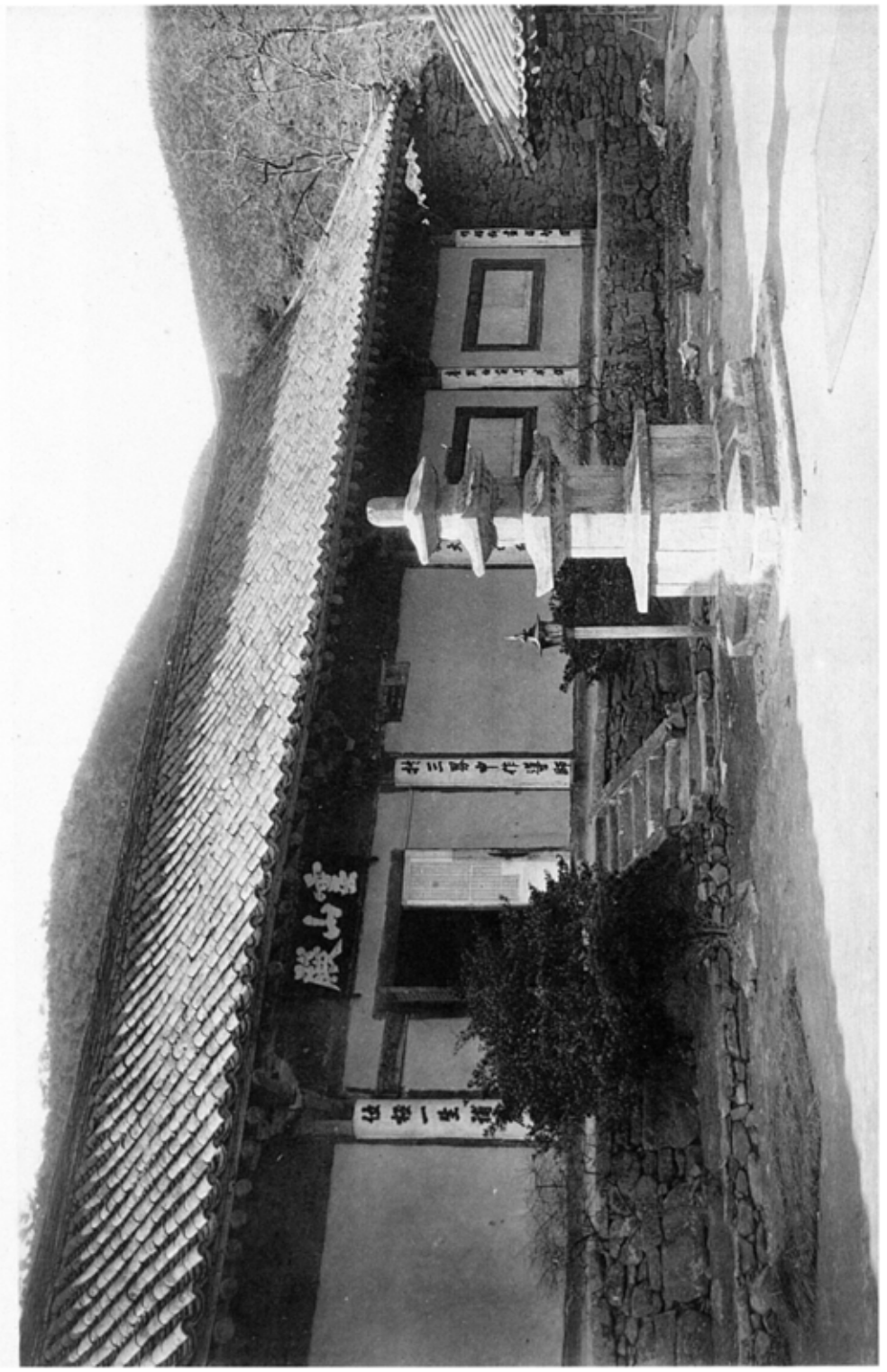

五四九六

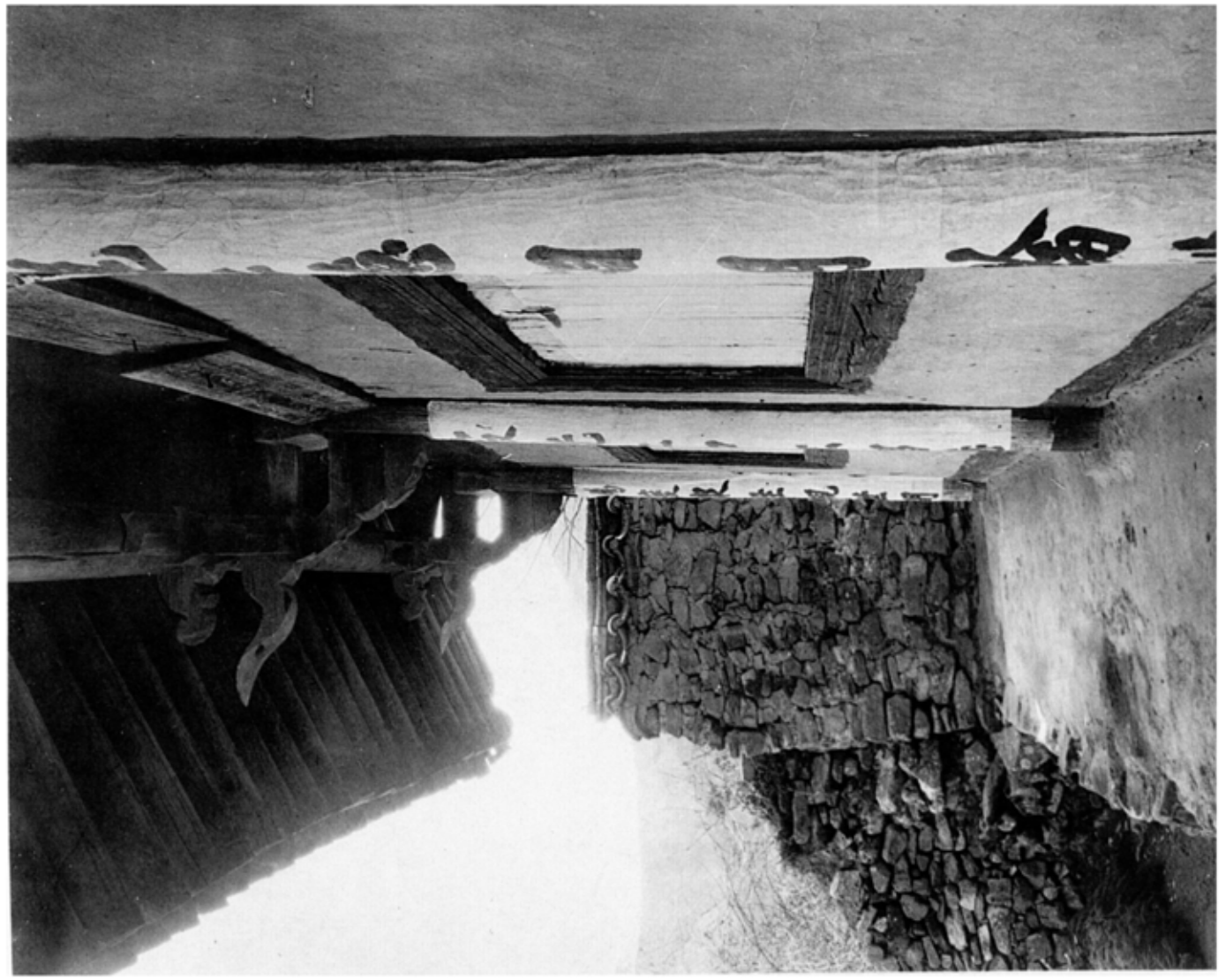

五四九五　銀海寺居祖庵靈山殿前面
五四九六　同　寺居祖庵靈山殿外部斗栱及軒
（慶北、永川郡清通面）

五四九

五四八

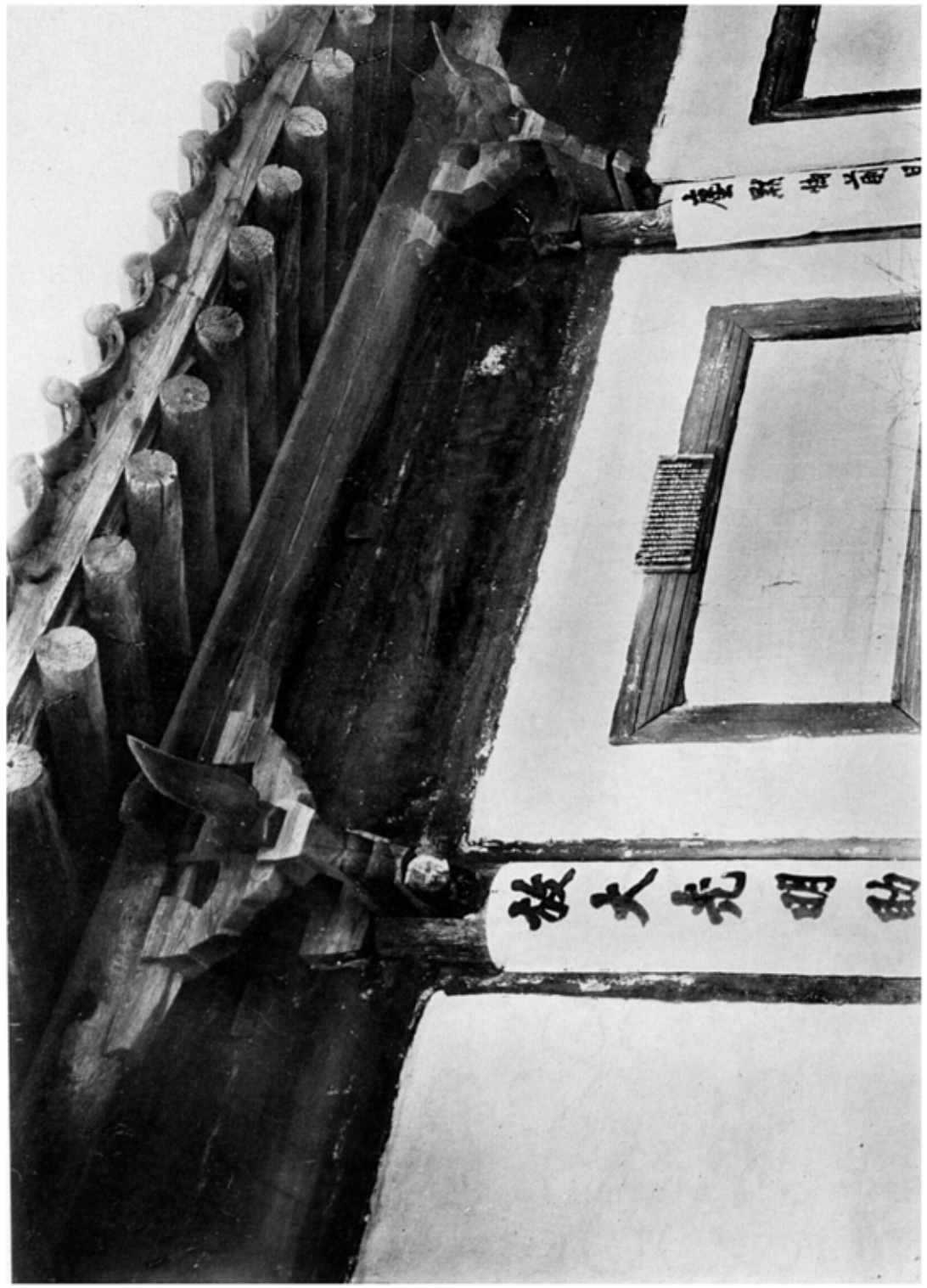

五四九　銀閣寺居室庵靈山殿外部隅寸法

五五〇　同　寺居室庵靈山殿外部寸法

（慶北、永川郡清通面）

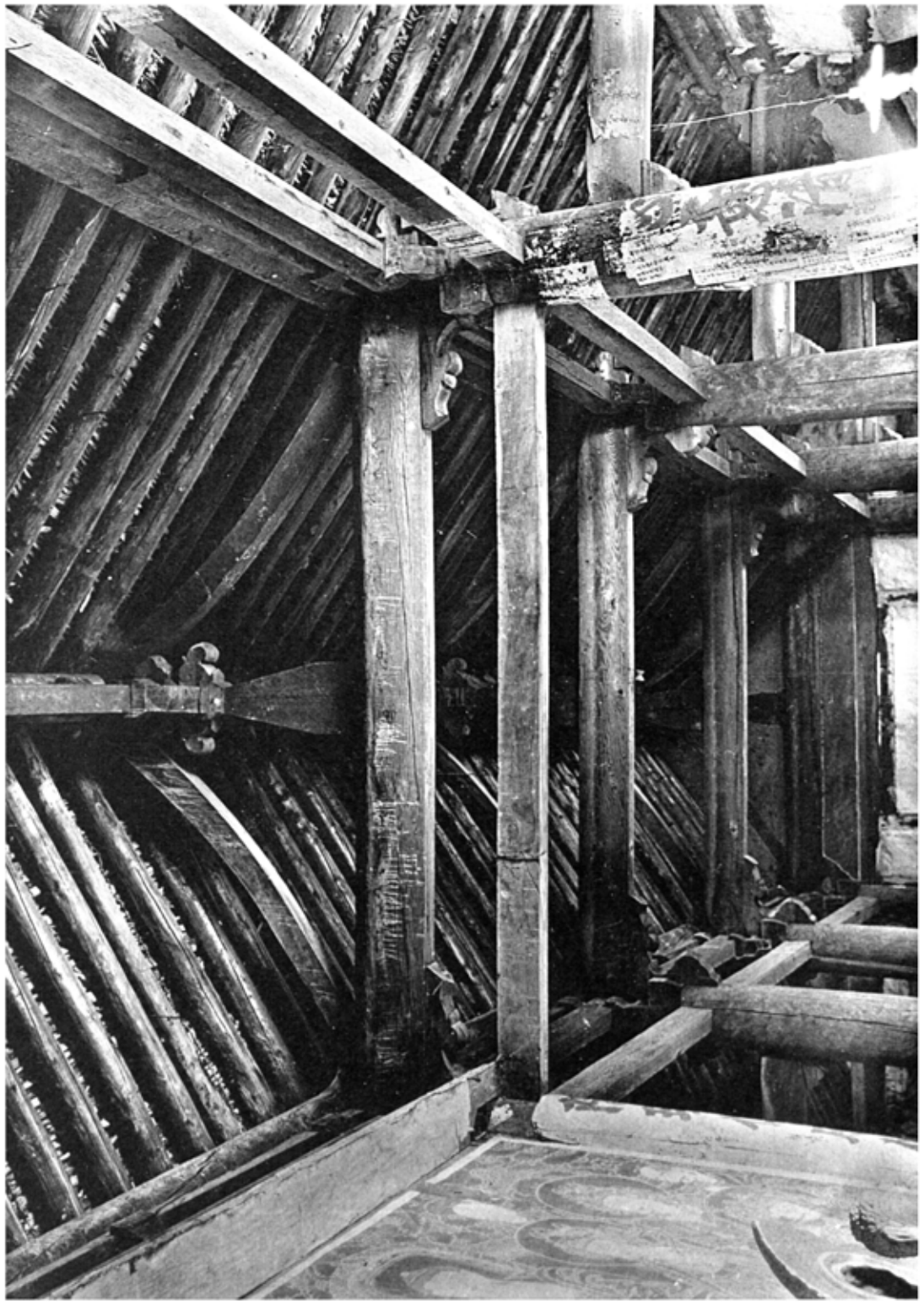

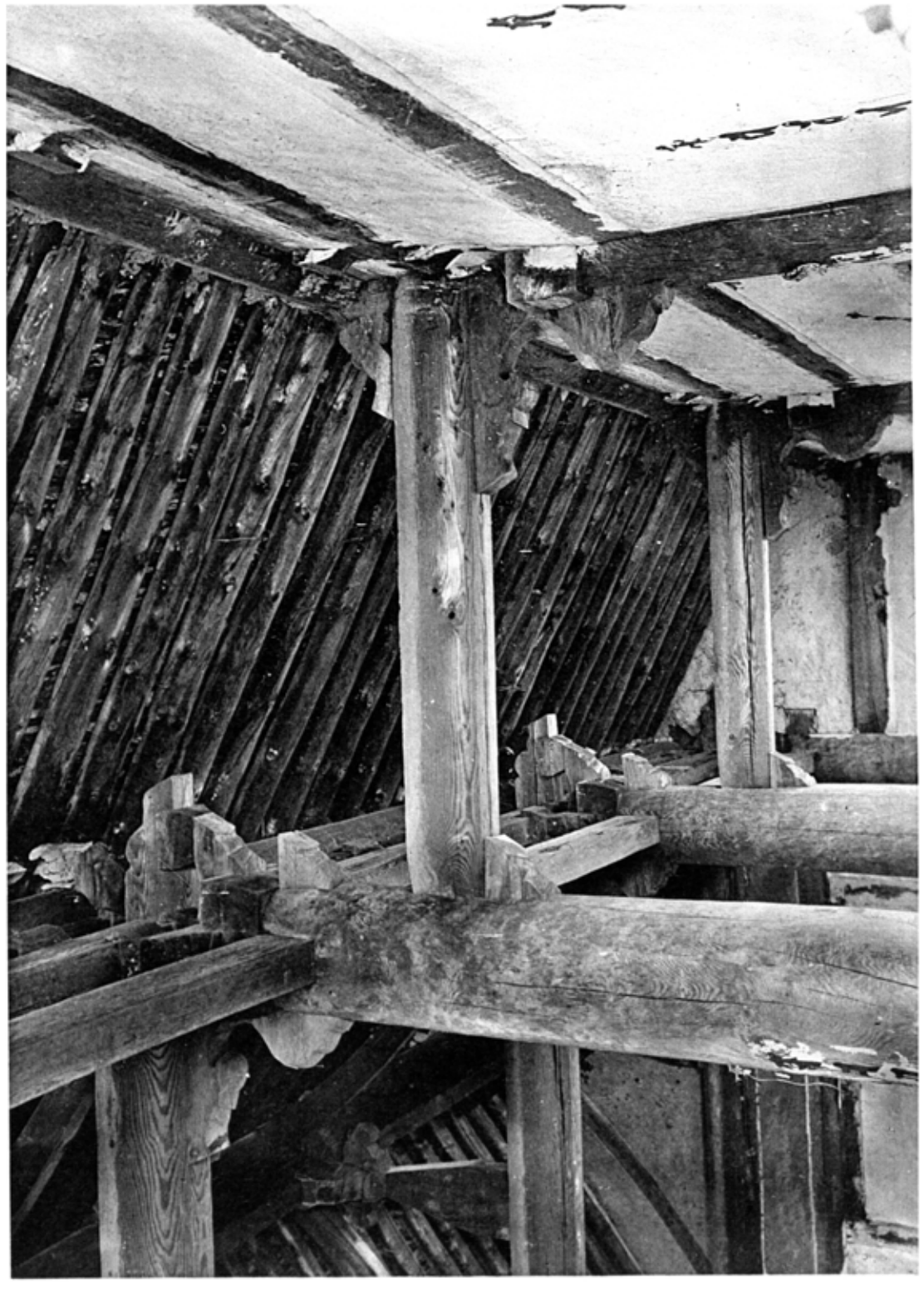

五四九　銀海寺居祖庵霊山殿内部　其一
五五〇〇　同　寺居祖庵霊山殿内部　其二
（慶北　永川郡清通面）

五五〇一　環城寺全景

五五〇二　同　寺大雄殿正面

（慶北、慶山郡河陽面）

五五〇一

五五〇二

五五〇四　同　寺大雄殿内部斗栱

五五〇三　環城寺大雄殿外部斗栱

（慶北、慶山郡河陽面）

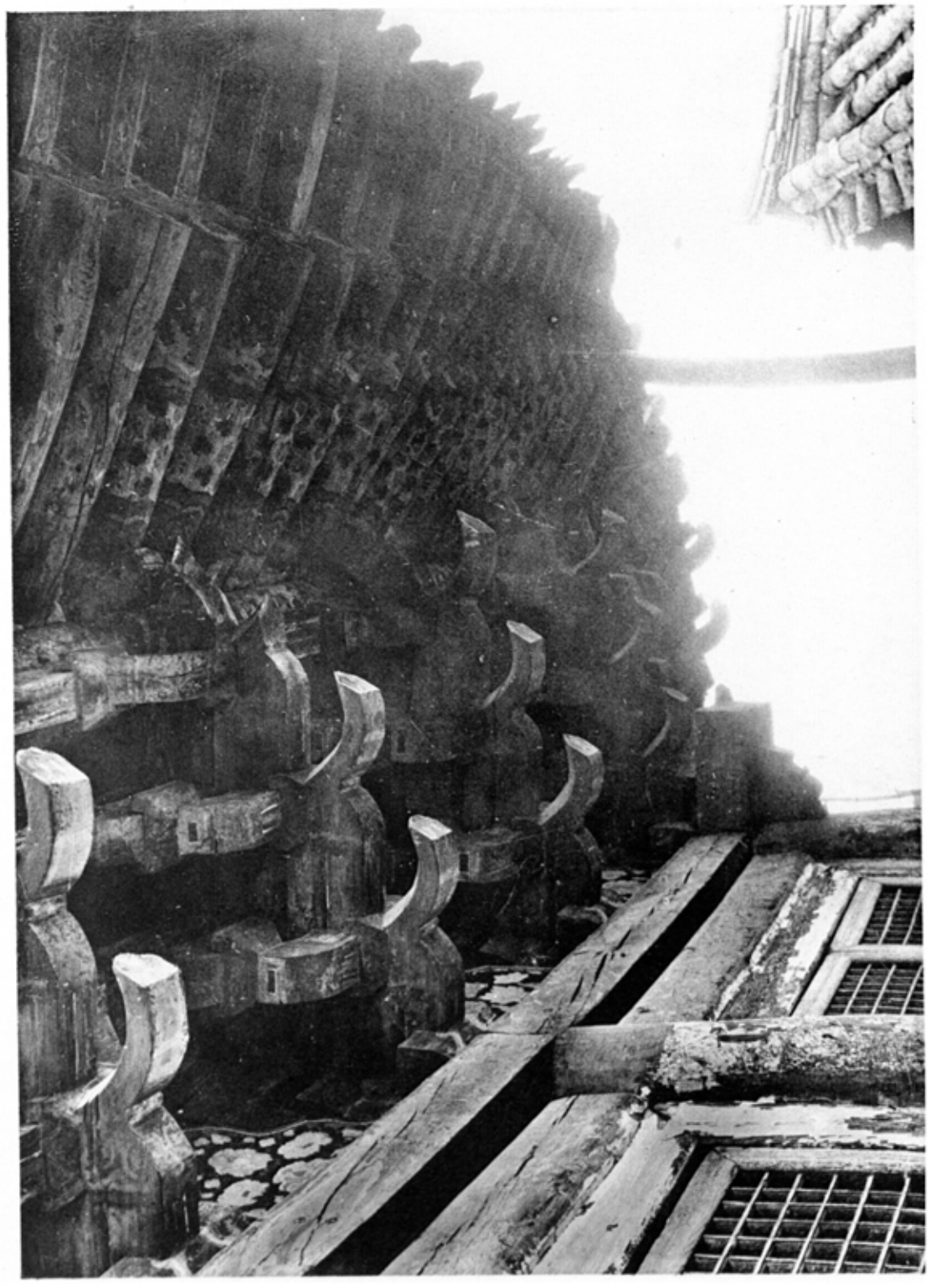

五五〇五

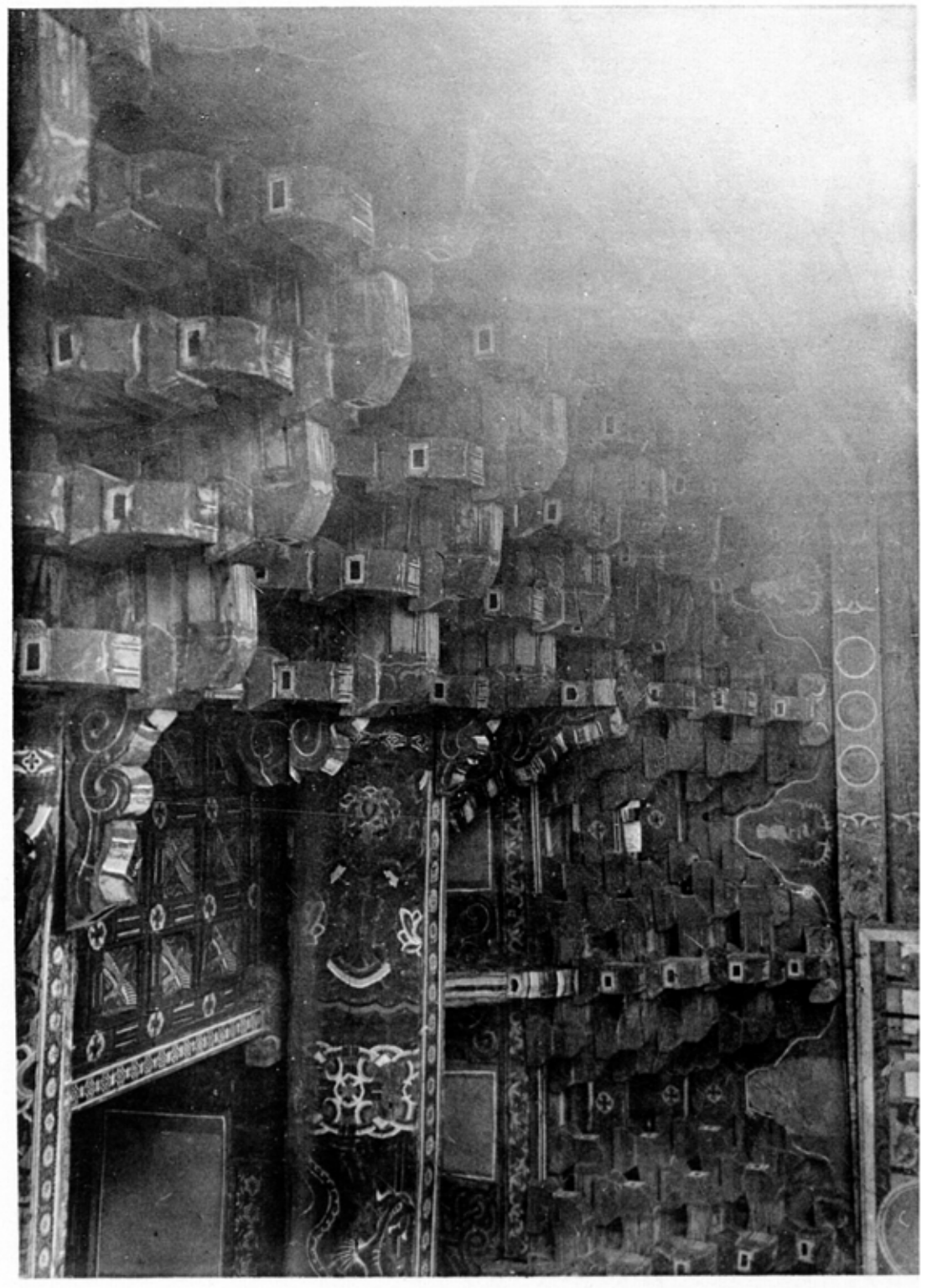

五五〇五

五五〇五 環城寺大雄殿內部 其一

五五〇六 同 寺大雄殿內部 其二

（慶北、慶山郡河陽面）

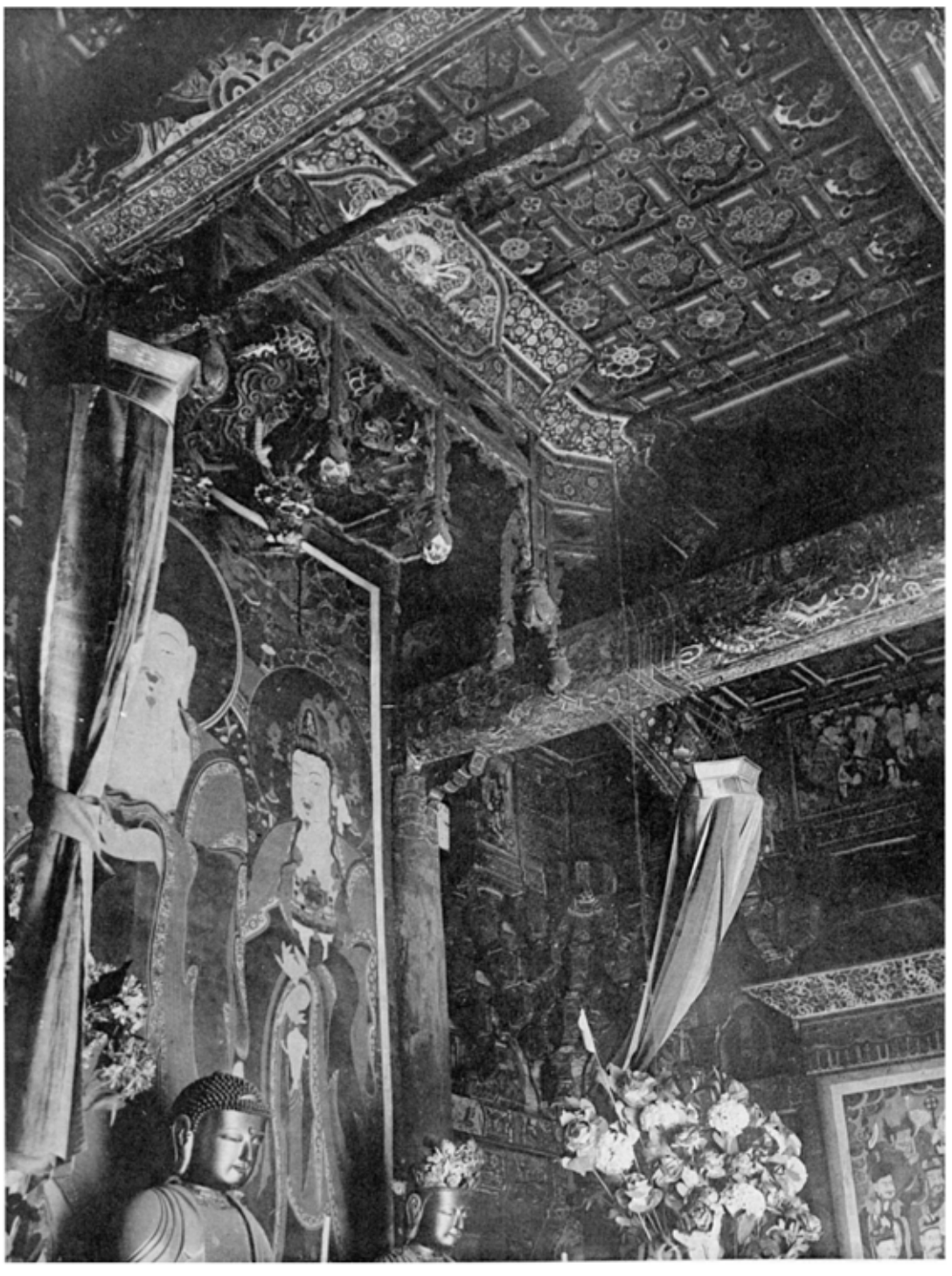

五五〇六

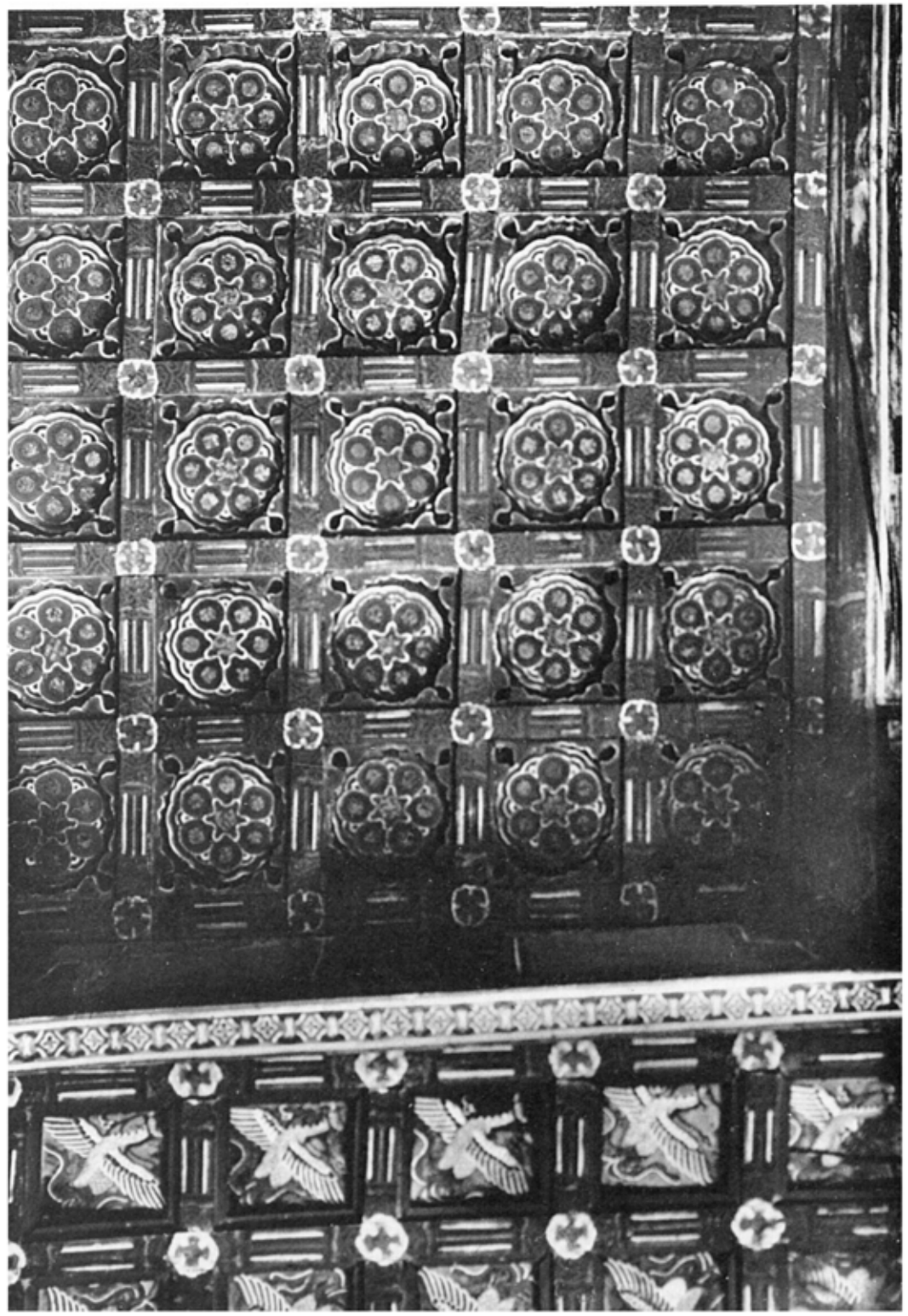

五〇七　環城寺大雄殿内部天井
五〇八　同　寺大雄殿佛壇
（慶北、慶山郡河陽面）

同　寺尋劍堂斗栱及軒

環城寺尋劍堂前面

（慶北、慶山郡河陽面）

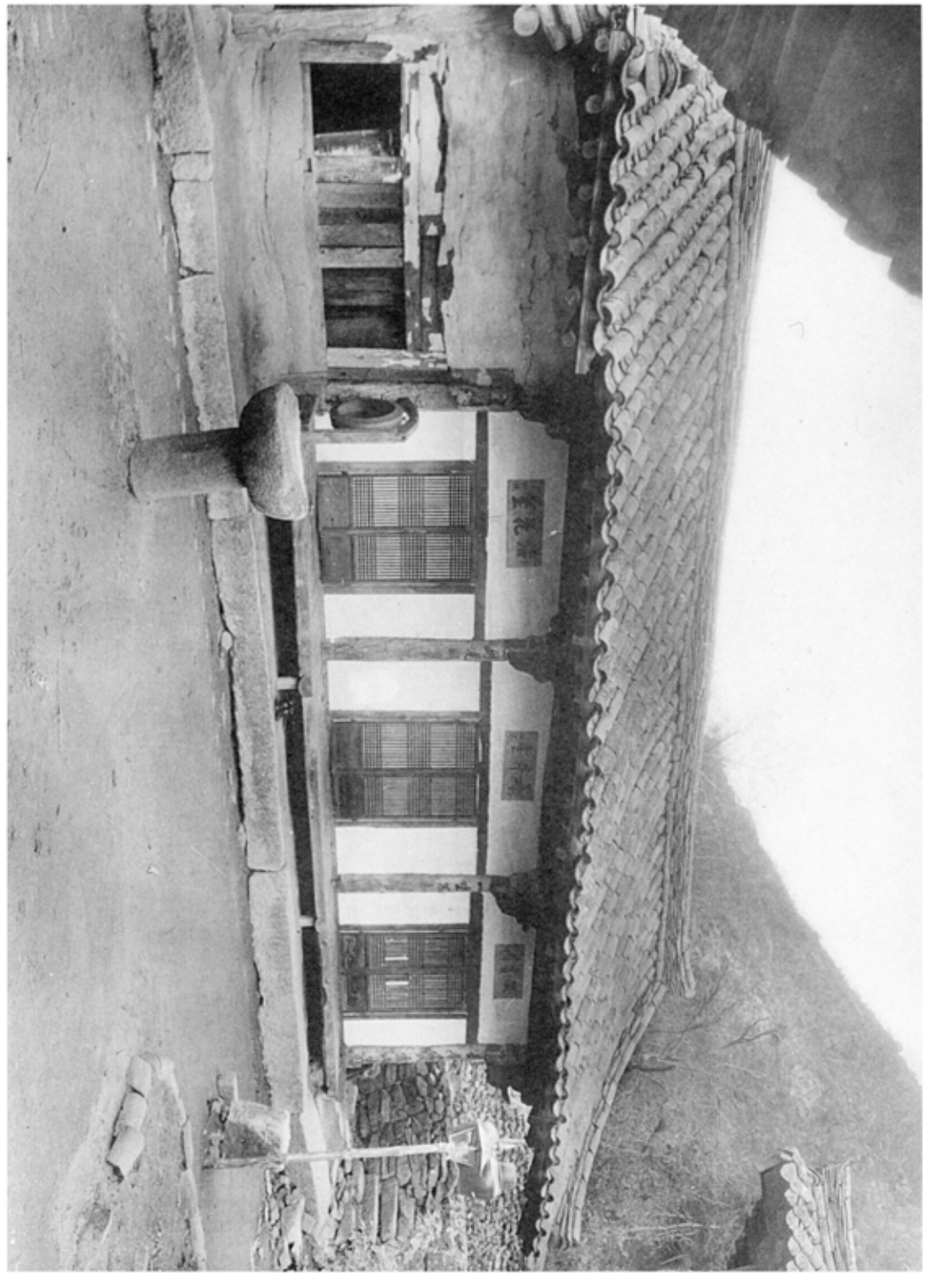

五五〇九

五五一〇

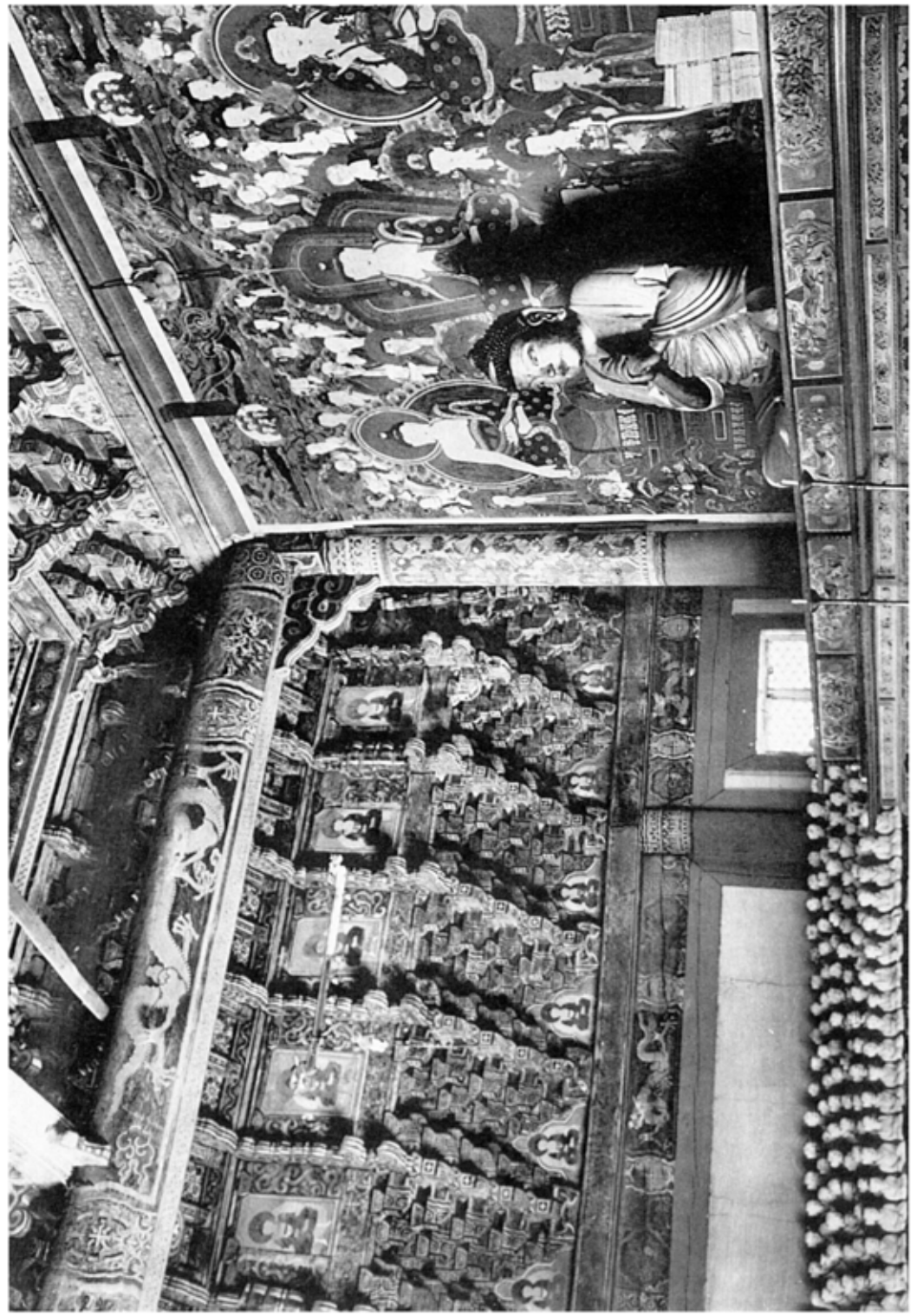

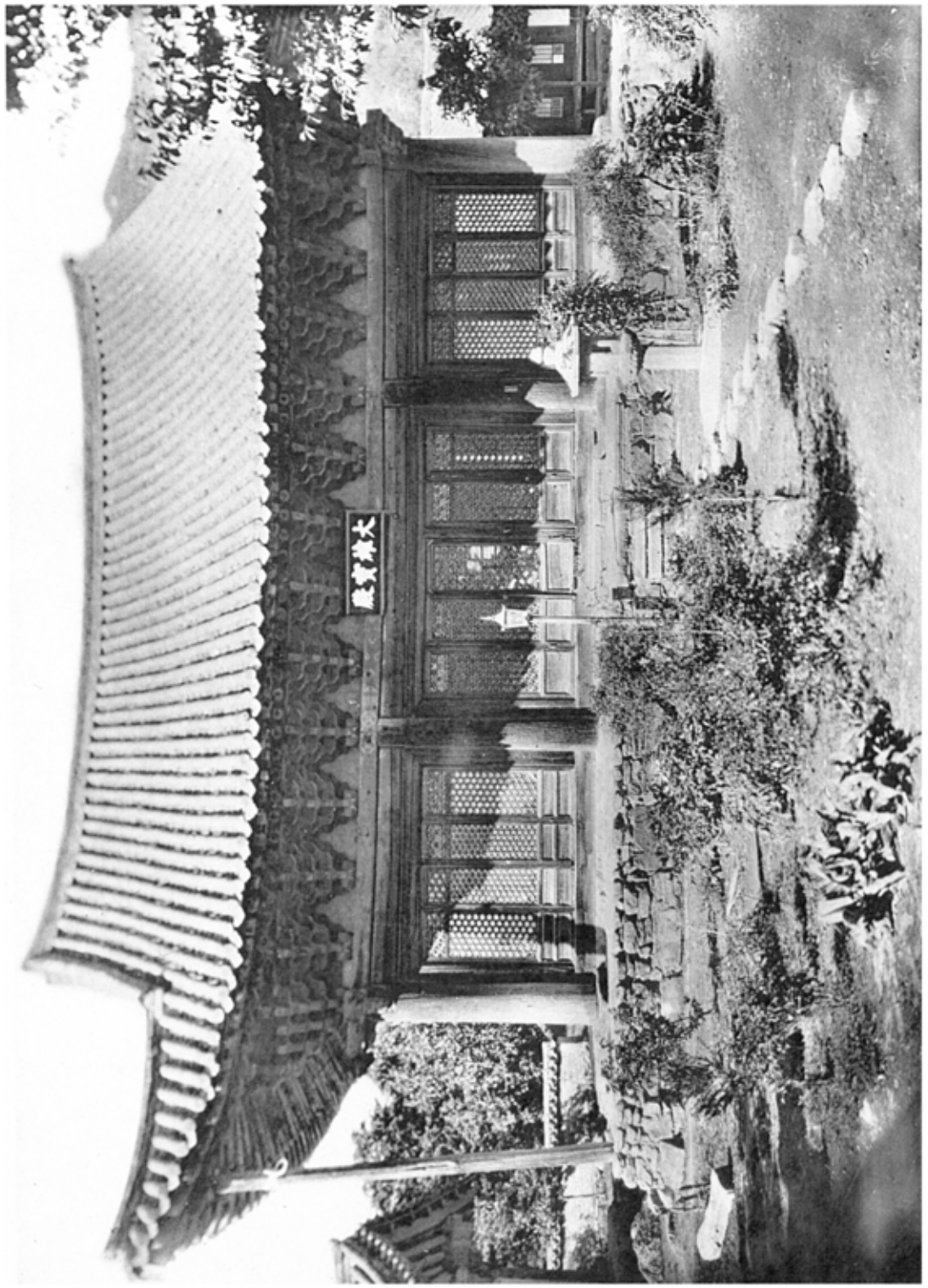

図二一　雲門寺大雄殿正面
図二二　同　寺大雄殿内部

（慶北、清道郡雲門面）

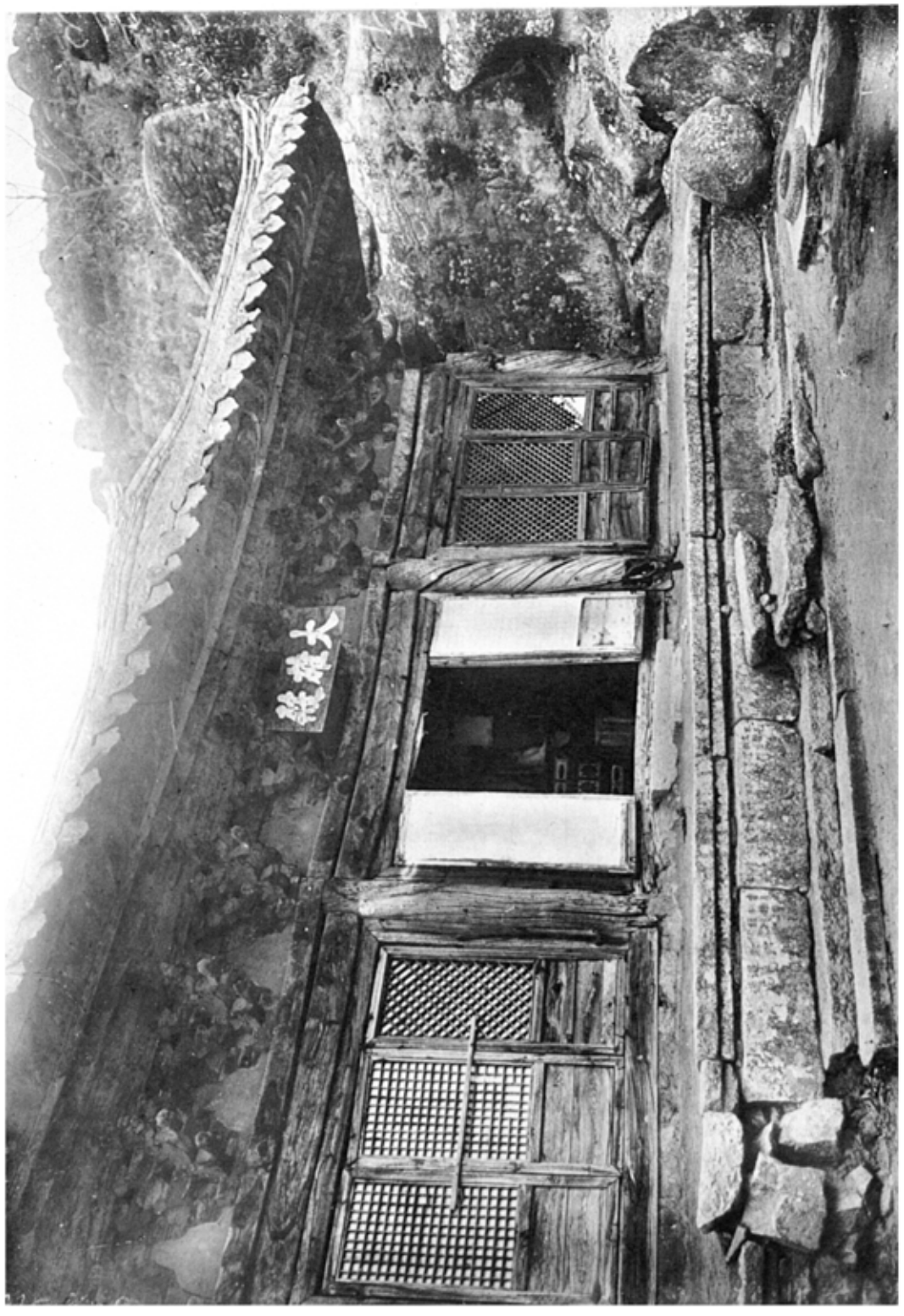

第三図　相楽寺大雄殿前面
第四図　同　寺大雄殿外部斗栱及軒
（慶北、慶州郡川北面）

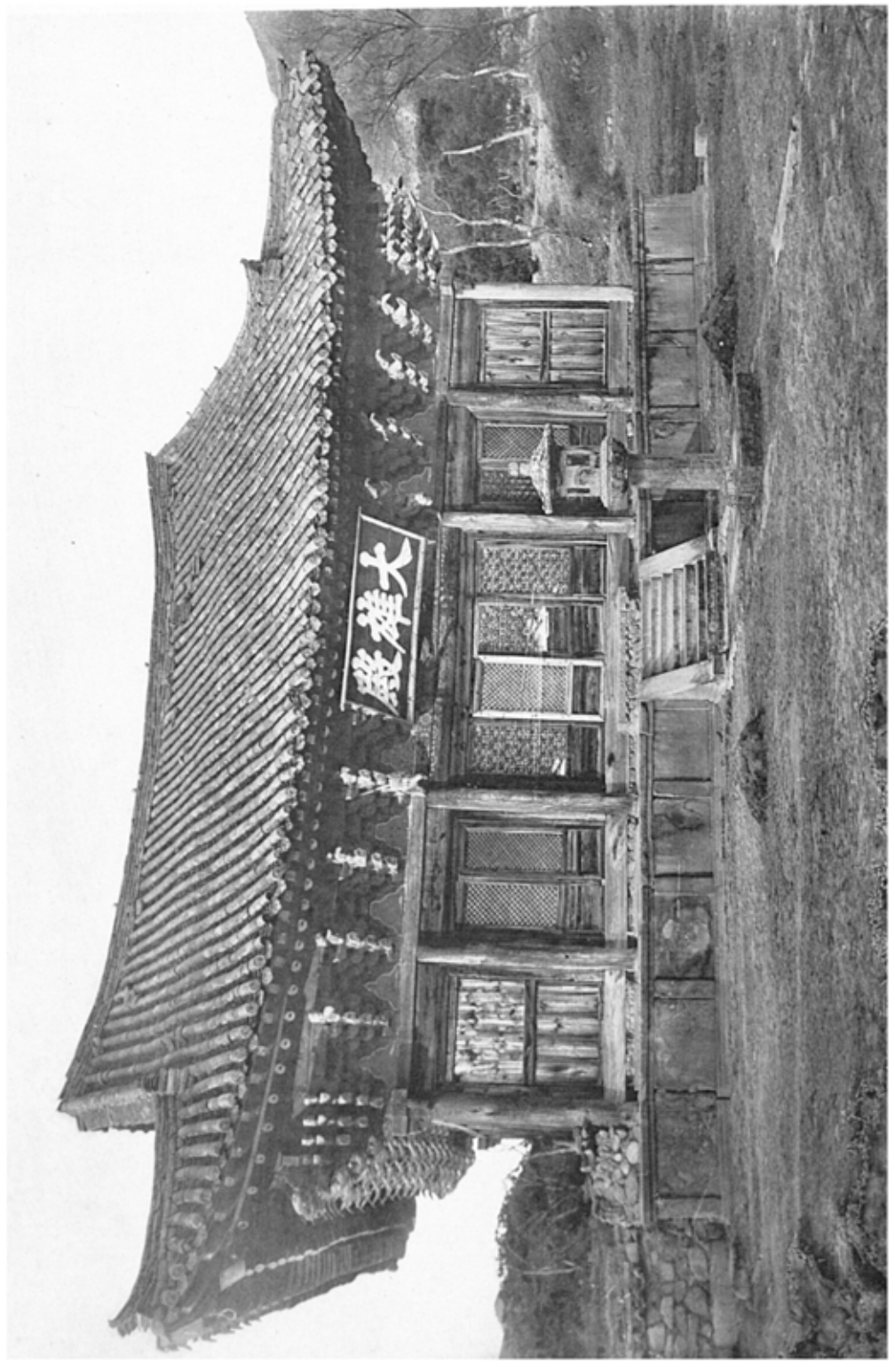

写真一五六　佛國寺大雄殿前面
写真一五七　同　寺大雄殿内部（慶北、慶州郡内東面）

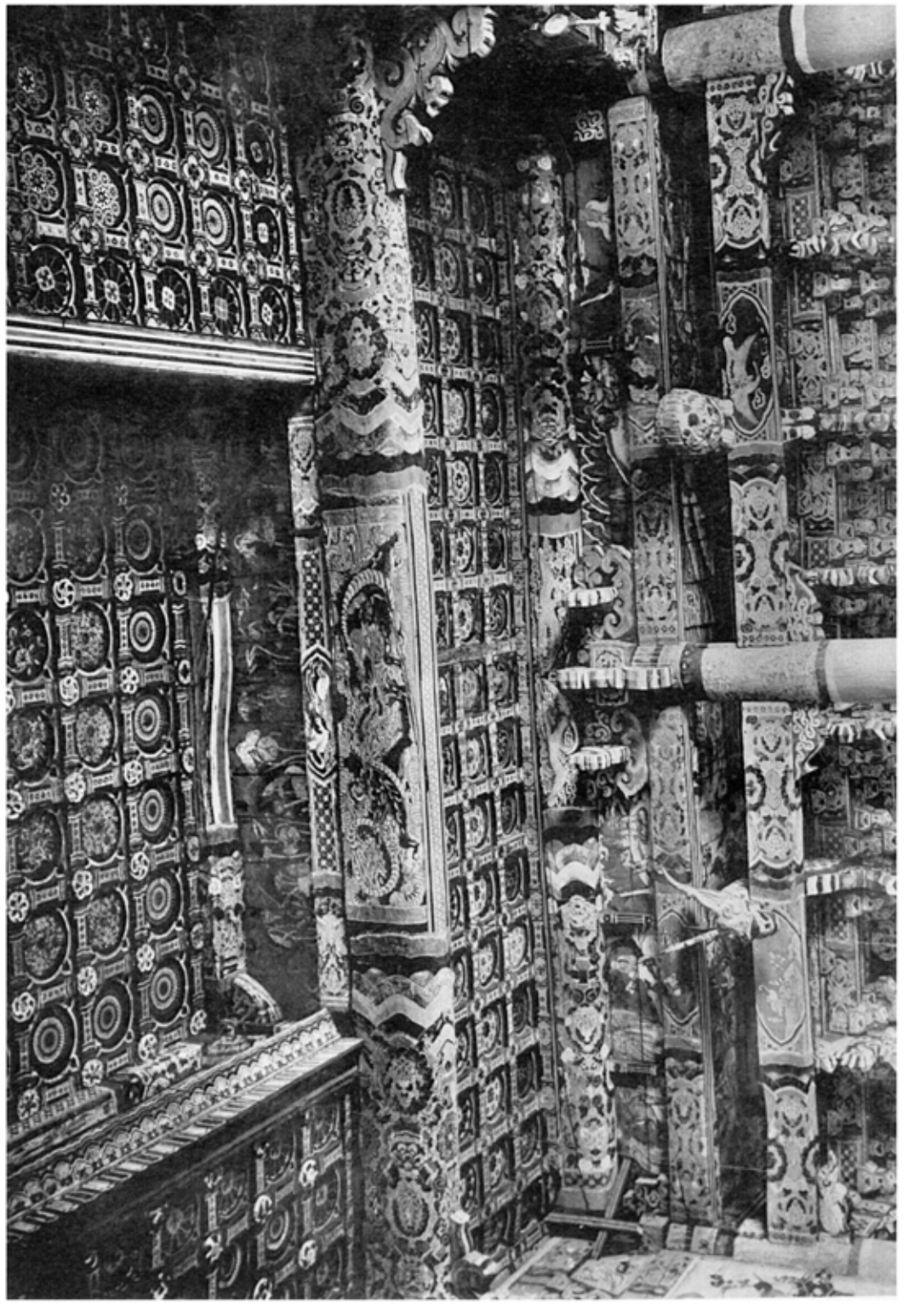

加補 高麗時代 佛寺建築

五五一七　心源寺全景

五五一八　同　寺大雄殿正面

（黄海、黄州郡龜洛面）

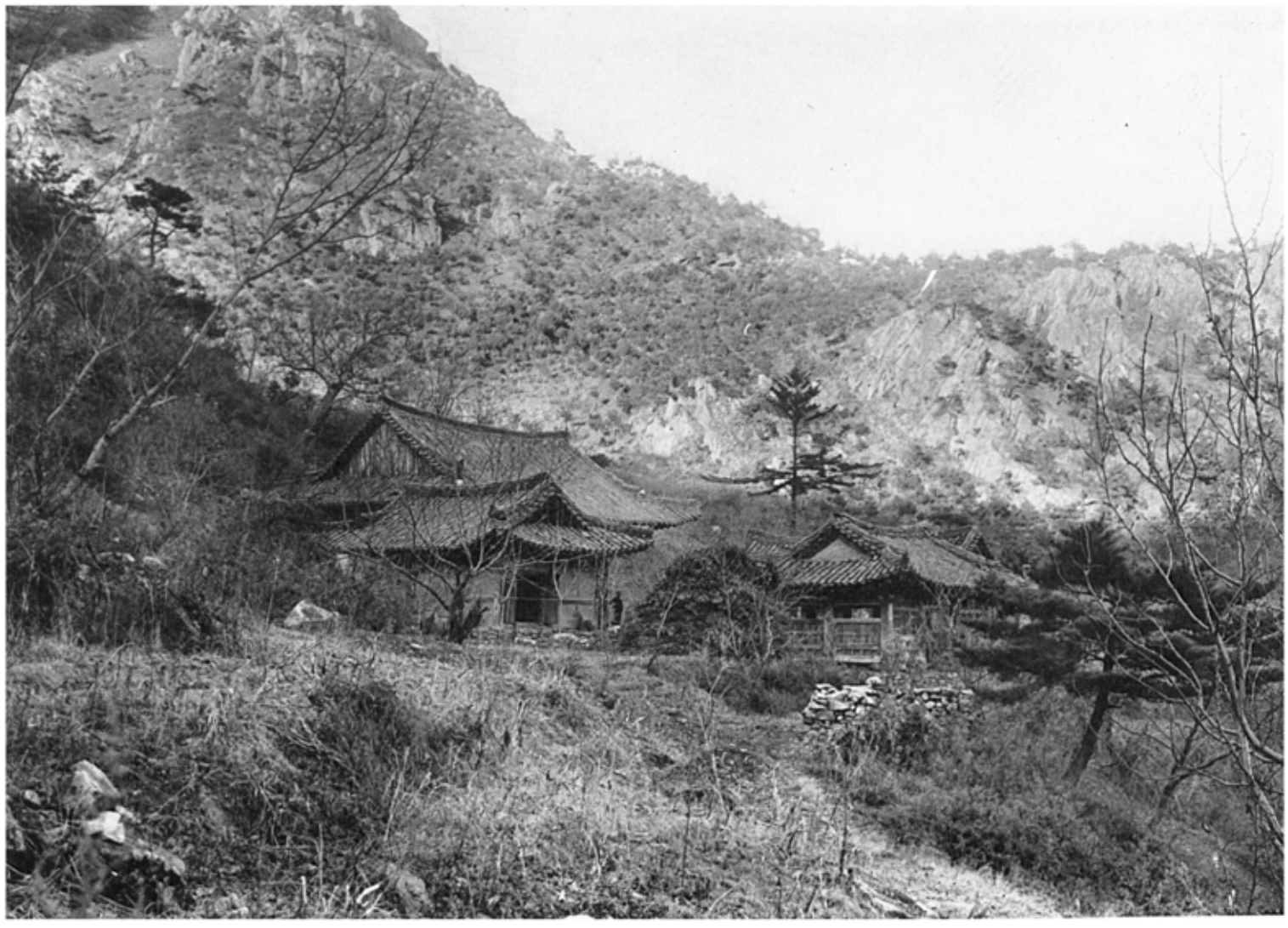

五五一七

五五一八

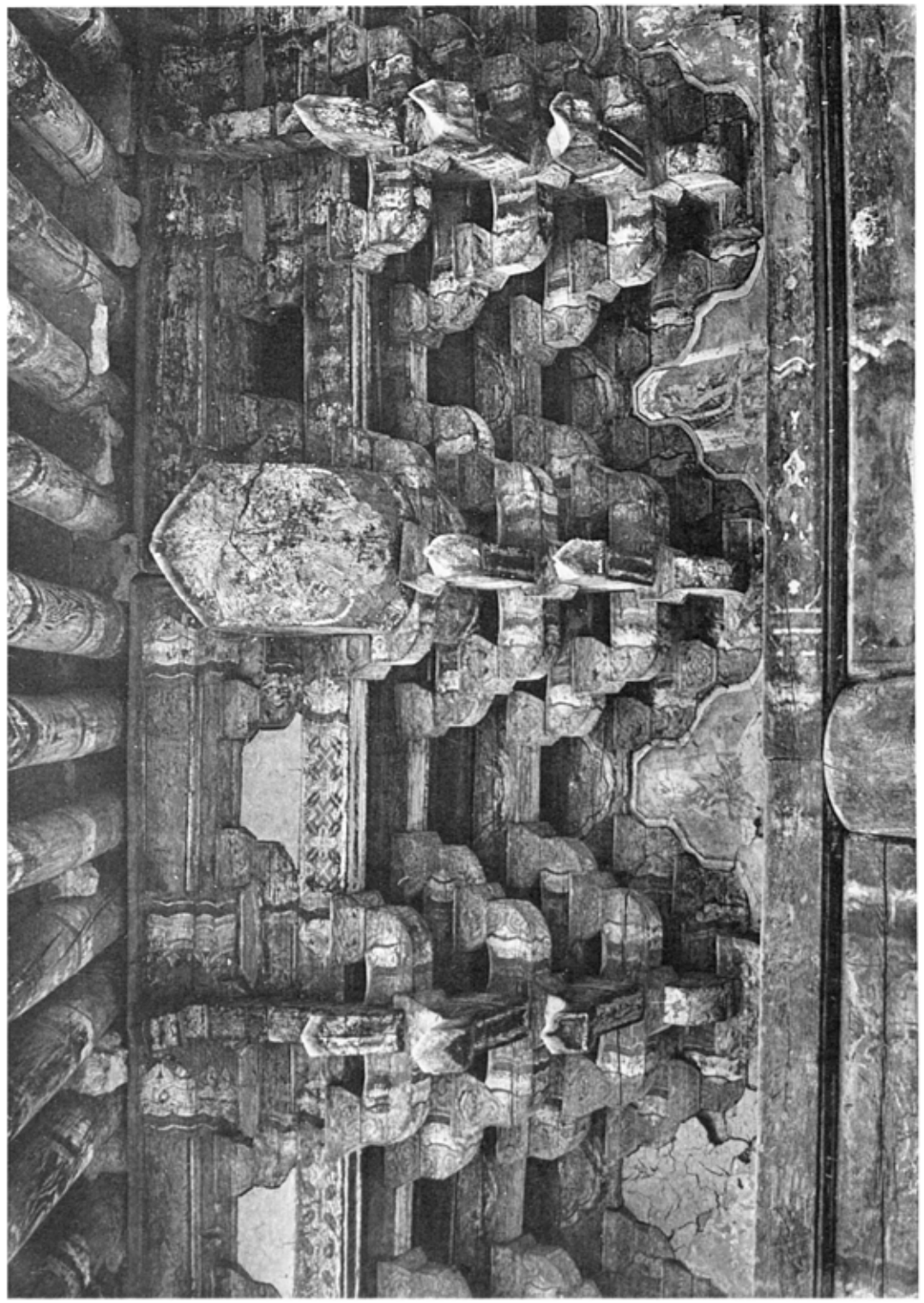

図二九　心源寺大雄殿斗栱及軒　其一
図三〇　同　寺大雄殿斗栱及軒　其二
（黄海、黄州郡龜洛面）

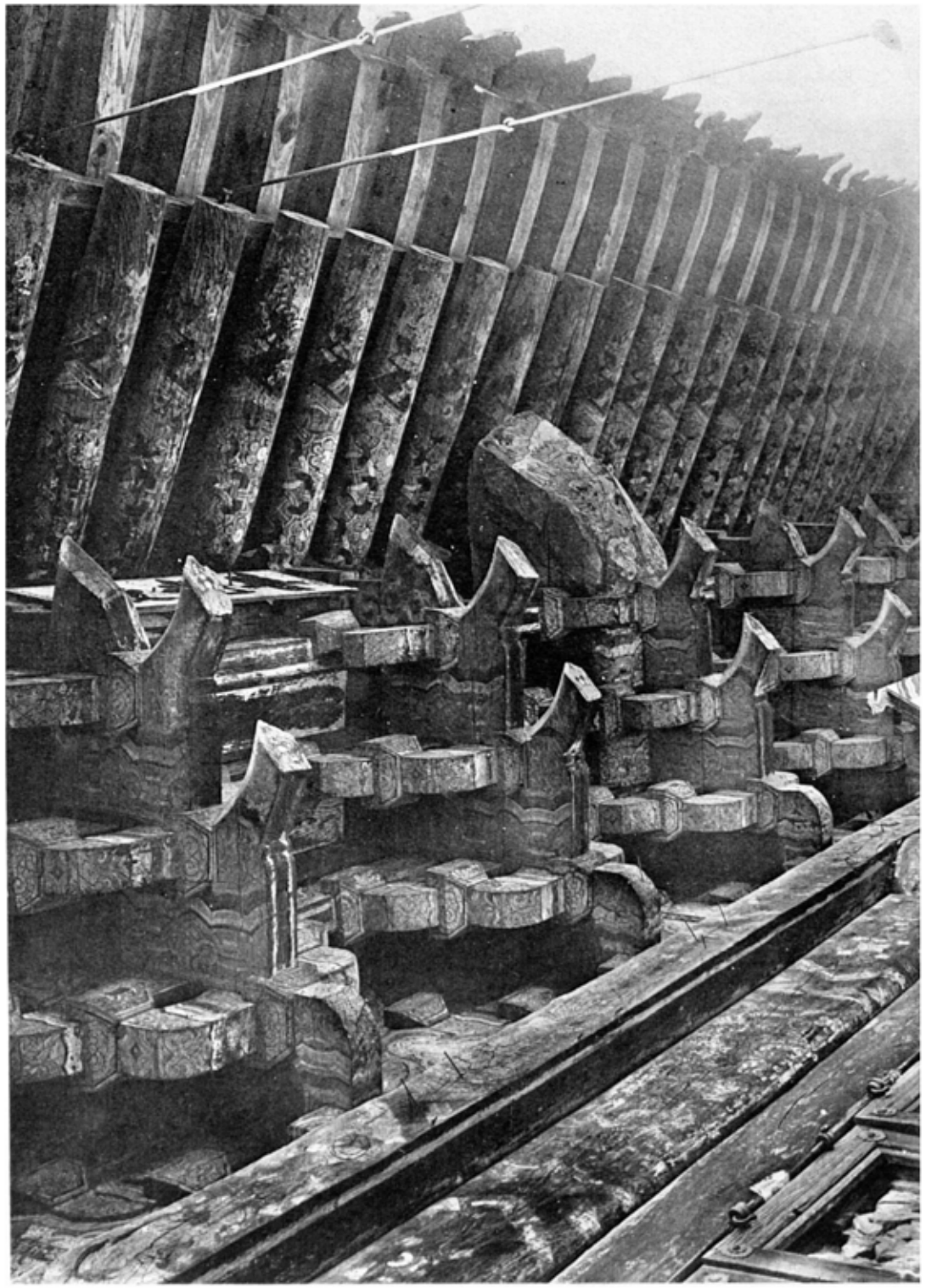

図三三　心源寺大雄殿外部隅斗栱
図三四　同　寺大雄殿正面扉

（黄海、黄州郡鳳洛面）

五五二三

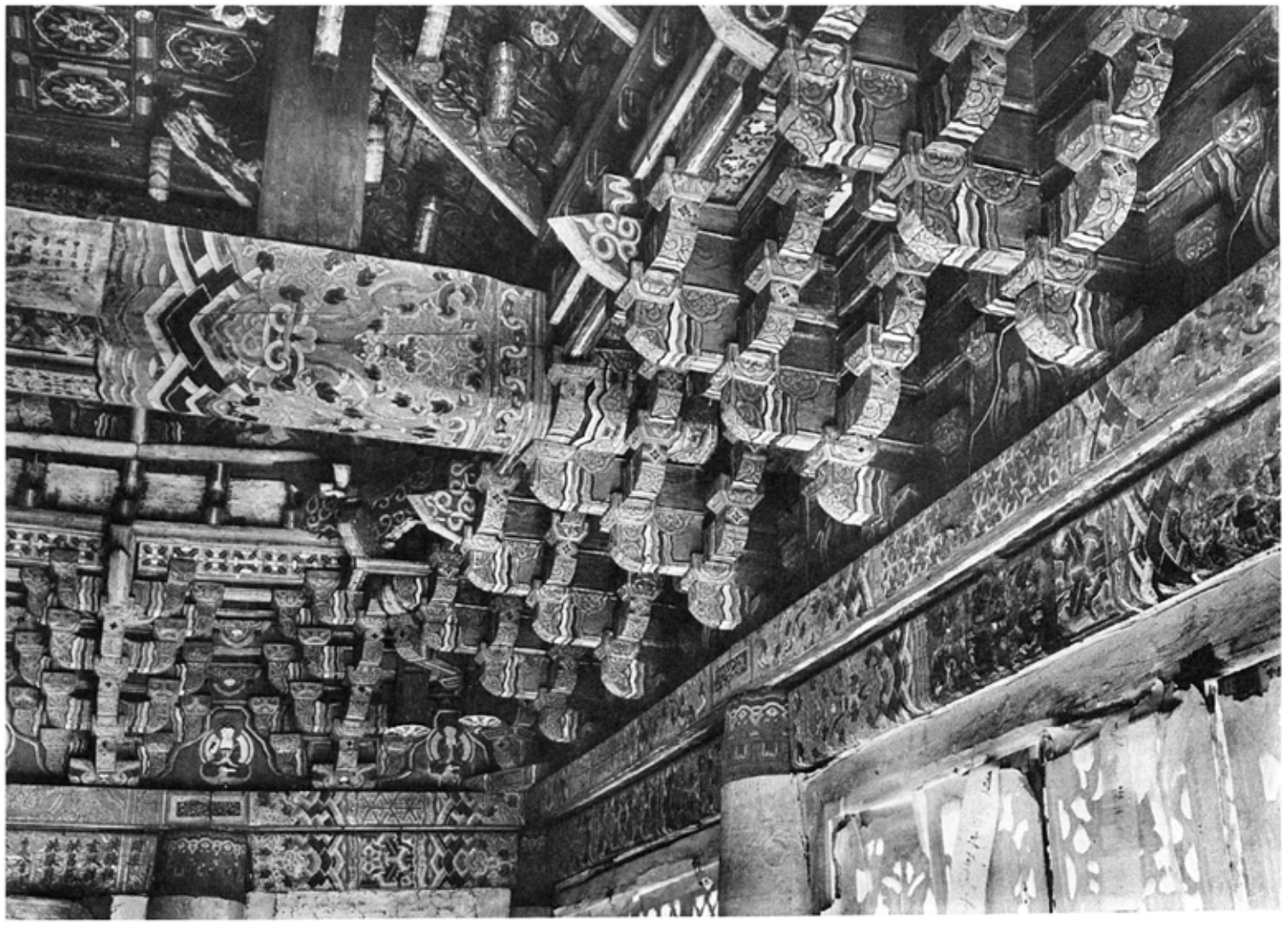

五五二四

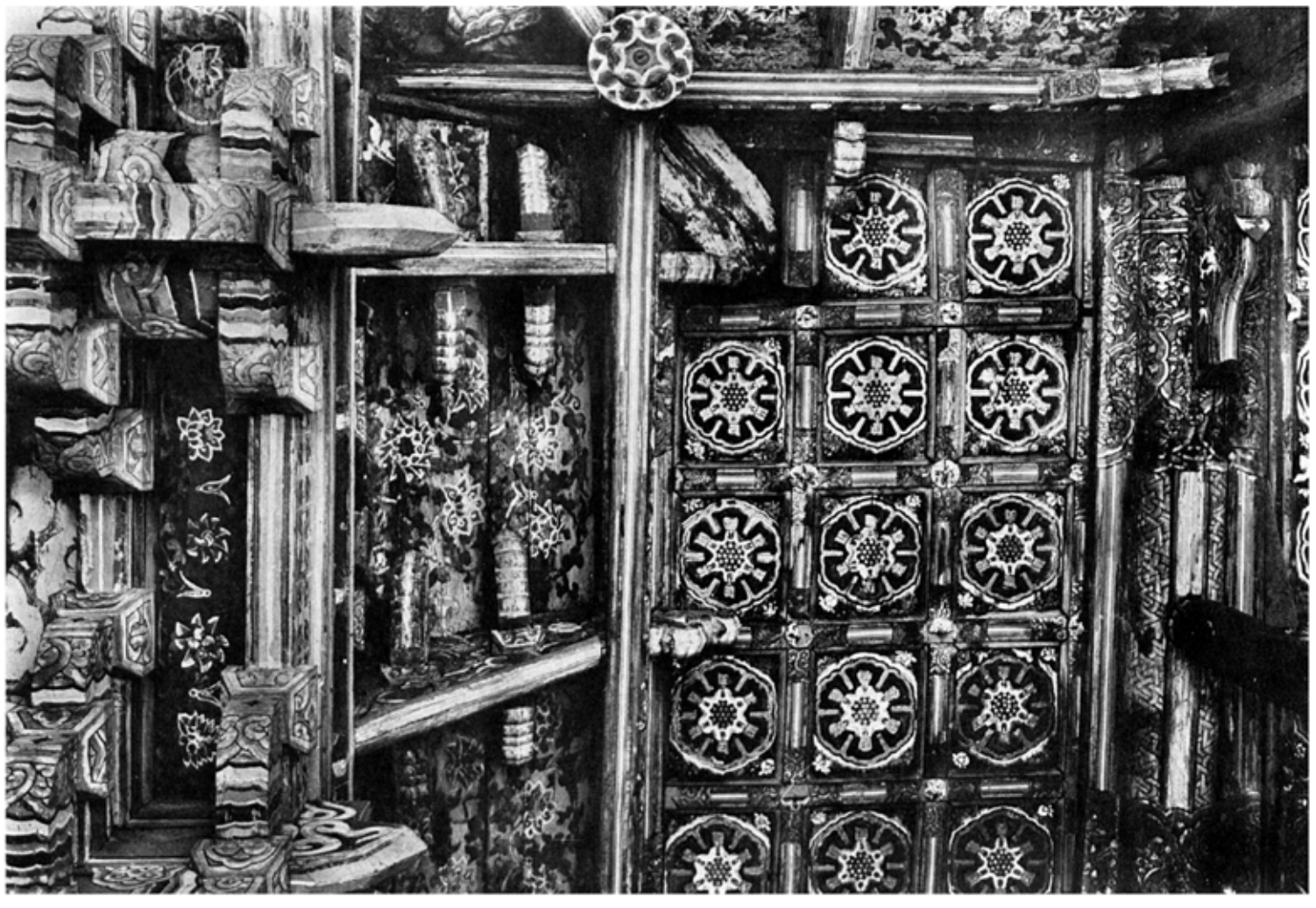

五五二三　心源寺大雄殿內部斗栱

五五二四　同　寺大雄殿內部天井

（黃海、黃州郡龜洛面）

五五二五

五五二五　心源寺大雄殿内部

五五二六　同　寺大雄殿佛壇

（黄海、黄州郡龜洛面）

五五二六

昭和七年三月二十一日印刷
昭和七年三月二十六日發行

朝鮮總督府藏版

東京市本郷區金助町四十五番地
印刷者　大塚巧藝社
大塚稔